

22

MEMÒRIA ESTADÍSTICA 2022



Port de Barcelona



1 Estats financers

**El present capítol inclou el balanç de situació,
el compte de pèrdues i guanys i el quadre de
finançament de l'any 2022**

- 1.1. Balanç de situació
- 1.2. Compte de pèrdues i guanys
- 1.3. Quadre de finançament

1 Estats financers

1.1. Balanç de situació

(Milers d'euros)	(Milers d'euros)			(Milers d'euros)	
	2022	2021		2022	2021
ACTIU NO CORRENT	1.819.388	1.808.774	PATRIMONI NET	1.757.380	1.701.413
I. Immobilitzat intangible	19.475	18.212	A1. Fons propis	1.567.323	1.504.256
1. Propietat industrial	6.758	6.982	I. Patrimoni	539.486	539.487
2. Aplicacions informàtiques	12.717	11.230	III. Resultats acumulats	964.769	926.887
			VII. Resultat de l'exercici	63.068	37.882
II. Immobilitzat material	1.320.831	1.341.418	A2. Ajustaments per canvi de valor	-	-
1. Terrenys i béns naturals	308.091	307.191			
2. Construccions	966.465	997.843	A3. Subvencions, donacions i llegats rebuts	190.057	197.157
3. Equipaments i instal·lacions tècniques	1.245	1.426	1. Subvencions oficials de capital	158.147	162.844
4. Immobilitzat en curs i acomptes	33.034	24.501	2. Donacions i llegats de capital	34	34
5. Altre immobilitzat	11.996	10.457	3. Altres subvencions, donacions i llegats	31.876	34.279
III. Inversions immobiliàries	335.112	338.425	PASSIU NO CORRENT	306.351	333.208
1. Terrenys	300.820	300.820			
2. Construccions	34.292	37.605	I. Provisions a llarg termini	4.658	8.137
			1. Obligacions per prestacions al personal a llarg termini	-	-
IV. Inversions en empreses grup i associades a It	87.567	81.736	2. Provisions per a responsabilitats	4.658	8.136
1. Instruments de patrimoni	76.714	76.714	3. Altres provisions	-	1
2. Crèdits a empreses	10.853	5.022			
			II. Deutes a llarg termini	124.444	142.808
V. Inversions financeres a llarg termini	32.821	5.098	1. Deutes amb entitats de crèdit	124.444	142.500
1. Instruments de patrimoni	1.098	1.098	2. Proveïdors d'immobilitzat a llarg termini	-	-
2. Crèdits a tercers	1.013	3.546	3. Altres passius financers	-	308
3. Adm. públiques, subvencions oficials pendents de cobrament	256	-			
4. Altres actius financers	30.454	454	III. Deutes amb empreses del grup i associades a It	-	-
VI. Actius per impostos diferits	16.579	15.884	IV. Passius per impostos diferits	52.715	54.281
VII. Deutors comercials no corrents	7.003	8.001	V. Periodificacions a llarg termini	124.534	127.982
ACTIU CORRENT	289.453	268.432	PASSIU CORRENT	45.110	42.585
I. Actius no corrents mantinguts per a la venda	-	-	II. Provisions a curt termini	-	-
II. Existències	305	295	III. Deutes a curt termini	28.863	24.945
			1. Deutes amb entitats de crèdit	18.302	18.104
III. Deutors comercials i altres comptes a cobrar	51.903	39.504	2. Proveïdors d'immobilitzat a curt termini	4.443	2.812
1. Clients per vendes i prestacions de serveis	32.360	21.684	3. Altres passius financers	6.118	4.029
2. Clients i deutors, empreses del grup i associades	6.205	2.266			
3. Deutors diversos	755	3.446	IV. Deutes amb empreses del grup i associades a ct	3.957	226
4. Ad. públiques, subvencions oficials pendents de cobrament	-	-	1. Deutes amb empreses del grup	3.957	226
5. Altres crèdits amb les administracions públiques	12.583	12.108	2. Deutes amb empreses associades	-	-
IV. Inversions en empreses del grup i associades a ct	275	155	V. Creadors comercials i altres comptes a pagar	12.290	17.414
			1. Creadors i altres comptes a pagar	10.638	8.927
V. Inversions financeres a curt termini	74.930	55.847	2. Administracions públiques, acomptes de subvencions	-	-
1. Instruments de patrimoni	-	-	3. Altres deutes amb les administracions públiques	1.652	8.487
2. Crèdits a empreses	4.930	5.847			
3. Altres actius financers	70.000	50.000	VI. Periodificacions	-	-

	(Milers d'euros)		(Milers d'euros)	
(Milers d'euros)	2022	2021	2022	2021
VI. Periodificacions	852	742		
VII. Efectiu i altres actius líquids equivalents	161.188	171.889		
1. Tresoreria	161.188	171.889		
2. Altres actius líquids equivalents	-	-		
TOTAL ACTIU	2.108.841	2.077.206	TOTAL PASSIU	2.108.841 2.077.206

1.2. Compte de pèrdues i guanys

(Milers d'euros)	2022	2021	Variació	%Var
Import net de la xifra de negoci	181.233	151.440	29.793	20%
Taxes portuàries	162.504	137.461	25.043	18%
Taxa d'ocupació	59.189	57.121	2.068	4%
Taxes per la utilització especial de les instal·lacions portuàries	83.010	64.280	18.730	29%
Taxa del vaixell	37.949	27.162	10.787	40%
Taxa de les embarcacions esportives	408	387	21	5%
Taxa del passatge	8.356	2.330	6.026	259%
Taxa de la mercaderia	36.201	34.212	1.989	6%
Taxa de la pesca fresca	62	155	(93)	-60%
Taxa per la utilització especial de la zona de trànsit	34	34	-	-
Taxa d'activitat	17.089	14.818	2.271	15%
Taxa d'ajuts a la navegació	3.216	1.242	1.974	159%
Altres ingressos de negoci	18.729	13.979	4.750	34%
Imports addicionals a les taxes	9.953	7.967	1.986	25%
Tarifes Marpol	7.241	4.667	2.574	55%
Altres tarifes	1.535	1.345	190	14%
Altres ingressos d'explotació	5.844	7.297	(1.453)	-20%
Ingressos accessoris i altres de gestió corrent	2.381	2.856	(475)	-17%
Subvencions d'explotació incorporades al resultat de l'exercici	309	410	(101)	-25%
Ingressos de reversió de concessions	2.865	3.098	(233)	-8%
Fons de Compensació Interportuari rebut	289	933	(644)	-69%
Despeses de personal	(33.053)	(32.692)	(361)	1%
Sous, salaris i assimilats	(23.008)	(22.560)	(448)	2%
Indemnitzacions	(118)	(448)	330	-74%
Càrregues socials	(9.927)	(9.684)	(243)	3%
Provisions	-	-	-	-
Altres despeses d'explotació	(56.103)	(47.458)	(8.645)	18%
Serveis exteriors	(38.663)	(32.391)	(6.272)	19%
Reparacions i conservació	(18.152)	(14.591)	(3.561)	24%
Serveis de professionals independents	(7.554)	(7.253)	(301)	4%
Subministraments i consums	(2.653)	(1.934)	(719)	37%
Altres serveis exteriors	(10.304)	(8.613)	(1.691)	20%
Tributs	(4.184)	(4.011)	(173)	4%
Pèrdues, deteriorament i variació de provisions per operacions comercials	65	252	(187)	-74%
Altres despeses de gestió corrent	(2.651)	(1.741)	(910)	52%
Aportació a Puertos del Estado	(5.498)	(5.107)	(391)	8%
Fons de Compensació Interportuari aportat	(5.172)	(4.460)	(712)	16%
Amortitzacions de l'immobilitzat	(54.646)	(54.693)	47	-0%
Imputació de subvencions d'immobilitzat no financer i altres	6.613	6.591	22	0%

(Milers d'euros)	2022	2021	Variació	%Var
Excés de provisions	1.656	-	1.656	-
Deteriorament i resultat per alienacions d'immobilitzat	(926)	(2.935)	2.009	-68%
Deterioraments i pèrdues	309	(2.826)	3.135	-111%
Resultats d'alienacions i d'altres	(1.235)	(109)	(1.126)	1033%
Altres resultats	3.594	-	3.594	-
Ingressos excepcionals	3.594	-	3.594	-
Despeses excepcionals	-	-	-	-
RESULTAT D'EXPLOTACIÓ	54.212	27.550	26.662	97%
Ingressos financers	9.259	8.551	708	8%
De participacions en instruments de patrimoni	8.300	6.976	1.324	19%
De valors negociables i altres instruments financers	959	1.575	(616)	-39%
Incorporació de despeses financeres a l'actiu	-	-	-	-
Despeses financeres	(1.099)	(743)	(356)	48%
Per deutes amb tercers	(1.099)	(743)	(356)	48%
Per actualització de provisions	-	-	-	-
Deteriorament i resultat per alienacions d'instruments financers	-	145	(145)	-100%
Deterioraments i pèrdues	-	145	(145)	-100%
Resultats d'alienacions i d'altres	-	-	-	-
RESULTAT FINANCER	8.160	7.953	207	3%
RESULTAT ABANS D'IMPOSTOS	62.372	35.503	26.869	76%
Impost sobre beneficis	696	2.379	(1.683)	-71%
RESULTAT DE L'EXERCICI	63.068	37.882	25.186	66%

1.3. Quadre de finançament

(Milers d'euros)	2022
APLICACIONS	100.951
Altes d'actiu no corrent	70.054
Adq. Immob. Intangible, material i immob.	32.476
Immob. Financer	36.421
Inversions en instruments de patrimoni	-
Subvencions a cobrar a llarg termini	256
Préstec a llarg termini Fons Accessibilitat	6.102
Concessions de préstecs al personal	63
Altres inversions financeres a llarg termini	30.000
Immob per concessions revertides	462
Incr. Actius per impost diferit II.t.	696
Fons de Compensació Interportuari aportat	5.172
Baixes de passiu no corrent	25.725
Cancel·lació/Traspàs de deutes amb entitats de crèdit	18.056
Cancel·lació/Traspàs altres	308
Cancel·lació imports taxes a compte	5.539
Aplicació de provisions a llarg termini	1.823
ORÍGENS	119.447
Recursos procedents de les operacions	100.615
Fons de Compensació Interportuari rebut	289
Subvencions i ingressos per reversió de concessions	812
Altes de passiu no corrent	10.269
Deutes llarg termini amb entitats de crèdit	-
Deutes llarg termini amb proveïdors d'immobilitzat i altres	-
Deutes llarg termini empreses grup i associades	-
Deutes llarg termini rebuts FFATP	-
Deutes llarg termini per aportacions concessionaris	10.269
Baixes d'actiu no corrent	3.867
Alienació actius no corrents	4
Cancel./Trasp. curt termini subvencions a cobrar II.t.	-
Cancel./Trasp. curt termini préstec II.t. concedit FFATP	115
Cancel./Trasp. curt termini d'altres inversions financeres a LT	2.689
Cancel./Trasp. curt termini deutors comercials no corrents	998
Cancel. Actius per impost diferit llarg termini	-
Cancel./Trasp. préstecs al personal	61
D'altres	3.594
Excés d'origens sobre aplicacions	18.496
Excés d'aplicacions sobre orígens	-

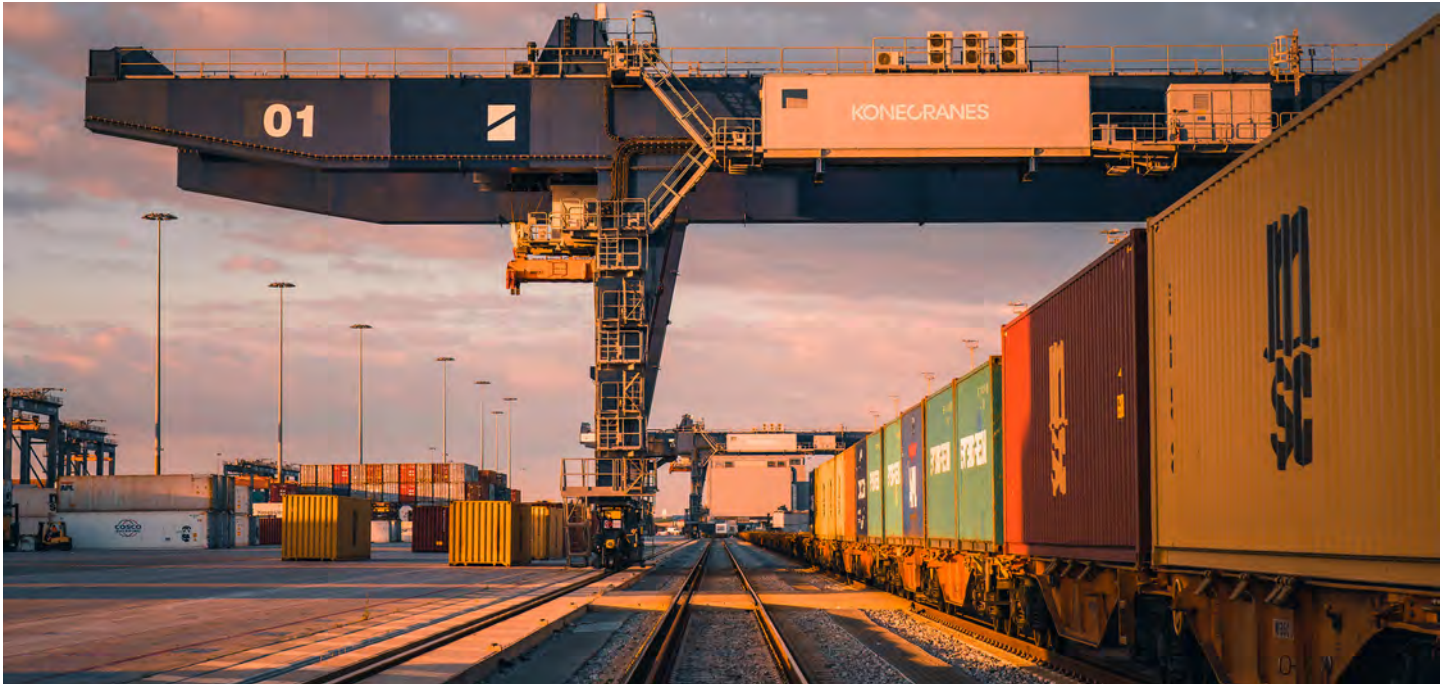

2 Característiques tècniques del Port de Barcelona

En aquest capítol figura la descripció física del Port de Barcelona; la situació geogràfica, les condicions climàtiques, els accessos terrestres, els punts on es troben els fars i balises que faciliten l'accés marítim, la distribució per usos de la superfície de què disposa el Port (incloent-hi la ZAL) i el calat al llarg dels molls. Aquest capítol conté també un inventari de les instal·lacions i els equipaments existents al Port.

- 2.1. Condicions generals
 - 2.1.1. Situació
 - 2.1.2. Règim de vents
 - 2.1.3. Règim de temporals en aigües profundes o temporals teòrics
 - 2.1.4. Marees
 - 2.1.5. Entrada
 - 2.1.5.1. Canals d'entrada
 - 2.1.5.1. bis Plànols dels canals d'entrada i àrees d'ancoratge
 - 2.1.5.2. Bocana d'entrada
 - 2.1.5.3. Utilització de remolcadors d'entrada i sortida
 - 2.1.5.4. Vaixell més gran entrat en el darrer any
 - 2.1.6. Superfícies de flotació (ha)
 - 2.1.6.1. Zona I
 - 2.1.6.2. Zona II
- 2.2. Instal·lacions al servei del comerç marítim
 - 2.2.1. Molls i atracadors
 - 2.2.1.1. Classificació per dàrsenes
 - 2.2.1.2. Classificació per a usos i calats
 - 2.2.2. Superfície terrestre i àrees de dipòsit
 - 2.2.3. Magatzems frigorífics i fàbriques de gel
 - 2.2.4. Estacions marítimes
 - 2.2.5. Instal·lacions pesqueres
 - 2.2.6. Edificacions i instal·lacions d'ús públic
- 2.4. Instal·lacions per a vaixells
 - 2.4.1. Dics
 - 2.4.1.1. Dics secs
 - 2.4.1.2. Dics flotants
 - 2.4.2. Escars
 - 2.4.3. Drassanes
 - 2.4.4. Servei de subministrament a vaixells
- 2.5. Mitjans mecànics de terra
 - 2.5.1. Grues
 - 2.5.1.1. Grues de moll
 - 2.5.1.2. Grues automòbils
 - 2.5.1.3. Nom de grues. Resum
 - 2.5.2. Instal·lacions especials de càrrega i descàrrega
 - 2.5.3. Material mòbil ferroviari
 - 2.5.4. Material auxiliar de càrrega, descàrrega i transport
- 2.6. Material flotant
 - 2.6.1. Dragues
 - 2.6.2. Remolcadors
 - 2.6.3. Gànguils, gavarres i barcasses
 - 2.6.4. Grues flotants
 - 2.6.5. Altres mitjans flotants auxiliars de servei
- 2.7. Accesos terrestres i comunicacions
 - 2.7.1. Accesos terrestres i comunicacions interiors
 - 2.7.2. Plànol de comunicacions internes (viàries)
 - 2.7.3. Plànol d'accesos terrestres (ferroviàries)
- 2.8. Breve descripció de instalaciones para tráficoes específicos
- 2.9. Plànol general de fars i balises
- 2.10. Plànol general del port

2 Característiques tècniques del Port

2.1. Condicions generals

2.1.1. Situació

Longitud	2° 10' E
Latitud	41° 21' N

2.1.2. Règim de vents

Regnant	3r. Quadrant
Dominant	1r. Quadrant

2.1.3. Règim de temporals en aigües profundes o temporals teòrics

Altura significant màxima d'onatge (Hs Màx)	3,81
Període de bec (Tp) associat a Hs Màx	7,31
Adreça mitjana de procedència (Dir) associat a Hs Màx	69

2.1.4. Nivell del mar i mareas

Màxim rang de variació diari en l'any	48 cm
Baixamar mínima registrada l'any respecte al zero REDMAR	-6,6 cm
Plenamar màxima registrada l'any respecte al zero REDMAR	88,4 cm

2.1.5. Entrada

2.1.5.1. Canals d'entrada

Canal d'accés nord	
Orientació	125° / 305° v
Ample	926 m
Longitud	2.778 m
Calat en B.M.V.E.	30 m
Naturalesa del fons	fang
Canal d'accés sud	
Orientació	166° / 346° v
Ample	de 926 a 1.111 m
Longitud	2.222 m
Calat en B.M.V.E.	50 m
Naturalesa del fons	fang

2.1.5.1. bis Plànol de canals d'entrada i àrees de fondeig

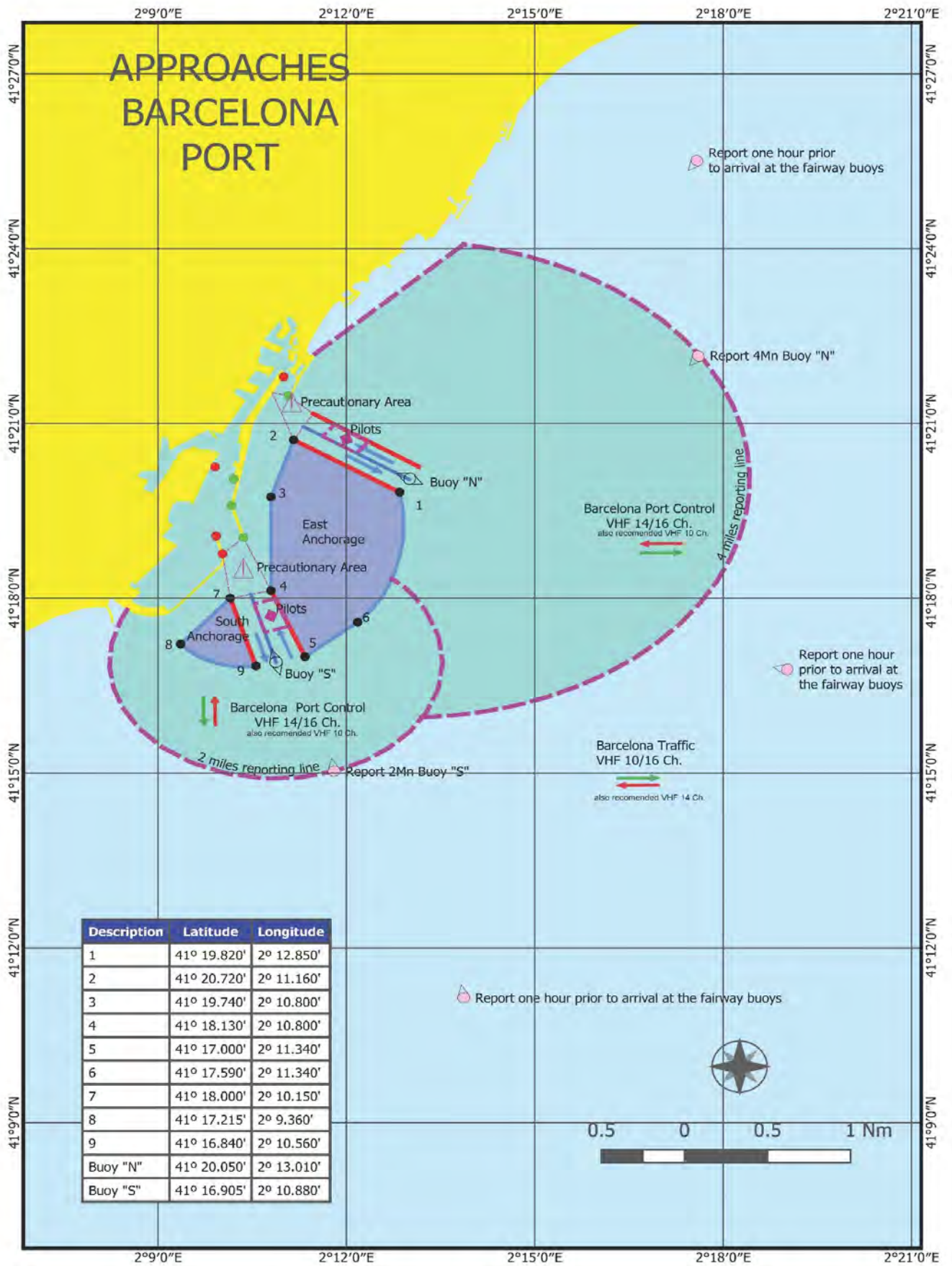

2.1.5. Entrada

2.1.5.2. Boca d'entrada

Bocana d'entrada nord

Orientació	018° / 192° v
Ample total	370 m
Amplada navegable	235 m
Calat en B.M.V.E.	11,50 m
Corrent màxim controlat	-

Bocana d'entrada sud (en obres)

Orientació	166° / 346° v
Ample total	520 m
Amplada navegable	450 m
Calat en B.M.V.E.	16 m
Corrent màxim controlat	-

2.1.5.3. Utilització de remolcadors d'entrada i sortida

2.1.5.4. Vaixell més gran entrat en el darrer any

Característiques	Eslora més gran		Calat més gran	
	Zona 1	Zona 2	Zona 1	Zona 2
Nom	MSC Eloane	Salahuddin	MSC Flavia	Zephyr Lumos
Nacionalitat	Liberia	Islas Marshall	Panamá	Regne Unit
G.T.	194.250	153.148	140.096	149.525
TPM	201.792	149.360	154.792	158.097
Eslora	400,00	368,52	365,75	366,00
Calat	16,00	15,52	16,50	16,00
Tipus	Portacontenedores	Portacontenedores	Portacontenedores	Portacontenedores
Calat real a l'entrada o sortida	13,50	12,10	15,70	13,00

2.1.6. Superfícies de flotació (ha)

2.1.6.1. Zona I

Situació	Avantport	Dàrsenes			Total (ha)
		Comercials	Pesqueres	Resta	
Port interior (entre balises de bocana)	-	331,3	3,68	581,52	902,06

2.1.6.2. Zona II

Situació	Accessos	Ancoratge	Resta	Total (ha)
Límit servei port	492,24	1.604,71	2.444,35	4.541,30

2.2. Instal·lacions al servei del comerç marítim

2.2.1. Molls i atracadors

2.2.1.1. Classificació per dàrsenes

Nom	Longitud (m)	Calat (m) [*]	Ample (m)	Usos
Del servei				
DÀRSENES COMERCIALS				
Moll 00A Adossat Mod. 1-10	482,00	16,00	192,00	Mercaderia general/ro-ro
Moll 00A Adossat Mod. 10-rampa	30,00	16,00	30,00	Mercaderia general/ro-ro
Moll 01D Adossat (rampa S)	30,00	16,00	30,00	Mercaderia general/ro-ro
Moll 01D Adossat Mod. 1-10	500,00	12,00	170,00	Passatgers/ro-ro
Moll 01D Adossat Mod. 11-38	1.408,00	12,00	75,50	Passatgers
Moll 15B Espanya (Est)	310,00	8,60	12,00	Passatgers i vaixells representatius
Moll 17B Drassanes	99,50	7,00	23,00	Passatgers/ro-ro
Moll 17B Drassanes (rampa)	29,00	7,00	15,60	Passatgers/ro-ro
Moll 18A Barcelona (Nord) (rampa)	24,20	8,00	15,60	Passatgers/ro-ro
Moll 18A Barcelona (Nord)	481,00	8,00	80,00	Passatgers/ro-ro
Moll 18B Barcelona (Est)	160,00	9,50	40,00	Passatgers
Moll 18C Barcelona (Sud)	432,50	9,00	80,00	Passatgers/ro-ro
Moll 18C Barcelona (Sud) (rampa)	26,00	9,00	25,00	Passatgers/ro-ro
Moll 19A Sant Bertran (rampa N)	24,30	11,00	25,00	Passatgers/ro-ro
Moll 19A Sant Bertran	256,00	11,00	83,00	Passatgers/ro-ro
Moll 19A Sant Bertran (rampa S)	30,00	11,00	50,00	Passatgers/ro-ro
Moll 19B Sant Bertran (rampa N)	30,00	11,00	50,00	Passatgers/ro-ro
Moll 19B Sant Bertran	220,00	11,00	83,00	Passatgers/ro-ro
Moll 19B Sant Bertran (rampa S)	25,00	11,00	30,00	Passatgers/ro-ro
Moll 20A Ponent (Nord) (rampa O)	23,00	7,80	30,00	Passatgers/ro-ro
Moll 20A Ponent (Nord) (1r tram)	294,00	7,80	45,00	Passatgers/ro-ro
Moll 20A Ponent (Nord) (rampa E)	25,50	7,80	14,00	Passatgers/ro-ro
Moll 20B Ponent (Nord) (2n tram)	89,60	7,80	29,00	Mercaderia general
Moll 20C Ponent (Est)	284,00	9,50	33,00	Mercaderia general
Moll 20D Ponent (Sud) (rampa E)	30,00	11,20	12,00	Passatgers/ro-ro
Moll 20D Ponent (Sud)	306,00	11,20	62,00	Passatgers/ro-ro
Moll 20D Ponent (Sud) (rampa O) [**]	30,00	11,20	12,00	Passatgers/ro-ro
Moll 21A Costa (rampa N) [**]	30,15	11,20	10,00	Passatgers/ro-ro
Moll 21A Costa	421,00	11,20	66,00	Passatgers/ro-ro
Moll 21A Costa (rampa S)	35,00	11,20	30,00	Mercaderia general/ro-ro
Moll 22A Contradic (Nord) (rampa)	28,60	11,20	35,00	Mercaderia general/ro-ro
Moll 22A Contradic (Nord)	282,00	11,20	85,00	Sòlids a granel per a instal·lació especial/ro-ro
Moll 22B Contradic (Est)	241,00	12,00	13,00	Sòlids a granel per a instal·lació especial
Moll 22C Contradic (Sud)	419,00	12,00	160,00	Sòlids i líquids a granel per a instal·lació especial/ro-ro
Moll 22C Contradic (Sud) (rampa) [**]	25,00	12,00	14,00	Mercaderia general/ro-ro
Moll 23A Oest	198,00	12,00	77,00	Sòlids i líquids a granel per a instal·lació especial
Moll 24A Sur (part Nord)	355,00	12,00	220,00	Contenidors
Moll 24B Sur (part. Est) Mod. 1-10	500,00	14,00	100,00	Contenidors
Moll 24B Sur (part. Est) Mod.11-23	663,00	16,00	100,00	Contenidors
Moll 24C Sur (Sud)	327,00	14,50	200,00	Productes petrolífers
Moll 26A Álvarez de la Campa (1r tram)	350,00	12,00	200/300	Productes petrolífers
Moll 26A Álvarez de la Campa (3r tram)	460,00	14,00	100,00	Sòlids a granel per a instal·lació especial
Moll 27A Lepant (atracada núm. 1)	170,00	8,00	42,00	Mercaderia general/ro-ro
Moll 27A Lepant (rampa)	14,90	8,00	3,45	Mercaderia general/ro-ro
Moll 27B Lepant (atracada núm. 2)	123,50	8,00	25,00	Mercaderia general/ro-ro
Moll 27B Lepant (rampa)	17,45	8,00	22,30	Mercaderia general/ro-ro
Moll 28B Evaristo Fernández (rampa S) [**]	22,00	7,80	65,00	Mercaderia general/ro-ro
Moll 29A Príncep d'Espanya (1r tram)	123,40	8,00	45,00	Mercaderia general/ro-ro
Moll 29A Príncep d'Espanya (2n tram)	973,00	14,00	150/500	Mercaderia general/ro-ro
Moll 30A Dàrsena Sud	331,00	12,00	150,00	Automòbils/ro-ro
Moll 30A Dàrsena Sud (rampa)	24,00	12,00	20,00	Automòbils/ro-ro
Moll 30B Dàrsena Sud	205,00	12,00	150,00	Automòbils/ro-ro
Moll 30B Dàrsena Sud (rampa N)	25,00	12,00	20,00	Automòbils/ro-ro
Moll 30B Dàrsena Sud (rampa S) [**]	20,00	12,00	14,00	Automòbils/ro-ro

Nom	Longitud (m)	Calat (m) [*]	Ample (m)	Usos
Moll 30C Dàrsena Sud	277,00	12,00	50/350	Automòbils/ro-ro
Moll 31A Dàrsena Interior	285,00	12,00	50/400	Automòbils/ro-ro
Moll 31A Dàrsena Interior (rampa)	22,00	12,00	36,00	Automòbils/ro-ro
Moll 31B Dàrsena Interior (rampa)	35,45	7,00	22,00	Automòbils/ro-ro
Moll 31B Dàrsena Interior	240,00	7,00	50,00	Automòbils/ro-ro
Moll 31C Dàrsena Interior	87,00	8,00	0,00	Automòbils/ro-ro
Moll 31C Dàrsena Interior (rampa) [**]	29,00	8,00	12,00	Automòbils/ro-ro
Moll 32A de l'Energia	150,00	12,00	0,00	Gasos líquats i líquids
Moll 32B de l'Energia	150,00	12,00	0,00	Gasos líquats i líquids
Moll 32C de l'Energia	150,00	12,00	0,00	Gasos líquats i líquids
Moll 32D de l'Energia	175,00	12,00	0,00	Gasos líquats i líquids
Moll 32E de l'Energia	175,00	12,00	0,00	Gasos líquats i líquids
Moll 32F de l'Energia	150,00	12,00	0,00	Gasos líquats i líquids
Moll 32G de l'Energia	150,00	12,00	0,00	Gasos líquats i líquids
Moll 34B	275,00	16,50	0,00	Líquids a granel
Moll 36A Prat Mod. 1-19	950,00	16,00	500,00	Contenidors
Moll 36A Prat Mod. 20-31	575,00	16,50	500,00	Contenidors
Total	15.782,90			
DÀRSENES PESQUERES				
Moll 10A de Pescadors	75,00	8,00	50,00	Pesca/Escar
Moll 10B de Pescadors	68,50	8,00	35,00	Pesca
Moll 11A de Balears	217,50	8,00	10,00	Pesca
Moll 11B de Balears	61,00	8,00	21,00	Pesca
Moll 11C de Balears	261,00	9,60	50,00	Pesca
Total	683,00			
ALTRES DÀRSENES				
Moll 02A de Llevant	43,00	8,00	45,00	Embarcacions auxiliars
Moll 02B de Llevant	186,00	8,00	60,00	Embarcacions auxiliars
Moll 02C de Llevant	155,30	8,00	45,00	Embarcacions auxiliars
Moll 15C d'Espanya Sud	124,00	7,60	36,00	Embarcacions auxiliars
Moll 15D d'Espanya Oest-2	283,50	7,60	45,00	Embarcacions de lleure
Moll 15E d'Espanya Oest-1	221,00	7,60	19,00	Embarcacions de lleure
Moll 16A de Bosch i Alsina	451,00	6,60	55,00	Vaixells no comercials
Moll 17A de Drassanes (Portal de la Pau)	97,00	7,00	0,00	Tràfic local
Moll 27C Lepant (atracada núm. 3)	79,00	7,00	15,00	Base remolcadors/amarradors
Moll 28A Evaristo Fernández (rampa N) [**]	22,00	7,80	65,00	Base remolcadors/amarradors
Moll 28A Evaristo Fernández	66,00	7,80	65,00	Base remolcadors/amarradors
Moll 28A Evaristo Fernández (rampa S) [**]	16,00	7,80	65,00	Base remolcadors/amarradors
Moll 28B Evaristo Fernández (rampa N) [**]	16,00	7,80	65,00	Base remolcadors/amarradors
Moll 28B Evaristo Fernández	80,00	7,80	65,00	Base remolcadors/amarradors
Moll 33A Nou Contradic	80,00	2,50	10,00	Embarcacions auxiliars
Moll 33B Nou Contradic	160,00	6,00	0,50	Embarcacions auxiliars
Moll 34A	102,00	4,00	0,00	Base pràctics
Moll 35A	140,00	3,19	25,00	Embarcacions de serveis portuaris
Moll 99B Dic Sud	500,00	11,70	12,00	Reparació i construcció de vaixells
Total	2.767,80			
TOTAL DÀRSENES DEL SERVEI	19.233,70			
De particulars				
DÀRSENES COMERCIALS				
Moll 26A Àlvarez de la Campa (2n tram)	250,00	12,00	100/200	Sòlids i líquids a granel per a instal·lació especial
Moll 32H de l'Energia	258,00	12,00	0,00	Gas natural líquat
Moll 33C Nou Contradic	345,00	13,70	0,00	Gas natural líquat
Total	853,00			
DÀRSENAS PESQUERAS				
No n'hi ha				
ALTRES DÀRSENES				
Moll 03A Oriental	191,00	7,00	5,00	Reparació naval
Moll 03B Oriental	87,00	7,00	5,00	Reparació naval

Nom	Longitud (m)	Calat (m) [*]	Ample (m)	Usos
Moll 03C Oriental	187,00	6,00	5,00	Reparació naval
Moll 05A Occidental (testero)	50,00	9,00	10,00	Reparació naval
Moll 05B Occidental (Oeste)	210,00	9,00	19,50	Reparació naval
Moll 06A Catalunya A	35,00	8,00	5,50	Reparació naval
Moll 06B Catalunya B	80,00	7,00	42,00	Reparació naval
Moll 06C Catalunya C (shiplift)	97,00	8,00	25,00	Reparació naval
Moll 06D Catalunya D	50,00	6,00	42,00	Reparació naval
Moll 07A Marina '92 A	87,00	7,50	51,00	Reparació naval
Moll 07B Marina '92 B	73,00	6,70	62,00	Reparació naval
Moll 07C Marina '92 C	126,00	6,00	51,00	Reparació naval
Moll 08A Nou	98,00	8,00	42,00	Reparació naval
Moll 09A Escar (syncrolift)	59,00	8,00	42,00	Reparació naval
Moll 09B Escar Sur	70,00	8,00	0,00	Reparació naval
Moll 09C Escar Norte	82,00	8,00	0,00	Reparació naval
Moll 10C de Pescadors (Norte)	154,00	8,00	35,00	Embarcacions de lleure
Moll 12A del Rellotge	202,00	8,00	52/150	Embarcacions de lleure
Moll 13A Barceloneta	439,00	8,00	52,00	Embarcacions de lleure
Moll 14A del Dipòsit	108,00	8,00	40,00	Embarcacions de lleure
Moll 15A d'Espanya NE	435,00	8,30	34,00	Embarcacions de lleure
Total	2.920,00			
TOTAL DÀRSENAS DE PARTICULARES	3.773,00			
TOTAL	23.006,70			

[*] Calat nominal de construcció. Pot produir-se variacions en el calat real del moll que no es reflecteixen en aquesta relació.

[**] Rampes de moll (sense taló) per a vaixells ro-ro: no se sumen al total de la columna "longitud" per estar inclosa a la longitud del moll de la seva alineació.

2.2.1.2. Classificació per a usos i calats

Usos	Metres lineals de moll amb calat "C" (m)					Totals	C<4m
	C>=12m	12m>C<=10m	10m>C>=8m	8m>C>=6m	6m>C>=4m		
DEL SERVEI (*)							
Molls comercials							
Mercaderia general	2.475,00	63,60	733,25	89,60	-	3.361,45	-
Contenidors	3.043,00	-	-	-	-	3.043,00	-
Automòbils	1.169,00	-	87,00	275,45	-	1.531,45	-
Sòlids a granel sense inst. esp.	198,00	-	-	-	-	198,00	-
Sòlids a granel per a inst. esp.	660,00	282,00	-	-	-	942,00	-
Líquids a granel	2.052,00	-	-	-	-	2.052,00	-
Passatgers	1.408,00	1.342,30	1.409,50	442,00	-	4.601,80	-
Altres molls							
Pesca	-	-	837,00	-	-	837,00	-
Construcció i reparació	500,00	-	-	-	-	500,00	-
Diversos	-	-	384,30	1.561,50	102,00	2.127,80	80,00
TOTAL DEL SERVEI	11.505,00	1.687,90	3.451,05	2.368,55	102,00	19.194,50	80,00
DE PARTICULARS							
Molls comercials							
Mercaderia general	-	-	-	-	-	-	-
Contenidors	-	-	-	-	-	-	-
Automòbils	-	-	-	-	-	-	-
Sòlids a granel sense inst. esp.	-	-	-	-	-	-	-
Sòlids a granel per a inst. esp.	250,00	-	-	-	-	250,00	-
Líquids a granel	603,00	-	-	-	-	603,00	-
Passatgers	-	-	-	-	-	-	-
Altres molls							
Pesca	-	-	-	-	-	-	-
construcció i reparació	-	-	1.273,50	465,00	-	1.738,50	-
Diversos	-	-	1.184,00	-	-	1.184,00	-
TOTAL DE PARTICULARS	853,00	0,00	2.457,50	465,00	0,00	3.775,50	0,00
TOTAL	12.358,00	1.687,90	5.908,55	2.833,55	102,00	22.970,00	80,00

[*] Informació adicional sobre usos dels molls comercials del SERVEI

Vaixells ro-ro (alineació)	3.472,00	1.485,00	1.417,40	633,50	-	7.007,90	-
Rampes vaixells ro-ro (28)	176,00	263,05	111,55	188,95	-	739,55	-

2.2.2. Superfície terrestre i àrees de dipòsit (m2)

SECTOR / Designació	Magatzems			Vials i FC	Resta	Total
	Descoberts	Coberts i oberts	Tancats			
SECTOR 1						
Moll 01 Adossat						
Superfície:	154.081,60	-		176.235,70	346.815,50	677.132,80
SECTOR 2						
Moll 02 Llevant						
Moll 03 Dic Flotant						
Moll 05 Occidental						
Moll 11 Balears						
Moll 12 Rellotge						
Moll 13 Marina Port Vell						
Moll 14 Dipòsit						
Moll 15 Espanya						
Moll 16 Bosch i Alsina						
Moll 17 Drassanes						
Moll 18 Barcelona						
Superfície:	300.628,30	-	-	122.553,10	385.429,40	808.610,80
SECTOR 3						
Moll 19 Sant Bertran						
Moll 20 Ponent						
Moll 21 Costa						
Moll 22 Contradic						
Superfície:	207.809,00	-	20.471,00	139.870,00	108.806,00	476.956,00
SECTOR 4						
Moll 23 Oest						
Moll 24 Sud						
Moll 25 Pantalà						
Superfície:	705.190,00	-	3.600,00	118.528,00	133.999,00	961.317,00
SECTOR 5						
Moll 26 Álvarez de la Campa						
Moll 27 de Lepant						
Moll 28 Evaristo Fernández						
Superfície:	426.489,00	-	4.845,00	135.155,70	110.096,20	676.585,90
SECTOR 6						
Moll 29 Príncep d'Espanya						
Moll 30 Dàrsena Sud						
Superfície:	298.167,96	28.544,04		173.694,20	325.488,30	825.894,50
SECTOR 7						
Zona Sud						
Superfície:	144.387,00	135.810,00		64.769,00	28.456,00	373.422,00
SECTOR 8						
Moll 32 de l'Energia						
Superfície:	1.146.287,50			281.175,50	200.559,10	1.628.022,10
SECTOR 9						
ZAL 1	550.203,80			36.276,30	49.550,00	636.045,10
SECTOR 10						
ZAL 2	615.701,20			388.062,00	325.869,00	1.329.632,20
SECTOR 11						
Lleres				321.108,00	398.348,30	719.456,30
SECTOR 12						
	694.858,00			335.544,00	1.085.482,70	2.115.884,70
TOTAL PORT						11.228.959,40

2.2.3. Magatzems frigorífics i fàbriques de gel

Situació	Denominació	Propietari	Tm / dia producció	Observacions
Moll 11 Balears	Fàbrica de gel	Confraria de Pescadors BCN	Màx 56 t/dia	

2.2.4. Estacions marítimes

Situació	Propietari	Tráfico que serveix	Superfície (m²)	Núm. fingers
Moll 01 Adossat, E.M. A	Creuers del Port de Barcelona, SA	Internacional	5.715	2
Moll 01 Adossat, E.M. B	Creuers del Port de Barcelona, SA	Internacional	6.756	2
Moll 01 Adossat, E.M. C	Creuers del Port de Barcelona, SA	Internacional	4.143	3
Moll 01 Adossat, E.M. D	Costa Crociere SpA	Internacional	7.944	3
Moll 01 Adossat, E.M.E	Costa Crociere SpA	Internacional	8.375	2
Moll 18 Barcelona Nord	Creuers del Port de Barcelona, SA	Internacional	1.934	1
Moll 18 Barcelona Sud	Creuers del Port de Barcelona, SA	Internacional	1.934	1
Moll 18 Barcelona Nord	Autoritat Portuària de Barcelona	Balears	1.513	2
Moll 19 Sant Bertran	Terminal Ferry de BCN, SRLU	Internacional i Balears	2.277	3
Moll 21A Costa	Grimaldi Terminal Barcelona, SL	Internacional	3.107	1
Moll 15B Espanya	Autoritat Portuària de Barcelona	Internacional	516	Ninguno

2.2.5. Instal·lacions pesqueres

Classe d'instal·lació	Situació	Superfície (m²)
Llotja	Moll 10 Pescadors	1.500
Assecador de xarxes	Moll 10 Pescadors	2.500
Casetes de pescadors	Moll 10 Pescadors	437
Casetes de pescadors	Moll 11 Balears	653
Magatzem de reparació de xarxes	Moll 11 Balears	2.013

2.2.6. Edificacions i instal·lacions d'ús públic

Situació	Propietari	Ús	Característiques
Ronda del Port, tram 1	Port de Barcelona	Porta n. 2 d'entrada / sortida zona comercial	Control Guardamolls + Guàrdia Civil (contrarregistre)
Ronda del Port, tram 3	Port de Barcelona	Porta n. 25 d'entrada / sortida zona comercial	Control Guardamolls + Guàrdia Civil (contrarregistre)
Ronda del Port, tram 5	Port de Barcelona	Seu Guàrdia Civil Port de Barcelona / Transportistes (Edif. TIR)	Edifici de 3.730 m²
Ronda del Port, tram 5	Port de Barcelona	Porta n. 28 de sortida des de zona comercial	Control Guàrdia Civil (contrarregistre)
Ronda del Port, tram 6	Port de Barcelona	Policia Portuària i tallers APB	19.500 m²
Ronda del Port, tram 6	Port de Barcelona	Porta n. 29 d'entrada / sortida a zona comercial	Control Policia Portuària
Ronda del Port, tram 6	Port de Barcelona	Porta n. 30 d'entrada / sortida a zona comercial	Control Policia Portuària
Ronda del Port, tram 7	Port de Barcelona	Porta n. 33 d'entrada / sortida a ZAL	Control accés automatitzat
Passeig de l'Agrícola	Restaurant Oliver	Restaurant	267m²
c/ Anselm Clavé	Port de Barcelona	Seu PortPort Vell, oficines	-
Moll 09 Escar	Port de Barcelona	Jubilats APB / Lliga Naval	Superfície: 780 m²
Moll 16 Bosch i Alsina	Port de Barcelona	Dispensari mèdic	Edifici de 600 m²
Moll 17 Drassanes	Port de Barcelona	Seu / oficines	Edifici de 1.060 m²
Moll 19 Sant Bertran	Port de Barcelona	Apostolat del Mar	"edifici de 3 plantes (300 m² per planta)
Moll 28 A	Remolcadors	Instal·lacions destinades al servei de remolc de vaixells	Edifici 4.185 m² i instal·lacions associades al servei
Moll 29 Príncep d'Espanya	Port de Barcelona	Policia Nacional / Despatxos	Edifici de 4.160 m²
Moll 32 de l'Energia	Port de Barcelona	Aparcament públic camions	Explanada de 50.615 m²
Moll 32 de l'Energia	Port de Barcelona	Porta n. 31 d'entrada / sortida a moll de l'Energia	Control Policia Portuària + Guàrdia Civil (contrarregistre)
Moll 32 de l'Energia	Port de Barcelona	Instal·lacions destinades al servei de practicatge	Amarratges d'embarcacions, locals, explanada taller i torre de control dels pràctics
Zal II	Port de Barcelona	Nou PIF	5.729 m² de sup. construïda en 2 plantes, amb 8 zones operatives.
Moll 16A Bosch i Alsina	Barcelona Serveis Municipals, SA	Aparcament públic turismes	Sup. subterrània de 7.263 m² + 881 m² rampes
Moll 08A Nou	APK54 Aparcaments	Aparcament públic turismes	Sup. subterrània d'11.285 m² + 385 m² rampes
Moll 08A Nou	Club Natació Atlètic Barceloneta	Piscina i altres instal·lacions esportives	Superfície: 8.939 m²
Moll 08A Nou	Club Natació Barcelona	Piscina i altres instal·lacions esportives	Superfície: 21.512 m²
Moll 02B Nova Bocana	Creu Roja del Mar	Salvament	Part edifici de 120 m²
Dàrsena Bocana Nord, 02D	Port Med Barcelona SA	Marina esportiva	Superfície 19.268 m²
Carrer Y, Zona Sud	Duana	Magatzem de la Duana	Parcel·la i nau de 4.926 m²
Moll 17 Drassanes	Duana	Duana	Edifici de 4.840 m²

Situació	Propietari	Ús	Característiques
Moll 14A Dipòsit	Empark Aparcam. i Serveis, SA	Aparcament públic turismes	Sup. Subterrània de 13.861 m ² + 818 m ² rampes
Ronda del Port, tram 5	Port de Barcelona	Esplanada gestió operativa de camions Truck Center	
Ronda del Port, tram 5	Estibarna	Seu/oficines	Edifici de 1.661 m ² Resta parcel·la 5.600 m ²
Carrer Y, Zona Sud	GALP Energía España SAU	Gasolinera/Gasineria	Superfície: 3.244 m ²
Moll 12A Relotge	Marina Port Vell SAU	Marina per a embarcacions esportives i de lleure	Superfície: 118.611 m ²
Desdoblament de moll de l'Energia	Muelles y Espacios Portuarios, SA	Gasolinera del Truck Center	Superfície: 5.493 m ²
Moll 15D Espanya	Real Club Marítim de Barcelona	Marina per a embarcacions esportives i de lleure	Superfície: 18.241 m ²
Moll 15D Espanya	Real Club Nàutic de Barcelona	Marina per a embarcacions esportives i de lleure	Superfície: 24.765 m ²
Moll 23 Oest	Manipuladora de MercancíasSL	Bàscula	Superfície: 200 m ²
Moll 14 Dipòsit	Universitat Politècnica de Catalunya	Facultat de Nàutica	Edifici de 1.480 m ² Resta parcel·la 2.085 m ²
Moll 18 Barcelona	World Trade Center BCN	Oficines APB	Diverses superfícies (8.278 m ²) al complex WTC
Moll Adossat 00A	Port de Barcelona	Oficines moll Adossat	Superfície: 1962 m ²
Moll Adossat 00A	Port de Barcelona	Aparcament moll Adossat	Superfície: 4808m ²
Moll Adossat	BIGAS GRUP HELICOPTERS SL	Heliport	Superfície: 4.017m ²

2.4. Instal·lacions per a vaixells

2.4.1. Dics

2.4.1.1. Dics secs

Situació	Propietari	Eslora (m)	Mànega (m)	Calat referit al 0 del Port (m)	Capacitat (Tm)
Dàrsena del dic	Marina Barcelona 92, SA	220	39	12	90.000

2.4.1.2. Dics flotants

Retirat 15/09/2011

2.4.2. Escars

Situació	Propietari	N. de rampes iguals	Longitud de rampa (m)	Amplada (m)	Pendent (%)	Calat a l'extrem (m)	Màx. Tm vaixell admissible
Moll 09 Escar	Marina Barcelona 92, SA	--	105/125/122	9/10,5/14	4,6	9	Travelift: 150 Tm Syncrolift: 1.600 Tm

2.4.3. Drassanes

Situació	Propietari	N. de grades	Longitud grades (m)	Amplada grades (m)	Superfície (m ²)
Moll 02 Llevant	Barcelona Nautic Center, SL	Cap	--	--	12.845
Moll 02 Llevant	Fundació Priv. Navegació Oceànica BCN	Cap	--	--	2.487
Moll 03 Dic Flotant / 05 Occidental / 06 Catalunya / 07-08-09 Dàrsena de la Indústria	Marina Barcelona 92, SA	Cap	--	--	69.284

2.4.4. Servei de subministrament a vaixells

Classe de subministrament	Situació	Nombre de preses	Capacitat horària de cada presa	Capacitat horària del moll	Subministrador
Gasoli (pesca)	Moll Balears 11B	1	2 t	-	REPSOL
Gasolina	OneOcean Port Vell	1	2,7 t	-	SHELL
Gasoli	OneOcean Port Vell	2	6,6 t	-	SHELL
Gasoli	OneOcean Port Vell	1	2,7 t	-	SHELL
Gasoli	OneOcean Port Vell	1	13,2 t	-	SHELL
Gasoli i fuel	Tota la zona I (vaixell-tanc)	-	200/500 m ³	-	REPSOL
Gasoli i fuel	Tota la zona I 2 (vaixell-tanc)	-	250/500 m ³	-	CEPSA
Gasoli i fuel	Tota la zona I (2 vaixells-tanc)	-	100/250 m ³	-	MEROIL/TRADEBE

2.5. Mitjans mecànics de terra

2.5.1. Grues

2.5.1.1. Grues de moll

Situació	Propietari	Nombre	Tipus	Marca	Energia que empra	Força (tm)	Alçada sobre BMVE (m)	Rendiment en condicions normals	Any de construcció
Sud N.	APM TERMINALS BCN	1	Panamax	Paceco PX	A.T. 6.000 v.	50	30,5	35	1996
Sud E.	APM TERMINALS BCN	1	Post Panamax	KONECRANES PPX	A.T. 6.000 v.	40	33	35	1993
Sud E.	APM TERMINALS BCN	2	Post Panamax	KONECRANES PPX	A.T. 6.000 v.	51	33,5	35	1999
Sud E.	APM TERMINALS BCN	2	Post Panamax	KONECRANES PPX	A.T. 6.000 v.	60	33,5	35	2003
Sud E.	APM TERMINALS BCN	1	Panamax	BABCOCK-WILCOX PX	A.T. 6.000 v.	45	26	35	1982
Sud E.	APM TERMINALS BCN	3	Súper Post Panamax	ZPMC SPPX	A.T. 6.000 v.	65	41	35	2007
Sud E.	APM TERMINALS BCN	2	Súper Post Panamax	ZPMC SPPX	A.T. 6.000 v.	65	41	35	2011
Sud E.	APM TERMINALS BCN	1	Panamax	ZPMC PX	A.T. 6.000 v.	65	41	35	2009
Moll Prat	BEST	8	Súper Post Panamax	ZPMC SPPX	A.T. 15.000 v.	71	42	35	2012
Moll Prat	BEST	3	Súper Post Panamax	ZPMC SPPX	A.T. 15.000 v.	71	47	35	2014
Moll Prat	BEST	2	Súper Post Panamax	ZPMC SPPX	A.T. 15.000 v.	71	47	35	2019
Adossat	TERMINAL PORT NOU	1	Panamax	Babcock Kocks	A.T. 6.000 v.	41	24	30	1972
Adossat	TERMINAL PORT NOU	1	Panamax	Demag	A.T. 6.000 v.	41	27	35	1969
Adossat	TERMINAL PORT NOU	1	Panamax	Paceco	A.T. 6.000 v.	40	32	35	2009

2.5.1.2. Grues automòbils

Situació	Propietari	Nº	Marca	Energia que empra	Força (tm)	Alçada sobre BMVE (m)	Rendiment en condicions normals	Any de construcció
OEST	COMPAÑÍA ESPAÑOLA DE LAMINACIÓN SL	1	SENNEBOGEN 835E	GASOIL	44 T			2014
OEST	COMPAÑÍA ESPAÑOLA DE LAMINACIÓN SL	1	SENNEBOGEN 835D	GASOIL	44 T			2012
OEST	COMPAÑÍA ESPAÑOLA DE LAMINACIÓN SL	1	SENNEBOGEN 835	GASOIL	44 T			2021
PPE ESPANYA	MANIPULADORA DE MERCANCIAS, SL	1	DEMAG DEUTZ AC 200	GASOIL	200 T			2006
PPE ESPANYA	MANIPULADORA DE MERCANCIAS, SL	1	FANTUZZI REGGIANE MHC40	GASOIL	28T			2000
PPE ESPANYA	MANIPULADORA DE MERCANCIAS, SL	1	FANTUZZI REGGIANE MCH40	GASOIL	28T			2006
PPE ESPANYA	MANIPULADORA DE MERCANCIAS, SL	1	GOTTWALD AMK 300G	GASOIL	104T			2006
PPE ESPANYA	MANIPULADORA DE MERCANCIAS, SL	1	GOTTWALD AMK 45-21	GASOIL	104T			2002
PPE ESPANYA	MANIPULADORA DE MERCANCIAS, SL	1	GOTTWALD AMK 45-21 HMK 280	GASOIL	104T			2002
PPE ESPANYA	MANIPULADORA DE MERCANCIAS, SL	1	GOTTWALD AMK 45-21 HMK 330EG	GASOIL	104T			2002
PPE ESPANYA	MANIPULADORA DE MERCANCIAS, SL	1	GOTTWALD AMK HMK 330EG	GASOIL	104T			2003
ADOSSAT	TERMINAL PORT NOU, SA	1	LIEBHERR LHM 500	GASOIL	140 T			2007
PPE ESPANYA	MANIPULADORA DE MERCANCIAS, SL	1	FANTUZZI REGGIANI MCH40	GASOIL	40 T			2006
ADOSSAT	TERMINAL PORT NOU, SA	1	LIEBHERR LHM 500	GASOIL	140 T			2007

2.5.1.3. Nombre de grues. Resum

Tipo	DEL SERVEI	DE PARTICULARS	Total
Portacontenedors		29	29
De pòrtic:			
Fins 6 Tm			
Més de 16 Tm		29	29
Automòbils		12	12
Altres grues		0	0
TOTAL		41	41

2.5.2. Instal·lacions especials de càrrega i descàrrega

Situació	Propietari	Any de construcció	Característiques
Moll 22 Contradic (E)	ERGRANSA, SA	1963-80	Estació receptora de grans i llavors
Moll 22 Contradic (S)	PORTCEMEN, SA	1975	Sitges per a ciment i clínquer
Moll 23 Oest	BUNGE IBERICA, SA	1979-81	Planta de mòlta de fava de soja
Moll 24 Oest	CLH, SA	1929 i ampliacions	Dipòsits de productes petrolífers
Moll 26 Álvarez de la Campa	CARGILL ESPAÑA, SA	1979	Planta de mòlta de fava de soja
Moll 26 Álvarez de la Campa	TRÁFICO DE MERCANCIAS	2020	Terminal de manipulació de sals potàssiques i sòdiques

Situació	Propietari	Any de construcció	Característiques
Moll de l'Energia	DECAL ESPAÑA, SA	1992 i ampliacions	Dipòsits de prod. petrolífers i químics
Moll de l'Energia	KOALAGAS, SA	1992-01	Dipòsits de gas propà
Moll de l'Energia	TERMINALES QUÍMICOS, SA	1975 i ampliacions	Dipòsits de prod. petrolífers i químics
Moll de l'Energia	TERMINALES PORTUARIAS, SA	1973 i ampliacions	Dipòsits de prod. petrolífers i químics
Moll de l'Energia	TEPSA-TERQUIMSA	2016	Carregador ferroviari
Moll de l'Energia	RECEPTORA DE LÍQUIDOS, SA	1975 i ampliacions	Dipòsits d'olis a granel
Moll de l'Energia	ENAGAS, SA	1969 i ampliacions	Planta de regasificació
Moll de l'Energia	MEROIL, SA	2003 i ampliacions	Dipòsits de productes petrolífers
Moll de l'Energia	MEROIL TANK, SL	2012	Dipòsits de productes petrolífers
Moll de l'Energia	TRADEBE PORT SERVICES, SL	2013	Dipòsits de productes petrolífers
Moll de l'Energia	TMA	2021	Estació descàrrega residus Marpol marítima

2.5.3. Material mòbil ferroviari

Propietari	Classe de material	Nbre.	Energia que fa servir	Tonatge d'arrossegament. Capacitat de càrrega (Tm)	Ample de via	Any de construcció
APM TERMINALS BARCELONA	Grua Jaso 262 RMG 802	1	Electricitat		IB/UIC	1998
APM TERMINALS BARCELONA	Grua RMG- Paceco	1	Electricitat		IB/UIC	2017
GRIMALDI TERMINAL BARCELONA, SL	Rampa mòbil ferroviària	1	Hidràulica		M/IB	
SETRAM	Rampa mòbil ferroviària	2	Hidràulica		IB/UIC	
SETRAM / AUTOTERMINAL (com-partida)	Rampa mòbil ferroviària	1	Manual		IB/UIC	
AUTOTERMINAL, SA	Rampa mòbil ferroviària	3	Electricitat		IB/UIC	
BEST	Rail Mounted Gantry RMG-1	2	Electricitat	40 t	IB/UIC	2013

2.5.4. Material auxiliar de càrrega, descàrrega i transport

Tipus maquinària	Nom usuari	Nbre.	Marca	Energia	Característiques	Any
FLT - FORKLIFT (CARRETILLA ELEVAD.)	APM TERMINALS BARCELONA S L U	2	FANTUZZI	GA	10 TONES	2007
FLT - FORKLIFT (CARRETILLA ELEVAD.)	APM TERMINALS BARCELONA S L U	2	KALMAR	GA	9 TONES	2006
FLT - FORKLIFT (CARRETILLA ELEVAD.)	APM TERMINALS BARCELONA S L U	1	FANTUZZI	GA	9 TONES	2005
FLT - FORKLIFT (CARRETILLA ELEVAD.)	APM TERMINALS BARCELONA S L U	1	LINDE	GA	9 TONES	2011
FLT - FORKLIFT (CARRETILLA ELEVAD.)	APM TERMINALS BARCELONA S L U	1	HYSTER	GA	25 TONES	1989
REACH-STACKER	APM TERMINALS BARCELONA S L U	1	KALMAR	GA	45 TONES	2006
REACH-STACKER	APM TERMINALS BARCELONA S L U	1	SANY	GA	45 TONES	2022
STRADDLE CARRIER	APM TERMINALS BARCELONA S L U	14	KALMAR	GA	50 TONES	2005
STRADDLE CARRIER	APM TERMINALS BARCELONA S L U	6	KALMAR	GA	40 TONES	2000
STRADDLE CARRIER	APM TERMINALS BARCELONA S L U	29	KONECRANES/ NSC 644E	GA	60 TONES	2019
STRADDLE CARRIER	APM TERMINALS BARCELONA S L U	5	NELCON	GA	40 TONES	2002
STRADDLE CARRIER	APM TERMINALS BARCELONA S L U	3	NELCON	GA	50 TONES	2001
STRADDLE CARRIER	APM TERMINALS BARCELONA S L U	12	NOELL	GA	50 TONES	2007
STRADDLE CARRIER	APM TERMINALS BARCELONA S L U	5	TEREX	GA	60 TONES	2011
FLT - FORKLIFT (CARRETÓ ELEVAD.)	AUTOTERMINAL SA	1	CATERPILLAR DP60	GA	6 TONES	1997
CISTELLA ELEVADORA	AUTOTERMINAL SA	1	GENIE Z - 34/22	GA	12,5 M ALÇADA	2008
FLT - FORKLIFT (CARRETÓ ELEVAD.)	AUTOTERMINAL SA	1	HYSTER H16XM-6	GA	16 TONES	2007
FLT - FORKLIFT (CARRETÓ ELEVAD.)	AUTOTERMINAL SA	1	LIFTER MANITOU 105VJR2	EL	8,3 M ALÇADA	2004
FLT - FORKLIFT (CARRETÓ ELEVAD.)	AUTOTERMINAL SA	2	J2.5XN-717	EL	2500 KG 27 CV	2010
MAFIS	AUTOTERMINAL SA	1	TERBERG RT282	GA	165 TONES	2010
CARRETÓ ELEVADOR	BARCELONA CONTAINER DEPOT SERVICE SL	1	DAEWOO D30S	GA	3 TONES	1998
APILADOR DE BUITS	BARCELONA CONTAINER DEPOT SERVICE SL	10	HYSTER H22XM-12EC	GA	9 TONES	2016
APILADOR DE BUITS	BARCELONA CONTAINER DEPOT SERVICE SL	4	HYSTER H22XM-12EC	GA	9 TONES	2015
CARRETÓ ELEVADOR	BARCELONA CONTAINER DEPOT SERVICE SL	1	HYSTER H6.00XL	GA	6 TONES	1998
CARRETÓ ELEVADOR	BARCELONA CONTAINER DEPOT SERVICE SL	1	KALMAR LMV12600	GA	12 TONES	1984
APILADOR DE BUITS	BARCELONA CONTAINER DEPOT SERVICE SL	1	LINDE C-80/5	GA	8 TONES	1998
CARRETÓ ELEVADOR	BARCELONA CONTAINER DEPOT SERVICE SL	1	LINDE H60D	GA	6 TONES	1998
CARRO AUTOPORTANT	BARCELONA NAUTIC CENTER SL	1	BOAT LIFT	GA	80 TONES	2017
TRAVEL LIFT	BARCELONA NAUTIC CENTER SL	1	EDEN TECHNOLOGY	GA	160 TONES	2015
CARRETÓ ELEVADOR	COMA Y RIBAS SL	1	CAT DP40N	GA	4 TNS ELEVACIÓ	2012
POP FERRALLA	COMA Y RIBAS SL	3	LIEBHERR GMM80		POP HIDRÀULIC CAPACITAT CULLERA 1 M3	2022
POP FERRALLA	COMA Y RIBAS SL	1	GÜVEN MOP4-12-4X4-8		12 m³	2021
POP FERRALLA	COMA Y RIBAS SL	1	VERSTEGEN PDS8		16 m³	2016

Tipus maquinària	Nom usuari	Nbre.	Marca	Energia	Característiques	Any
POP FERRALLA	COMA Y RIBAS SL	1	GÜVEN MOP4-14-4X4-8		14 m³	2021
REACH-STACKER	DELTA DEPOT BARCELONA SL	1	LINDE HD-01	GA	CÀRREGA DE 1800 KGS FEINES TALLER	2018
REACH-STACKER	DELTA DEPOT BARCELONA SL	1	ECH KALMAR DCG90-45ES7	GA	CÀRREGA DE 9 T FINS A 7 CONT. ALÇA	2021
REACH-STACKER	DELTA DEPOT BARCELONA SL	1	ECH KALMAR DCG90-45ES7	GA	CÀRREGA DE 9 T FINS A 7 CONT. ALÇA	2021
PALA CARREGADORA	ERGRANSA SA	1	CATERPILLAR CAT906H	GA	6 TONES	2011
PALA CARREGADORA	ERGRANSA SA	1	CATERPILLAR CAT906M	GA	6 TONES	2016
PALA CARREGADORA	ERGRANSA SA	1	CATERPILLAR CAT920	GA	11,5 TONES	2021
PALA CARREGADORA	ERGRANSA SA	1	CATERPILLAR CAT950	GA	18 TONES	2010
PALA CARREGADORA	ERGRANSA SA	1	CATERPILLAR CAT950GC	GA	18 TONES	2020
PALA CARREGADORA	ERGRANSA SA	2	GEHL 7810	GA	1,6 TONES	2008
BÀSCULA	ERGRANSA SA	1	METTLER TOLEDO	EL	60 TONES	1999
TURISME	GRIMALDI TERMINAL BARCELONA SL	1	FIAT DOBLO	GA		2017
TURISME	GRIMALDI TERMINAL BARCELONA SL	1	FIAT DUCATO	GA		2019
FURGONETA	GRIMALDI TERMINAL BARCELONA SL	2	FIAT TALENTO	GA		2020
FURGONETA	GRIMALDI TERMINAL BARCELONA SL	1	FORD TRANSIT	GA		2020
CARRETÓ ELEVADOR	GRIMALDI TERMINAL BARCELONA SL	1	KALMAR DCB32	GA	32 TONES	2002
MAFIS	GRIMALDI TERMINAL BARCELONA SL	9	KALMARTR618I	GA		2017
FURGONETA	GRIMALDI TERMINAL BARCELONA SL	3	PEUGEOT-E	EL		2021
REACH-STACKER	GRIMALDI TERMINAL BARCELONA SL	1	SISU RSD 4531-4TL	GA	42 TONES	1998
MAFIS	GRIMALDI TERMINAL BARCELONA SL	5	TERBERG RT223	GA	46 TONES	2013
CARRETÓ ELEVADOR	GRIMALDI TERMINAL BARCELONA SL	1	TOYOTA 12-TFD40	GA	4 TONES	2006
TURISME	GRIMALDI TERMINAL BARCELONA SL	1	VW E-UP	EL		2020
CARRETÓ ELEVADOR	LAVADEROS DE CISTERNAS SA	1	HYSTER H12XM	GA	7 TONES	2003
CARRETÓ ELEVADOR	LAVADEROS DE CISTERNAS SA	1	CATERPILLAR DP25N	GA	2,5 TONES	2005
MAFIS	LAVADEROS DE CISTERNAS SA	1	KALMAR TRX 182	GA	10,8 TONES	2004
REACH-STACKER	LAVADEROS DE CISTERNAS SA	1	KALMAR DCF90-45E7	GA	9 TONES	2003
CARRETÓ ELEVADOR	MANIPULADORA DE MERCANCIAS SL	2	CATERPILLAR B 345 B	GA		2002
CARRETÓ ELEVADOR	MANIPULADORA DE MERCANCIAS SL	1	CATERPILLAR B 385 B	GA		2002
CARRETÓ ELEVADOR	MANIPULADORA DE MERCANCIAS SL	1	CATERPILLAR B 438 B	GA		2002
CARRETÓ ELEVADOR	MANIPULADORA DE MERCANCIAS SL	7	CATERPILLAR DP 15	GA		2002
CARRETÓ ELEVADOR	MANIPULADORA DE MERCANCIAS SL	1	CATERPILLAR V 330 B	GA		2002
CARRETÓ ELEVADOR	MANIPULADORA DE MERCANCIAS SL	5	HYSTER 4.500XM	GA	4,5 TONES	2002
CARRETÓ ELEVADOR	MANIPULADORA DE MERCANCIAS SL	3	HYSTER C H 80	GA	8 TONES	2002
CARRETÓ ELEVADOR	MANIPULADORA DE MERCANCIAS SL	2	HYSTER F H 32.00	GA	32 TONES	2002
CARRETÓ ELEVADOR	MANIPULADORA DE MERCANCIAS SL	1	HYSTER F H 32.00	GA	32 TONES	2007
CARRETÓ ELEVADOR	MANIPULADORA DE MERCANCIAS SL	1	HYSTER F H 32.00	GA	32 TONES	2002
CARRETÓ ELEVADOR	MANIPULADORA DE MERCANCIAS SL	1	HYSTER F H 32.00	GA	32 TONES	2002
CARRETÓ ELEVADOR	MANIPULADORA DE MERCANCIAS SL	2	HYSTER H 16.00XL	GA	16 TONES	2002
CARRETÓ ELEVADOR	MANIPULADORA DE MERCANCIAS SL	3	HYSTER H 3.5 FT	GA	3,5 TONES	2002
CARRETÓ ELEVADOR	MANIPULADORA DE MERCANCIAS SL	1	HYSTER H 48.00 XMS	GA	48 TONES	2002
CARRETÓ ELEVADOR	MANIPULADORA DE MERCANCIAS SL	2	HYSTER H 5.5 FT GLP	GA	5,5 TONES	2002
CARRETÓ ELEVADOR	MANIPULADORA DE MERCANCIAS SL	2	HYSTER H 5.5 FT GLP	GA	5,5 TONES	2002
CARRETÓ ELEVADOR	MANIPULADORA DE MERCANCIAS SL	2	HYSTER H.18	GA	16 TONES	2002
CARRETÓ ELEVADOR	MANIPULADORA DE MERCANCIAS SL	1	HYSTER H20-XM	GA	20 TONES	2017
CARRETÓ ELEVADOR	MANIPULADORA DE MERCANCIAS SL	5	HYSTER H4.500XM	GA	4,5 TONES	2002
CARRETÓ ELEVADOR	MANIPULADORA DE MERCANCIAS SL	1	HYSTER RS45-31CH	GA	42 TONES	2019
CARRETÓ ELEVADOR	MANIPULADORA DE MERCANCIAS SL	2	HYSTER XL H 16.00	GA	16 TONES	2002
CARRETÓ ELEVADOR	MANIPULADORA DE MERCANCIAS SL	3	HYSTER XM H 4.00	GA	4 TONES	2002
CARRETÓ ELEVADOR	MANIPULADORA DE MERCANCIAS SL	3	LINDE H 80 D	GA		2002
CARRETÓ ELEVADOR	MANIPULADORA DE MERCANCIAS SL	1	R.STAKER KONEKRAMES TC5	GA		2019
ESCOMBRADORA	MANIPULADORA DE MERCANCIAS SL	2	PIQUERSA H 2000	GA		2006
GRUA HIDRÀULICA (FERRALLA)	MANIPULADORA DE MERCANCIAS SL	2	CATERPILLAR MN CAT 140G	GA		2006
GRUA HIDRÀULICA (FERRALLA)	MANIPULADORA DE MERCANCIAS SL	3	CATERPILLAR SERIE 300 330 BL	GA	BRAÇ ARTICULAT EXCA- VADORA (CADENES)	2006
GRUA HIDRÀULICA (FERRALLA)	MANIPULADORA DE MERCANCIAS SL	1	LIEBHERR R-904	GA	BRAÇ ARTICULAT EXCA- VADORA (CADENES)	2006
GRUA HIDRÀULICA (FERRALLA)	MANIPULADORA DE MERCANCIAS SL	1	MANTSINEN 110 RCT HARBOR	GA		2006

Tipus maquinària	Nom usuari	Nbre.	Marca	Energia	Característiques	Any
GRUA HIDRÀULICA (FERRALLA)	MANIPULADORA DE MERCANCIAS SL	2	MANTSINEN 60 RCT HARBOR	GA		2007
GRUP ELECTROGEN	MANIPULADORA DE MERCANCIAS SL	1	CATERPILLAR	GA		2006
MAFIS	MANIPULADORA DE MERCANCIAS SL	8	TERBERG	GA		2009
MINICARREGADORA	MANIPULADORA DE MERCANCIAS SL	1	CATERPILLAR 246	GA		2006
PALA CARREGADORA	MANIPULADORA DE MERCANCIAS SL	1	CATERPILLAR 908 H	GA		2020
PALA CARREGADORA	MANIPULADORA DE MERCANCIAS SL	1	CATERPILLAR 938 H	GA		2020
PALA CARREGADORA	MANIPULADORA DE MERCANCIAS SL	1	CATERPILLAR B 438 B	GA		2006
PALA CARREGADORA	MANIPULADORA DE MERCANCIAS SL	1	CATERPILLAR DP 15	GA		2006
PALA CARREGADORA	MANIPULADORA DE MERCANCIAS SL	1	CATERPILLAR SERIE G 950 G	GA		2006
PALA CARREGADORA	MANIPULADORA DE MERCANCIAS SL	1	CATERPILLAR SERIE G 972 G	GA		2006
PALA CARREGADORA	MANIPULADORA DE MERCANCIAS SL	1	CATERPILLAR SERIE G 980 G	GA		2006
PALA CARREGADORA	MANIPULADORA DE MERCANCIAS SL	1	VOLVO L 180 E	GA		2006
PLATAFORMA	MANIPULADORA DE MERCANCIAS SL	2	-	GA	2 CUELLOS	2006
PLATAFORMA ELEVADORA	MANIPULADORA DE MERCANCIAS SL	1	GENIE S 85	GA		2006
PLATAFORMA ELEVADORA	MANIPULADORA DE MERCANCIAS SL	1	HYSTER H 2.500	GA		2006
REACH-STACKER	MANIPULADORA DE MERCANCIAS SL	1	FANTUZZI - REGGIANI CS 45	GA		2006
REACH-STACKER	MANIPULADORA DE MERCANCIAS SL	2	KALMAR	GA	40 TONES	2006
REACH-STACKER	MANIPULADORA DE MERCANCIAS SL	1	KALMAR DCE 90-45 E8	GA	40 TONES	2006
REACH-STACKER	MANIPULADORA DE MERCANCIAS SL	1	R.STAKER KONECRAMES SMV32-1200C	GA		2019
REACH-STACKER	MANIPULADORA DE MERCANCIAS SL	1	TEREX TFC 45 R	GA	40 TONES	2009
BÀSCULA	PAC GLOBAL SERVICES SPAIN SAU	1	-		BÀSCULA ELECTRÒNICA	2018
BÀSCULA	PAC GLOBAL SERVICES SPAIN SAU	2	-		BÀSCULA ELECTRÒNICA	2018
BÀSCULA	PAC GLOBAL SERVICES SPAIN SAU	1	-		BÀSCULA ELECTRÒNICA 4 TNS	2019
BÀSCULA	PAC GLOBAL SERVICES SPAIN SAU	1	MOBBA SC-01	EL	4000 KG	2019
CARRETÓ INTERIOR	PAC GLOBAL SERVICES SPAIN SAU	1	LINDE E30	EL		2018
CARRETÓ INTERIOR	PAC GLOBAL SERVICES SPAIN SAU	1	LINDE E30	EL		2018
CARRETÓ INTERIOR	PAC GLOBAL SERVICES SPAIN SAU	1	LINDE E30	EL		2021
CARRETÓ INTERIOR	PAC GLOBAL SERVICES SPAIN SAU	1	LINDE E30	EL		2018
ESCOMBRADORA	PAC GLOBAL SERVICES SPAIN SAU	1	KARCHER 58/50	EL		2019
ESCOMBRADORA	PAC GLOBAL SERVICES SPAIN SAU	1	KARCHER 58/50	EL		2019
RAMPA HIDRÀULICA (MAGATZEM)	PAC GLOBAL SERVICES SPAIN SAU	1	-	EL		2014
RAMPA HIDRÀULICA (MAGATZEM)	PAC GLOBAL SERVICES SPAIN SAU	2	-	EL		2014
RAMPA HIDRÀULICA (MAGATZEM)	PAC GLOBAL SERVICES SPAIN SAU	1	VINCA 6TM	EL	6000 KG	2014
RAMPA HIDRÀULICA (MAGATZEM)	PAC GLOBAL SERVICES SPAIN SAU	1	-	EL	100 KG	2014
FURGONETA	SETRAM	4	MERCEDES BENZ- VITO	GA	2,7 TONES	2019
FLT - FORKLIFT (CARRETILLA ELEVAD.)	SETRAM	1	NISSAN	GA	0,5 TONES	1999
FURGONETA	SETRAM	2	PEUGEOT E-PARTNER	EL	2,25 TONES	2021
FURGONETA	SETRAM	5	PEUGEOT EXPERT	GA	1,97 TONES	2019
FURGONETA	SETRAM	1	PEUGEOT PARTNER	EL	2,25 TONES	2016
TURISME	SETRAM	2	RENAULT CAPTUR	EL	1,45 TONES	2021
TURISME	SETRAM	1	SEAT LEON	GA	1,810 TONES	2018
TURISME	SETRAM	1	SEAT LEON	GA	1,810 TONES	2016
AUTOMATIC STATIC CRANE (A.S.C)	TERMINAL CATALUNYA SA- BEST	6	KONECRANES	EL	40 TONES	2018
AUTOMATIC STATIC CRANE (A.S.C)	TERMINAL CATALUNYA SA- BEST	36	KONECRANES	EL	40 TONES	2012
AUTOMATIC STATIC CRANE (A.S.C)	TERMINAL CATALUNYA SA- BEST	12	KONECRANES	EL	40 TONES	2014
CARRETÓ ELEVADOR	TERMINAL CATALUNYA SA- BEST	1	HYSTER	GA	40 TONES	2013
CARRETÓ ELEVADOR	TERMINAL CATALUNYA SA- BEST	1	HYSTER	GA	18 TONES	2013
REACH-STACKER	TERMINAL CATALUNYA SA- BEST	1	FANTUZZI	GA	45 TONES	1999
REACH-STACKER	TERMINAL CATALUNYA SA- BEST	1	KONECRANES	GA	40 TONES/18,5 M	2018
REACH-STACKER	TERMINAL CATALUNYA SA- BEST	1	PPM	GA	40 TONES/18,5 M	1998
REACH-STACKER	TERMINAL CATALUNYA SA- BEST	1	SANY	GA	45 TONES	2021
REACH-STACKER	TERMINAL CATALUNYA SA- BEST	7	TEREX	GA	40 TONES/18,5 M	2006
REACH-STACKER	TERMINAL CATALUNYA SA- BEST	1	TFC 45R	GA	40 TONES/18,5 M	2009
STRADDLE CARRIER	TERMINAL CATALUNYA SA- BEST	32	KALMAR- CARGOTEC	GA	50 TONES / 7 M	2012
STRADDLE CARRIER	TERMINAL CATALUNYA SA- BEST	2	ZPMC	GA	50 TONES / 7 M	2021

TRACTORA TERMINALS	TERMINAL CATALUNYA SA- BEST	3	MAFI	GA		2011
TRACTORA TERMINALS	TERMINAL CATALUNYA SA- BEST	6	TERBERG	GA		2007
MAFIS	TERMINAL FERRY DE BARCELONA SRLU	9	KALMAR TR 618IAL	GA	25 TONES	2023
MAFIS	TERMINAL FERRY DE BARCELONA SRLU	2	KALMAR TR 618IAL	GA	25 TONES	2019
MAFIS	TERMINAL FERRY DE BARCELONA SRLU	5	KALMAR TR 618IAL	GA	25 TONES	2022
REACH-STACKER	TERMINAL FERRY DE BARCELONA SRLU	1	FANTUZZI RS50 SP RICH	GA	45 TONES	2000
CARRETÓ ELEVADOR	TERMINAL PORT NOU SA	1	DOOSAN D35S-2		SOPORTA HASTA 3,5 TONELADAS	2007
CARRETÓ ELEVADOR	TERMINAL PORT NOU SA	4	DOOSAN D40S-2	GA	4 TONES	2007
CARRETÓ ELEVADOR	TERMINAL PORT NOU SA	1	HYSTER F6A		7 TONES	1997
CARRETÓ ELEVADOR	TERMINAL PORT NOU SA	1	HYSTER H1400		14 TONES	1990
CARRETÓ ELEVADOR	TERMINAL PORT NOU SA	2	HYSTER H1600	GA	16 TONES	1994
CARRETÓ ELEVADOR	TERMINAL PORT NOU SA	1	KALMAR DCF 420-12		42 TONES	2014
CARRETÓ ELEVADOR	TERMINAL PORT NOU SA	2	TOYOTA	GA	4 TONES	2000
CARRETÓ ELEVADOR	TERMINAL PORT NOU SA	6	TOYOTA	GA	4 TONES	2001
CARRETÓ ELEVADOR	TERMINAL PORT NOU SA	5	TOYOTA	GA	4 TONES	2005
CISTELLA ELEVADORA	TERMINAL PORT NOU SA	2	TEC CONTAINER C.M.U		6 TONES	2009
FURGONETA	TERMINAL PORT NOU SA	1	NISSAN E-NV200	EL		2019
FURGONETA	TERMINAL PORT NOU SA	2	CITROEN JUMPY COMBI			2021
MAFIS	TERMINAL PORT NOU SA	2	KALMAR PT-122		25 TONES	2010
MAFIS	TERMINAL PORT NOU SA	1	KALMAR TR 618 LAL			2008
MAFIS	TERMINAL PORT NOU SA	2	KALMAR TT 616 L		25 TONES	2014
MAFIS	TERMINAL PORT NOU SA	1	KALMAR X3WRT2230J	GA	35 TONES	2019
MAFIS	TERMINAL PORT NOU SA	2	SISU T R 160 AL		25 TONES	1999
PLATAFORMA	TERMINAL PORT NOU SA	1	BUISCAR W 1502 13508		60 TONES	1998
PLATAFORMA	TERMINAL PORT NOU SA	2	BUISCAR W 1502 16002		60 TONES	2000
PLATAFORMA	TERMINAL PORT NOU SA	2	FABRISEM SPC 65 2E		65 TONES	2007
PLATAFORMA	TERMINAL PORT NOU SA	2	FABRISEM SPC 65 2E		65 TONES	2018
PLATAFORMA	TERMINAL PORT NOU SA	2	FABRISEM SPC 65 2E		65 TONES	2014
PLATAFORMA	TERMINAL PORT NOU SA	2	FABRISEM SPC 65 2E		65 TONES	2008
PLATAFORMA	TERMINAL PORT NOU SA	2	FRABRISEM SPC		65 TONES	2007
PLATAFORMA	TERMINAL PORT NOU SA	2	FRABRISEM SPC		65 TONES	2014
PLATAFORMA	TERMINAL PORT NOU SA	2	FRABRISEM SPC		65 TONES	2008
PLATAFORMA	TERMINAL PORT NOU SA	1	FRABRISEM SPC 65 2E		65 TONES	2018
PLATAFORMA ELEVADORA	TERMINAL PORT NOU SA	1	GENIE Z-5/2TRT	GA		1999
PROLONGADOR/BALANCI (SPREADER)	TERMINAL PORT NOU SA	1	CH 6450 FT LW		GRUA SMITS	2009
PROLONGADOR/BALANCI (SPREADER)	TERMINAL PORT NOU SA	1	ZEUKO OH - 20/40' P05			2009
PROLONGADOR/BALANCI (SPREADER)	TERMINAL PORT NOU SA	1	STS 45		SPREADER BROMMA MSC	2009
PROLONGADOR/BALANCI (SPREADER)	TERMINAL PORT NOU SA	1	TEC CONTAINER BA- 110 CF2		SPREADER CON GANCHO	2019
PROLONGADOR/BALANCI (SPREADER)	TERMINAL PORT NOU SA	2	TEC CONTAINER BA- 128		SEPARADOR/BALANCI	2016
REACH-STACKER	TERMINAL PORT NOU SA	2	KALMAR DRF 450-60S5X	GA	40 TONES	2009
REACH-STACKER	TERMINAL PORT NOU SA	2	KALMAR DRS 4531-55	GA	45 TONES	2004
REACH-STACKER	TERMINAL PORT NOU SA	1	SANY - SRSC45GC	GA	45 TONES	2019
REACH-STACKER	TERMINAL PORT NOU SA	1	SANY - SRSC45GC	GA	45 TONES	2019
REACH-STACKER	TERMINAL PORT NOU SA	1	KALMAR DRF 450-60S5X	GA	40 TONES	2008
REACH-STACKER	TERMINAL PORT NOU SA	1	KALMAR DRS 4527-55	GA	40 TONES	2002
REACH-STACKER	TERMINAL PORT NOU SA	1	SANY - SRSC45GC	GA	45 TONES	2019
TRAMPALETA	TERMINAL PORT NOU SA	3	STILL-EGU 20	EL		2003
TRAMPALETA	TERMINAL PORT NOU SA	2	TOYOTA 7-PML-20/8	EL		2006
TRANSTAINER- RTG	TERMINAL PORT NOU SA	2	KALMAR 502618-16L2040 TW		50 TONES	2008
TURISME	TERMINAL PORT NOU SA	1	SUBARU		XV (JUAN)	2021
ASPIRADOR INDUSTRIAL REMOLCABLE	TRAFICO DE MERCANCIAS SA	1	ECOGAM	EL	2.700 M³/H	2019
BÀSCULA	TRAFICO DE MERCANCIAS SA	1	GIROPES BPBSM.18-GIP	EL	60 TONES _ BASCULA DE CAMIONS 1	2019
BÀSCULA	TRAFICO DE MERCANCIAS SA	1	GIROPES BPBSM.18-GIP	EL	60 TONES _ BASCULA DE CAMIONS 3	2019
BÀSCULA	TRAFICO DE MERCANCIAS SA	1	GIROPES BPBSM.18-GIP	EL	60 TONES _ BASCULA DE CAMIONS 2	2019
CINTA TRANSPORTADORA	TRAFICO DE MERCANCIAS SA	1	VARIS	EL	2.700 MTS	2019
CINTA TRANSPORTADORA	TRAFICO DE MERCANCIAS SA	3	ROTEX MM5430-1-S	EL	500 TONES/H	2019

Tipus maquinària	Nom usuari	Nbre.	Marca	Energia	Característiques	Any
PONT DE CÀRREGA	TRAFICO DE MERCANCIAS SA	1	BEDESCHI SHL47-1200	EL	1300 TONES/H	2019
PONT DE CÀRREGA	TRAFICO DE MERCANCIAS SA	1	BEDESCHI SHL47-1200	EL	1300 TONES/H	2019
TRAILER	TRANS CATALA SL	2	IVECO- MAN	GA	TRACTOR CAMIÓ	2016
PORTAPALETES	TRANS CATALA SL	4	JUNGHEINRICH	EL	ERE 120- 225	2022
CARRETÓ ELEVADOR	TRANS CATALA SL	7	JUNGHEINRICH EFG 216K-218K	EL	CARRETÓ ELEVADOR ELÈCTRIC	2021
REMOLC	TRANS CATALA SL	21	LECITRAILER- LECIÑENA		SEMIREMOLCS	2017
PORTAPALETES	TRANS CATALA SL	2	YALE MP 20 DL	EL	PORTAPALETES ELÈCTRIC	2018
REACH-STACKER	TRANSPORTES PORTUARIOS SA	1	FANTUZZI FDC25K7D8	GA	7 ALÇADES	2004
REACH-STACKER	TRANSPORTES PORTUARIOS SA	1	HYSTER H12,00XM-12EC	GA	4 ALÇADES	2006
REACH-STACKER	TRANSPORTES PORTUARIOS SA	1	HYSTER H8XD-EC7	GA	7 ALÇADES	2020
REACH-STACKER	TRANSPORTES PORTUARIOS SA	1	HYSTER H8XD-EC7	GA	7 ALÇADES	2021
REACH-STACKER	TRANSPORTES PORTUARIOS SA	1	HYSTER H8XD-EC7	GA	7 ALÇADES	2019
REACH-STACKER	TRANSPORTES PORTUARIOS SA	1	KALMAR DCF80-45E5		6 ALÇADES	2016
REACH-STACKER	TRANSPORTES PORTUARIOS SA	1	KALMAR DCP90-45E6	GA	6 ALÇADES	2008
FLT - FORKLIFT (CARRETILLA ELEVAD.)	TRANSPORTES PORTUARIOS SA	1	TOYOTA 02-6FD	GA	4.000 KG	1996

2.6. Material flotant

2.6.1. Dragues

Nom	Propietari	Energia que utilitza	Eslora (m)	Mànega (m)	Puntal (m)	Capacitat de pedrera o catúfols	Any de construcció
-	-	-	-	-	-	-	-

2.6.2. Remolcadors

Nom	Propietari	Energia que utilitza	Potència (HP)	Eslora (m)	Mànega (m)	Puntal (m)	Any de construcció
CALA SEQUER	Remolcadors de Barcelona, SA	gasoil	6.300	31,50	11,20	5,40	2017
CALA GULLO	Remolcadors de Barcelona, SA	gasoil	6.300	31,50	11,20	5,40	2016
MONTALT	Remolcadors de Barcelona, SA	gasoil	6.530	29,50	11,00	4,00	2009
MONTBRIO	Remolcadors de Barcelona, SA	gasoil	6.530	29,50	11,00	4,00	2007
CALA VERD	Remolcadors de Barcelona, SA	gasoil	6.866	31,15	11,07	5,55	2020
ELISEO VAZQUEZ	SAR Remolcadors, SL	gasoil	4.000	26,45	15,25	3,30	2008
WILLY T	SAR Remolcadors, SL	gasoil	5.362	27,55	15,25	3,30	2008
AZABRA	SAR Remolcadors, SL	gasoil	6.038	27,55	15,25	3,30	2020

2.6.3. Gànguils, gavarres i barcases

Nom	Propietari	Energia que utilitza	Potència (H.P.)	Eslora (m)	Mànega (m)	Puntal (m)	Capacitat m3 o GT	Any de construcció
-	-	-	-	-	-	-	-	-

2.6.4. Grues flotants

Nom	Propietari	Energia que utilitza	Característiques de l'embarcació	Característiques del treball			Any de construcció
				Força (Tm)	Abast (m)	Alçada sobre mar (m)	
-	-	-	-	-	-	-	-

2.6.5. Altres mitjans flotants auxiliars de servei

Nom	Propietari	Tipus	Característiques	Any de construcció
Bombers BR5	APB	Bot semirígid	Bombers submarinistes per a salvament marítim	2014
Bombers BS3	APB	Bot semirígid	Bombers submarinistes per a salvament marítim	2021
Consolat de Mar	APB	Embarcació passatge	Atenció autoritats i visites	1992
Balast	ACSA-SORIGUÉ	Llanxa	Neteja de les aigües superficials	2017
Graveta	ACSA-SORIGUÉ	Llanxa	Neteja de les aigües superficials	2018
Saulo	ACSA-SORIGUÉ	Llanxa	Neteja de les aigües superficials	2017
Pelican ocho	ECOLMARE IBERICA S.A.	Llanxa	Neteja de les aigües superficials	
Pelican mil onze	ECOLMARE IBERICA S.A.	Llanxa	Neteja de les aigües superficials	
Cemesa Cinco	CEMESA	Llanxa	Amarratge	2008
Cemesa Seis	CEMESA	Llanxa	Amarratge	2008
Cemesa Siete	CEMESA	Llanxa	Amarratge	2008
Cemesa Ocho	CEMESA	Llanxa	Amarratge	2008
Mooring Dos	MOORING & PORT SERVICES	Llanxa	Amarratge	2012
Mooring Tres	MOORING & PORT SERVICES	Llanxa	Amarratge	2008
Mooring Cuatro	MOORING & PORT SERVICES	Llanxa	Amarratge	2013
Mooring Cinco	MOORING & PORT SERVICES	Llanxa	Amarratge	2016
Nunki BCN	AMARRES DE BARCELONA SL	Bot	Amarratge	2000
Deneb BCN	CORPORACIÓN DE PRÁCTICOS	Bot	Servei de practicatge	2012
Orión BCN	CORPORACIÓN DE PRÁCTICOS	Bot	Servei de practicatge	2008
Sirius BCN	CORPORACIÓN DE PRÁCTICOS	Bot	Servei de practicatge	2007
Spica BCN	CORPORACIÓN DE PRÁCTICOS	Bot	Servei de practicatge	2017
Antares BCN	CORPORACIÓN DE PRÁCTICOS	Bot	Servei de practicatge	
Marpol SPRA	SPRA	Barcassa	Recollida Marpol 1	2006
Servicios Flotantes	SERVICIOS FLOTANTES	Barcassa	Recollida Marpol 5	2002
Marpol-V	SERVICIOS FLOTANTES	Barcassa	Recollida Marpol 5	2006
Jak Uno	TMA	Gavarra	Recollida Marpol 1	2017
Jak Dos	TMA	Gavarra	Recollida Marpol 5	2017
Ri. Barcelona	RUDDER LOGISTICS	Llanxa	Serveis auxiliars de port	2009
Muñiz Vilas	SERMACO	Llanxa	Serveis auxiliars de port	1993
Virxen do Mar	SERMACO	Llanxa	Serveis auxiliars de port	1985
Stressless	VICENÇ RIBAS MESTRE	Llanxa	Topografia marítima	2010

2.7. Accesos terrestres i comunicacions

2.7.1. Accesos terrestres i comunicacions interiors

Carretera

Una longitud total de 78,848 Km de sistema viari dels quals 12,45 pertanyen a la ronda del Port. Aquesta via connecta els diferents molls i zones d'emmagatzematge al llarg del contorn del Port de Barcelona. Aquesta carretera disposa de dos carrils en cada sentit, en la major part del recorregut. A part de la xarxa perifèrica de circumvalació, hi ha vies d'accés i de servei a cada moll, però tenen un caràcter secundari en comparació amb la via principal de circulació, abans descrita.

Ferrocarril

La xarxa ferroviària del Port de Barcelona (d'ara endavant RFPB) és part integrant de la Xarxa Ferroviària d'Interès General (d'ara endavant RFIG, per les sigles en castellà) i està constituïda per les infraestructures ferroviàries (infraestructura de via, superestructura de via i instal·lacions de seguretat i senyalització ferroviària) que hi ha als trams ferroviaris administrats per l'Autoritat Portuària de Barcelona (d'ara endavant APB), així com per les terminals ferroviàries del Port de Barcelona.

En l'actualitat totes les composicions ferroviàries que arriben/ surten amb amplex Ibèric (IB)-UIC de les terminals ferroviàries del Port de Barcelona ho fan a través de les Instal·lacions Tècniques de Recepció / Expedició gestionades per ADIF a Can Tunis-Morrot.

Així mateix, les composicions ferroviàries que arriben/ surten amb ample de via mètrica (M) de les terminals ferroviàries del Port de Barcelona ho fan a través del ramal St Boi-Port de Barcelona, gestionat per FGC.

Pel fet que actualment no hi ha línies ferroviàries electrificades a la RFPB, totes les circulacions / maniobres ferroviàries que es produeixen a la zona de servei del Port de Barcelona es fan de manera exclusiva mitjançant tracció dièsel.

En l'actualitat la RFPB es connecta amb la xarxa ferroviària administrada per ADIF (pertanyent a la RFIG) a partir de tres accessos ferroviaris. La RFPB també està connectada a la xarxa d'ample mètric administrada per FGC a través d'un accés.

La RFPB està composta per vies de tres amplex diferents:

- Ample Ibèric: 1.668 mm
- Ample UIC: 1.435 mm
- Ample mètric: 1.000 mm

Les vies generals de circulació a la RFPB disposen d'una configuració de via única banalitzada sense electrificar, i donen accés a les terminals ferroviàries de la zona de servei del Port de Barcelona. La longitud total de vies de la RFPB, incloent les vies que hi ha dins de les terminals ferroviàries del Port de Barcelona és de 49.684 metres.

El desglossament de longituds de via segons els seus amplex és el següent:

- Ibèric, 4.107 m
- Mètric, 4.948 m
- Ibèric/mètric, 675 m
- Ibèric/UIC, 34.692 m
- Ibèric/UIC-mètric, 5.262 m

Així mateix, la XFPB està formada en l'actualitat per 10 trams ferroviaris, amb els seus amplex corresponents, que enllacen els accessos ferroviaris amb les diferents terminals ferroviàries del Port de Barcelona:

- TRAM I (comú): tram d'ample Ibèric, mètric i UIC	- TRAM VI: tram d'ample mètric
- TRAM II: tram d'ample Ibèric i UIC	- TRAM VII: tram d'ample Ibèric i UIC
- TRAM III: tram d'ample Ibèric i UIC	- TRAM VIII: tram d'ample Ibèric i UIC
- TRAM IV: tram d'ample Ibèric	- TRAM IX: tram d'ample Ibèric i UIC
- TRAM V: tram d'ample Ibèric i UIC	- TRAM X: tram d'ample Ibèric i UIC

2.7.1.- Accessos terrestres

El Port de Barcelona està situat tocant a un nus d'infraestructures per al transport terrestre. Es tracta d'una xarxa ferroviària i d'autopistes que acosten el port al seu *hinterland*. Entenent que la ronda, una via ràpida traçada al llarg del perímetre de la ciutat de Barcelona, passa prop del port, l'accés a la xarxa de carreteres és immediat.

Les principals vies són:

- Autopista AP-2, que enllaça amb el centre del país, Aragó i l'A-68 al nord d'Espanya i frontera francesa per Irun.
- Autopista de la Mediterrània AP-7, que enllaça al sud amb Llevant, centre d'Espanya i al nord, amb la frontera francesa i la xarxa europea d'autopistes.
- Autopista AP-9, que enllaça amb l'AP-7 a la frontera francesa per la Jonquera.
- Autopista C-32, que enllaça amb el sud i resta del país.
- Autopista C-58 a Sabadell, Terrassa i Manresa, que enllaça amb l'eix del Llobregat i a través del túnel del Cadí amb França per Puigcerdà i el túnel del Pimorent.
- Autopista C-31, que enllaça amb la Nacional II a la frontera francesa.
- Nacional II, a l'oest, centre i nord del país.
- Nacional C-17, amb la frontera francesa per Puigcerdà.
- Nacional 150, amb Sabadell, Terrassa i Manresa.
- Nacional 340, que enllaça amb el sud i Llevant del país.

Ferrocarril

Les vies dels ferrocarrils que enllacen el port i la proximitat amb la resta del país són les següents:

Vies d'ample Ibèric:

- Amb Portbou/Cerbère (cap a França) per Castellbisbal, Granollers i Maçanet.
- Amb el centre i l'oest de la península per Saragossa-Madrid-Àvila.
- Amb el nord/nord-oest de la península per Saragossa i Osca, Saragossa i Pamplona, Saragossa-Burgos-Palència-Valladolid.
- Amb el sud de la península per Tarragona-València.

Vies d'ample UIC:

- Amb França i la resta d'Europa per Castellbisbal, nus de Mollet, Girona Mercaderies, túnel de Le Perthus.

Vies d'ample mètric:

- Amb Súria i Sallent (Espanya).
- Amb Martorell (Espanya).

2.7.2. Plànol de comunicacions internes

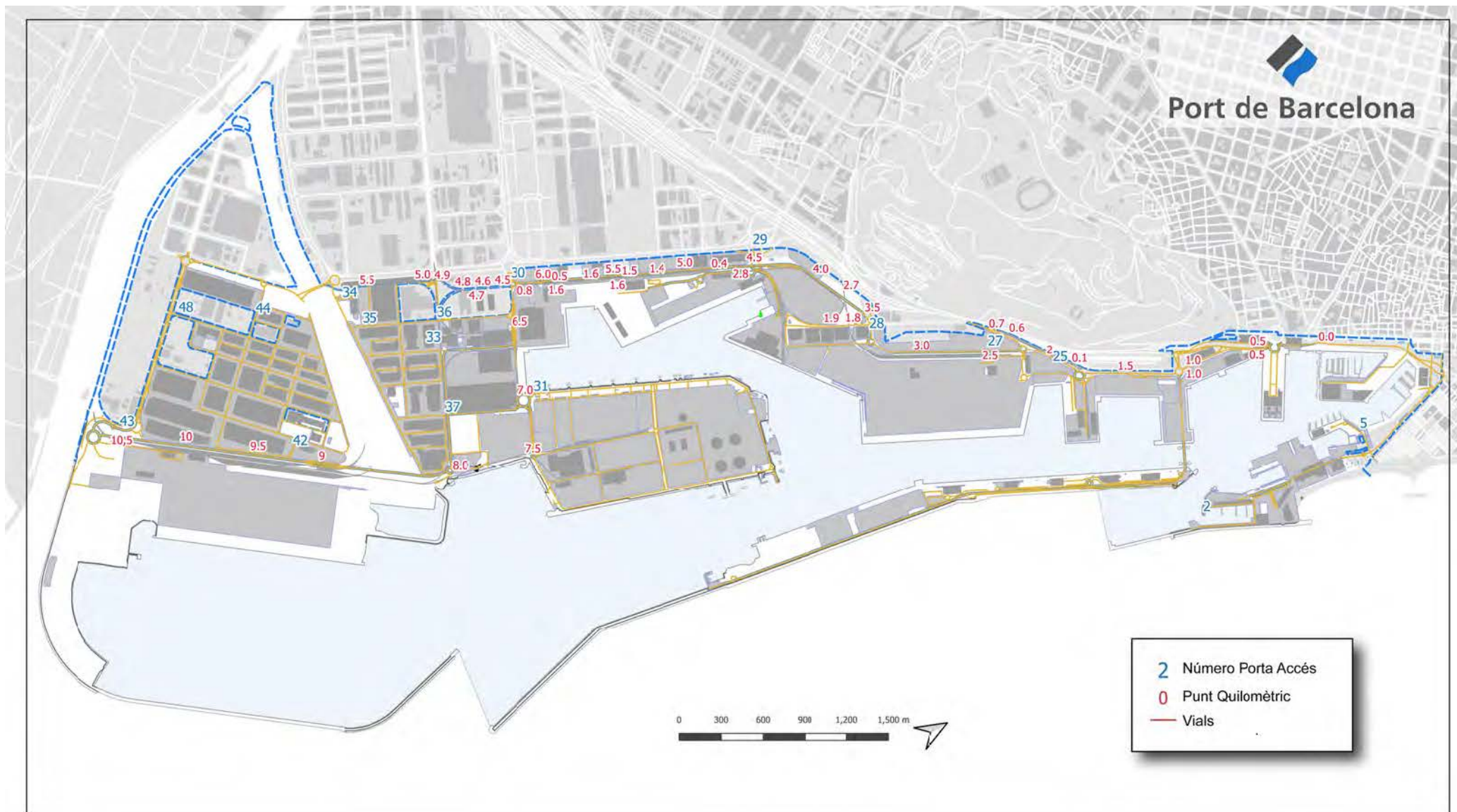

2.7.3. Plànol d'amples via ferroviaris

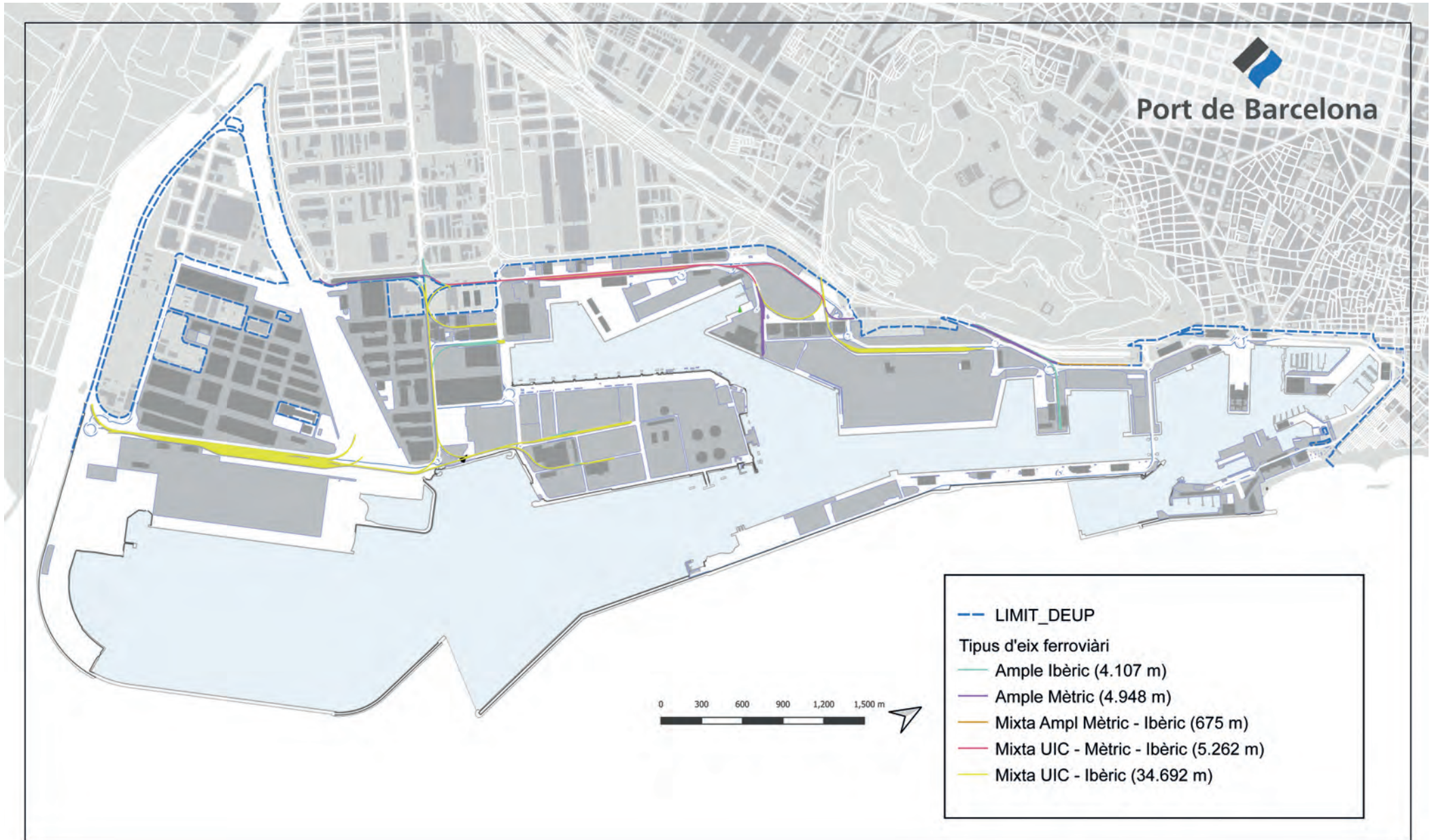

2.8. Breu descripció d'instal·lacions per a tràfics específics

Terminals de contenidors i de càrrega general

Càrrega en règim de navegació exterior

Al moll 36A Prat, se situa la terminal pública de contenidors atorgada en concessió a l'empresa BEST. La terminal disposa d'una superfície d'esplanada en concessió de 67,3 ha, una línia d'atracament de 1.526 m i un calat de 16 m. Per a l'operativa de vaixells, la terminal disposa de 13 grues de el tipus súper post Panamax. Al moll 24 Sud s'ubica la Terminal Pública de Contenidors, concessió atorgada a APM, SL. Ocupa una superfície de 66,9 Ha. I disposa de dues línies d'atracada, una al parament Nord, de 350 m de llarg i 12 m de calat i una altra al parament Est, de 1.160 m de llarg i un calat entre 14 i 16 m. Aquesta terminal disposa de 13 grues portacontenidors, 8 d'elles de tipus post-Panamax.

Al moll 29 Príncep d'Espanya, l'empresa Manipuladora de Mercaderies, SL és titular de la concessió d'una terminal multipropòsit. Amb una superfície de 10 ha, una línia d'atracada de 800 m i un calat entre 8,7 i 14 m. La terminal disposa d'una rampa ro-ro i d'una superfície de 11.835 m² de magatzems coberts.

Al moll 01 Adossat ha una terminal polivalent que explota l'empresa Terminal Port-Nou, SA. Ocupa una superfície de 7,55 ha, amb calats de fins a 16 m i disposa d'una línia d'atracament de 480 m i de 2 rampes ro-ro. Terminal Port-Nou disposa de 3 grues portacontenidors.

Al moll 21 Costa, la societat Grimaldi Terminal Barcelona, SL disposa d'una superfície en concessió de 8,7 ha destinades al tràfic de passatge i de la manipulació de càrregues rodades (ro-ro). La terminal disposa d'un total de 421 m de línia d'atracada, amb un calat de 12 m i 2 rampes ro-ro, situades als costats del moll. Per atendre els passatgers, la terminal disposa d'una estació marítima de 3.107 m² útils i d'una passarel·la per a l'embarcament / desembarcament dels viatgers, que en el futur inclourà tot el moll.

Càrrega en règim de navegació de cabotatge

Als molls 19 Sant Bertran i 20 Ponent, la societat Terminal Ferry de Barcelona, SRLU té una superfície en concessió de 9,9 ha destinades al tràfic de passatgers i de la manipulació de càrregues rodades (ro-ro). La terminal disposa d'un total de 1.270 m de línia d'atracada, amb calats d'entre 7,8 i 11,2 m i un total de 7 rampes ro-ro.

Terminals d'automòbils

Als molls 30 dàrsena Sud i 31 dàrsena Interior hi ha les dues terminals d'automòbils: Autoterminal, SA i Setram SA. La línia d'atracada d'aquests molls és de 850 m amb un calat màxim de 12 m i disposen de quatre atracaments ro-ro.

Autoterminal té una superfície en concessió de 30,3 ha, amb 4 magatzems verticals, que li han permès ampliar la superfície d'emmagatzematge en 377.975 m². La capacitat de la terminal és de 48.481 vehicles, dels quals 21.500 corresponen a places descobertes i els 26.981 restants a places cobertes. La terminal també té un centre de personalització de vehicles i un túnel de rentat i desprotecció.

Setram ocupa una superfície en concessió de 9,8 ha i disposa d'un magatzem vertical, que li ha permès incrementar la superfície d'emmagatzematge en 81.845 m² (4.934 places).

Setram disposa a més d'una part en un segon magatzem vertical (que comparteix amb Autoterminal), i que li ha permès incrementar la seva superfície coberta en 88.700 m². Inclouent els dos magatzems verticals, resulta que la capacitat de la terminal de Setram és d'uns 15.000 vehicles, dels quals, aproximadament, 9.000 corresponen a places cobertes.

Terminal receptora de grans i llavors a granel

Al moll 22B Contradic hi ha la terminal d'Ergransa, amb 2,9 ha, especialitzada en la recepció de grans i llavors a granel. Té una concessió de 21.419 m². Disposava de sitges multicel·lulars amb una capacitat d'emmagatzematge de fins a 170.000 t. En aquesta terminal s'aconsegueix un rendiment pràctic de descàrrega pneumàtica de 900 t / h. També disposa d'un magatzem al moll Príncep d'Espanya.

Terminals destinades a la mòlta de fava de soja

Als molls 26B Álvarez de la Campa i 23B Oest hi ha les indústries Cargill España, SA, amb una concessió de 21.419 m² i Bunge Ibérica, SA amb 35.231,4 m² de concessió, especialitzades en el tràfic de fava de soja. Disposen de plantes de mòlta amb una capacitat d'1.400.000 t.

Terminal de recepció i embarcament de ciment a granel

Al moll 22C Contradic se situa la terminal de ciment Portcemen, SA amb 10.217 m² de concessió. Aquesta terminal disposa de sitges amb capacitat per a 72.000 t.

Terminal dedicada a l'embarcament de potassa

La societat Tramer, SA disposa d'una superfície concessionada de 8 ha als molls Álvarez de la Campa i Lepant. Es dedica a l'embarcament de potassa. Disposava d'una capacitat d'emmagatzematge màxima de 120.000 t i està equipada amb un pòrtic de càrrega de 700 t / hora de rendiment.

Terminals per a descàrrega, càrrega i emmagatzematge de líquids i gas líquat

Al port de Barcelona hi ha les següents terminals especialitzades en aquest segment de trànsit: Enagás, SA (gas natural), Relisa (líquids olivosos), Tepsa i Terquimsa (químics i petrolífers refinats) i Decal, Meroil, Meroil Tank, Tradebe Port Services i CLH, SA en productes refinats del petroli. Aquestes terminals estan situades al moll 32 de l'Energia i al tram IV de la ronda del Port. Ocupen una superfície de 120 ha amb una línia d'atracada de 2.672 m exclusius i un calat de fins a 12 m. La capacitat total d'emmagatzematge és de 3.132.388 m³ i la de gas líquat és de 844.000 m³.

Terminal de cafè i cacau

Al moll 26 Álvarez de la Campa hi ha la terminal BIT, SA, amb una superfície de 11.000 m² i una capacitat d'emmagatzematge de cafè i de cacau de 14.000 t, la terminal està en règim de zona franca i disposa de l'homologació del LIFFE (London International Financial Futures and Options Exchange), necessària per al lliurament i la subhasta del cafè.

2.9. Plànol general de fars i balises

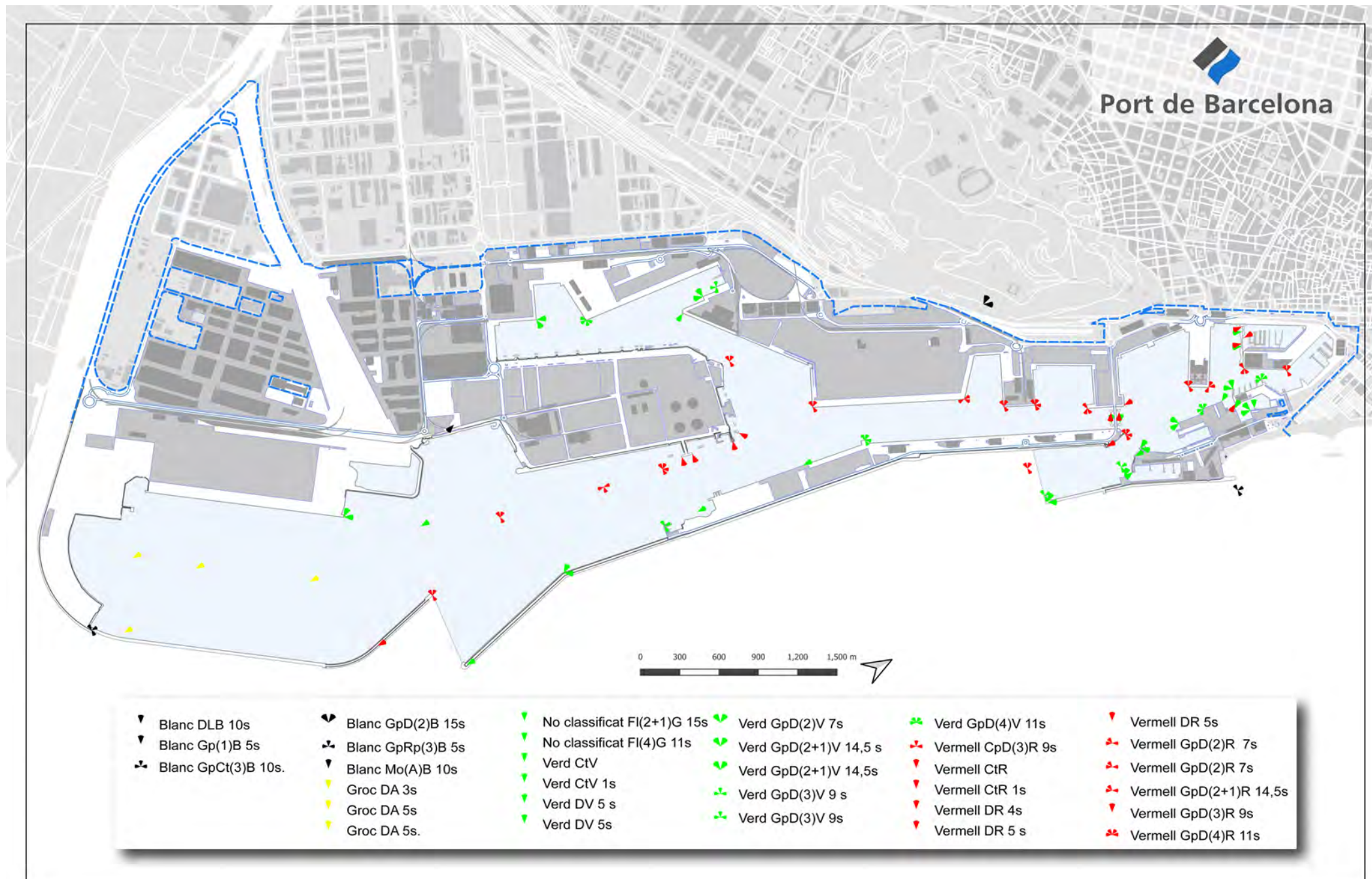

2.10. Plànol general del port

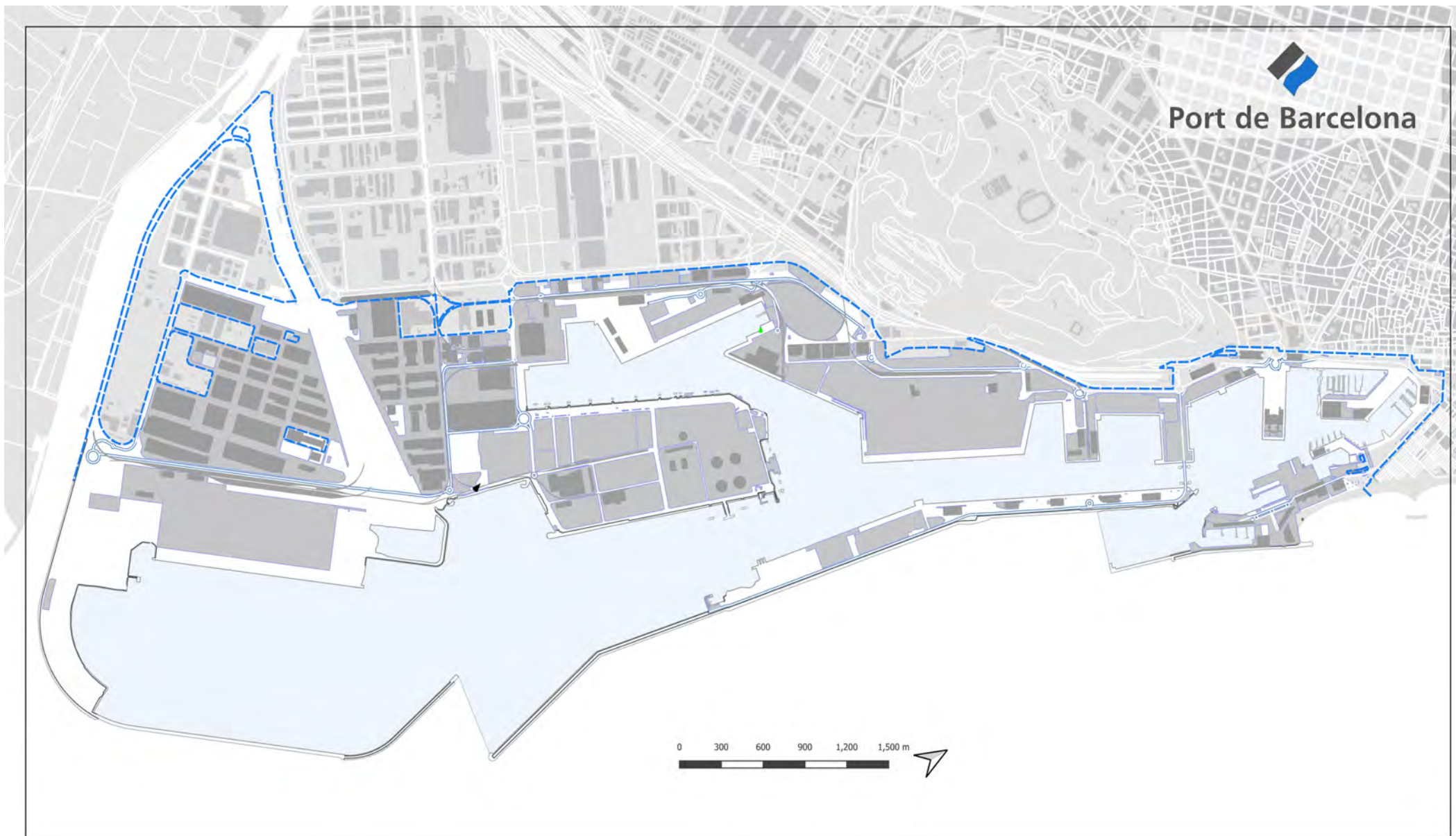



3 Obres o activitats autoritzades a particulars

Encara que la propietat del sòl correspon al sector públic, la gran majoria de la superfície del port es cedeix, mitjançant títols jurídics, a empreses privades, les quals presten els serveis propis d'un port.

En aquest capítol, en primer lloc, es detallen, ordenats per molls, tots els espais cedits a particulars abans de començar el 2022, amb especificació de l'extensió, la destinació funcional que se'ls ha donat, la data en què es va autoritzar l'ús al particular i el cànon que paga a l'Autoritat Portuària de Barcelona per aquest concepte. Seguidament, es relacionen les obres o activitats que han estat autoritzades durant el 2022.

3.1. Autoritzades abans de començar l'any 2022 i que es mantenen

3.2. Autoritzades l'any 2022

3 Obres o activitats autoritzades a particulars

3.1. Autoritzades abans de començar l'any 2022 i que es mantenen

Designació	Superfície m ²	Data d'autorització inicial	Titular	Import ocupació
DIC DE L'EST				
1 Subm. aigua potable dic de l'Est a carrer Escar	6.494,10	APB 27-oct-95	SOCIEDAD GRAL. AGUAS DE BARCELONA, SA	-
ADOSSAT				
2 Terminal passatgers EE.MM. "D"	7.944,03	APB 26-gen-05	BARCELONA CRUISE TERMINAL, SL	86.467
3 Terminal passatgers EE.MM. "E"	8.375,00	APB 22-jul-15	BARCELONA CRUISE TERMINAL, SL	91.158
4 Parcel·la per aparcament EE.MM. "E"	6.730,00	APB 22-jul-15	BARCELONA CRUISE TERMINAL, SL	101.166
5 Terminals passatgers EE.MM. "A" i "B"	12.471,00	APB 28-maig-03	CREUERS DEL PORT DE BARCELONA, SA	202.293
Pasarel·la	2.293,00			
6 Terminal pública multipòsit	71.781,00	APB 5-juny-07	TERMINAL PORT-NOU, SA	755.474
Edifici aparcament	1.903,00			
Edifici oficines	787,00			
Paviment extradós 00A	3.500,00			
Nau-Taller	924,06			
7 Edifici oficines	453,00	APB 24-feb-21	BALEARIA EUROLINEAS MARITIMAS SA	85.863
Edifici aparcament	2.687,00			
8 Terminal creuers MSC	47.444,90	APB 26-maig-21	MSC CRUISES BARCELONA TERMINAL SL	59.166 **
BOCANA NORD				
9 Parcel·la Nova Bocana	50.599,30	APB 20-dic-06	NOVA BOCANA BARCELONA, SAU	1.310.737
10 Parcel·la moll Llevant	9.090,61	APB 07-ago-08	NOVA BOCANA BUSINESS, SA	235.485 **
11 Nova marina esportiva	19.464,00	APB 10-maig-14	PORT MED BARCELONA, SA	605.355
Superfície subterrània	14.764,00			
Làmina d'aigua	49.970,00			
LLEVANT				
12 Edifici tècnic	2.487,00	APB 28-oct-09	AJUNTAMENT DE BARCELONA	19.933
13 Edifici seu (FNOB)	377,00	APB 21-jul-10	AJUNTAMENT DE BARCELONA	5.391
14 Magatzem	2.170,00	APB 7-ago-13	BARCELONA NAUTIC CENTER SL	137.565
Làmina d'aigua	1.233,64			
Parcel·la	13.989,05			
CATALUNYA I OCCIDENTAL				
15 Superfície terreny	81.239,00	APB 19-nov-10	MARINA BARCELONA 92, SA	905.575
Instal·lacions dic Sec	13.261,15			
Instal·lacions edifici MB92	8.507,84			
Superfície reblert	2.267,08			
Làmina d'aigua	42.949,00			
NOU				
16 Superfície Act. nauticoesportives	18.734,34	OM 20-feb-67	CLUB NATACIÓ BARCELONA	291.320
Superfície activ. complementàries	1.629,07			
17 Complex esportiu municipal	9.721,21	PAB 3-feb-93	C.N. ATLÉTIC BARCELONETA	92.334
18 Parcel·la	70,00	O.M. 23-2-29	TELEFÉRICOS DE BARCELONA	1.813
19 Superfície subterrània aparcament	11.284,78	APB 17-jul-02	APK5 APARCAMIENTOS SL	117.161
Superfície en planta aparcament	385,09			
RELLOTGE- BARCELONETA				
20 Marina Esportiva. Edifici Capitanía B	1.111,00	PAB 05-nov-90	MARINA PORT-VELL, SAU	347.278
Superfície al moll Pescadors	976,00			
Edifici "Suport de la Marina"	483,00			
Superfície subterrània	1.772,00			
Làmina d'aigua	118.612,00			
21 Projectes vinculats a la UPC (edifici de suport)	593,17	APB 25-jun-98	UNIV.POLITÈCNICA DE CATALUNYA	-
PESCADORS-BALEARS				
22 Parcel·la fàbrica de gel	254,00	APB 21-des-16	CONFRARIA DE PESCADORS DE BCN	3.511
Canalització subterrània	46,00			
Inst. magatzem de xarxes	23,00			
BARCELONETA				
23 Edifici suport a la Marina 62,22%	2.471,74	APB 15-feb-95	AJUNTAMENT DE BARCELONA	-
24 Aparcament pg. Joan de Borbó	14.678,54	PAB 30-oct-89	EMPARK APARCAMIENTOS Y SERVICIOS	152.829

Designació	Superfície m ²	Data d'autorització inicial	Titular	Import ocupació
DIPÒSIT				
25 Part edifici Palau del Mar	5.698,74	APB 30-oct-89	PÓRTICO DE MAR, SA	411.954
26 Palau del Mar (Museu d'Història)	3.657,26	APB 29-mar-95	AGENCIA CATALANA DEL PATRIMONIO CULT.	97.314
ESPANYA				
27 Edif. i instal·lacions esportives	4.184,49	O.M. 10-des-59	REIAL CLUB MARÍTIM	85.962
Làmina d'aigua	18.241,71			
28 Edif. i instal·lacions esportives	7.020,00	O.M. 21-feb-67	REAL CLUB NAUTICO	193.522
Làmina d'aigua	25.494,00			
29 Centre del Mar L'Aquàrium	6.664,00	PAB 30-sep-92	ASPRO OCIO SA	184.500
Canonades L'Aquàrium	1.087,15			
Canonades subterrànies (aigua mar per a aquari)	593,22			
Pous captació aigua	32,56			
30 Centre Cial. Maremàgnum	21.813,25	PAB 6-des-89	KLEPIERRE REAL ESTATE ESPAÑA SL	605.497
Estac. zubl. centre cial.	4.257,75			
31 Edifici Escola Nàutica	1.185,19	O.M. 27-abr-29	FACULTAT DE NAUTICA (U.P.C.)	-
32 Submin. aigua potable (Sector A-B Port Vell)	2.996,00	APB 27-oct-95	SOCIEDAD GRAL AGUAS DE BARCELONA, SA	-
BOSCH I ALSINA				
33 Aparcament superfície edificada	882,25	PAB 25-gen-86	BARCELONA SERVEIS MUNICIPALS, SA	91.837
Aparcament superfície subterrània	7.262,75			
34 Explotació espais públics Port Vell	8.816,00	APB 7-nov-20	GERENCIA URBANÍSTICA PORT VELL	131.451
35 Làmina d'aigua	1.256,93	APB 27-feb-08	SIRENAS, SA	2.984
BARCELONA				
36 World Trade Center Barcelona (WTCB)- Sup. edificada	17.280,67	PAB 23-abr-90	WORLD TRADE CENTER BARCELONA, SA	648.092
WTCB. Superfície subterrània	20.366,84			
WTCB. Sup. sobre planta 1ª E M	737,00			
37 EM Nord i Sud (WTCB). Terreny	3.868,74	APB 28-jul-99	CREUERS DEL PORT DE BARCELONA, SA	79.516
Superfície subterrània	634,18			
SANT BERTRAN				
38 Terminal per a passatgers	99.993,00	APB 6-març-09	TERMINAL FERRY BARCELONA, SRL	1.105.909
Instal·lacions	1.869,28			
39 Subministrament aigua potable (Sectors 6 i 7)	8.494,00	APB 27-oct-95	SOCIEDAD GRAL AGUAS DE BARCELONA, SA	-
COSTA- CONTRADIC				
40 Terminal de passatge i de càrrega rodada	87.127,00	APB 25-abr-2012	GRIMALDI TERMINAL BARCELONA, SL	836.125
CONTRADIC				
41 Terminal per sòlids a granel	29.673,00	APB 14-gen-17	ERGRANSA, SA	954.467
Estructura magatzem	6.303,00			
Inst. sitges A,B,C, i carregador ferroviari	5.050,00			
Nau-magatzem granel agroalimentaris	5.052,50			
42 Terminal per a sòlids a granel (ciment i clinker)	10.217,00	APB 13-des-00	PORTCEMEN SA	255.234
OEST				
43 Estació mercaderies. Vies fèrries	7.485,00	APB 26-oct-11	FERROCARRILS GENERALITAT CATALUNYA	76.112
44 Planta molturació i refinat d'olis	33.946,00	APB 27-gen-10	BUNGE IBERICA, SA	777.412
Instal·lacions	8.813,25			
Rack aeri	1.971,00			
Canonades	923,65			
SUD				
45 Terminal pública de contenidors	669.675,81	PAB 24-feb-92	APM TERMINALS BARCELONA, SLU	6.626.476
46 Oleoducte BAPRAT	2.175 m.l.	APB 23-feb-00	EXOLUM CORPORATION, SA	9.357
47 Terminal líquids a granel	98.532,02	APB 25-abr-07	EXOLUM CORPORATION, SA	1.034.663
Canonades Alv. Campa	991,26			
Superfície aèria	3.562,34			
Canonades	4.546,07			
ÀLVAREZ DE LA CAMPA				
48 Planta molturació i refinat d'olis	36.872,00	APB 27-gen-16	CARGILL SLU	675.423
Instal·lacions	15.300,00			
49 Instal·lació d'un bar	266,82	APB 27-feb-13	PORTOLI 2012 SL	2.713
50 Terminal sals potàssiques	80.492,00	APB 7-ago-18	TRAFICO DE MERCANCIAS, SA	796.472
51 Dipòsit franc	58.624,91	PAB 1-gen-86	CONSORCIO DE LA ZONA FRANCA	297.624 **

Designació	Superfície m ²	Data d'autorització inicial	Titular	Import ocupació
EVARISTO FERNANDEZ				
52 Superfície oficines, magatzem i tallers	6.971,00	APB 29-set-22	BARCELONA TOWAGE SL	97.984
Instal·lacions	5.299,61			
Làmina d'aigua	6.326,00			
RONDA DEL PORT, SECTOR V				
53 Oficines	263,97	APB 31-oct-01	ESTIBARNA CENTRO PORTUA (ESTIBARNA-CPE)	2.684
54 Vestidors personal	1.050,00	APB 2-nov-22	ESTIBARNA CENTRO PORTUA (ESTIBARNA-CPE)	147.124 **
55 Superfície DEPOT	132.186,00	APB 14-abr-15	BARCELONA CONTAINER DEPOT SERVICE SL	1.376.679
Oficines	452,00			
Tancament perimetral	1.479,08			
PRÍNCIP D'ESPANYA				
56 Terminal multipòsit	100.312,00	APB 8-jul-98	MANIPULADORA DE MERCANCIAS SL	1.015.105
Oficines	4.074,86			
Taller	778,63			
Magatzem	3.859,26			
RONDA DEL PORT, SECTOR VI				
57 Parcel·la - Magatzem logístic	25.014,00	APB 28-abr-21	TRANS-CATALA, SA	359.618 **
Nau	10.616,28			
58 Parcel·la - Magatzem logístic	12.772,32	APB 31-oct-01	LOGISTICA DE TIERRA, SL	189.131
Nau	2.744,55			
59 Magatzem per a sal	7.305,00	APB 30-set-98	SAL COSTA, SA	74.282 *
60 Explotació d'un centre assistencial	1.090,14	APB 25-oct-00	ESTIBARNA CENTRO PORTUA (ESTIBARNA-CPE)	11.085
61 Centre Control Marítim	4.862,07	PAB 16-des-91	D.P. Mº FOMENTO-CAPITANIA MARITIMA	-
62 Parcel·la autobusos TMB	15.604,00	APB 24-abr-19	TRANSPORTS DE BARCELONA SA	32.386 *
63 Subministrament aigua potable (Sector 5)	3.764 m.l.	APB 27-oct-95	SOCIEDAD GRAL AGUAS DE BARCELONA, SA	-
DÀRSENA SUD- INTERIOR				
64 Terminal d'automòbils. Parcel·la dàrsena Interior	207.140,00	PAB 27-nov-89	AUTOTERMINAL, SA	1.910.936
Terminal d'automòbils. Parcel·la dàrsena Sud	95.716,00			
Superfície aèria. Dàrsena Interior	121,00			
65 Terminal d'automòbils. Parcel·la dàrsena Interior	61.135,00	PAB 25-nov-92	SETRAM, SA	646.586
Terminal d'automòbils. Parcel·la dàrsena Sud	36.868,00			
Superfície aèria rampa	358,00			
ZONA SUD				
66 Parcel·la	6.793,66	APB 21-gen-21	COMERSID STEEL SA	317.799
Nau	13.059,00			
67 Parcel·la per a instal·lació d'una estació de servei	3.243,00	APB 29-jun-16	GALP ENERGIA ESPAÑA SAU	41.614
Edifici	217,01			
68 Parcel·la oficina i laboratori	763,00	APB 25-gen-2017	SAYBOLT ESPAÑA SA	38.585
Oficines i laboratori	720,00			
69 Parcel·la	6.931,97	APB 1-abr-15	CEMENTOS PORTLAND VALDERRIVAS, SA	70.488
70 Nau per a embalatge industrial	13.219,00	APB 26-abr-06	SERVICIOS RECIFE TM2	177.641 **
Instal·lacions	5.921,00			
MOLL DE L'ENERGIA				
71 Rentador de cisternes	12.815,00	APB 25-jun-98	LAVADEROS DE CISTERNAS, SA	197.009
72 Oficines torre de control	1.368,00	APB 1-maig-22	CORP. PRACTICOS DEL PUERTO	58.606
Taller reparació embarcacions	185,28			
Parcel·la grua	66,00			
73 Parcel·la per a magatzem d'hidrocarburs i derivats	111.859,00	APB 1-gen-18	DECAL ESPAÑA, SA	3.022.329
Terreny fossat canonades	7.194,00			
Instal·lacions	1.191,61			
Rack aeri	585,00			
74 Terminal productes químics. Parcel·la terminal	50.674,53	APB 31-oct-07	TERMINALES QUÍMICOS, SA	695.833
Superfície canonades	1.671,32			**
Instal·lacions	16.836,46			
Rack aeri	57,69			

Designació	Superfície m ²	Data d'autorització inicial	Titular	Import ocupació
75 Terminal productes petrolífers	166.662,57	APB 15-feb-95	TERMINALES PORTUARIAS, SL	2.061.377
Instal·lacions	2.959,33			
Superfície canonades	3.711,29			
Rack aeri	29,56			
76 Carregador ferroviari prod	374,00	APB 29-jul-16	TERMINALES PORTUARIAS, SL, TERMINALES QUÍMICOS, SA	3.315
Superfície aèria	592,00			
77 Parcel·la per a magatzem de produc. líquids	27.947,00	APB 22-feb-16	RECEPTORA DE LÍQUIDOS, SL	463.480
Superfície canonades	1.372,00			
Instal·lacions	1.053,01			
78 Parcel·la	329.147,00	O.M. 24-feb-65	ENAGAS TRANSPORTE SAU	2.584.782
Terreny Nou Contradic	6.837,60			
Canonades i canalització aèria	6.916,00			
Instal·lació captació aigua	1.721,00			
Superfície làmina d'aigua	1.422,30			
79 Parcel·la	25.892,00	APB 15-oct-20	ECOLOGICA IBERICA Y MEDITERRANEA	447.552 **
Instal·lacions	893,87			
Rac aeri	193,00			
Superfície canonades	452,00			
80 Gasoducte submarí Sea-Line	650 m.l.	APB 30-jun-99	ENAGAS TRANSPORTE SAU	6.838
Gasoducte submarí part terrestre	1.050 m.l.			
81 Canalització cicle combinat	6.118,36	APB 1-jul-14	NATURGY GENERACION SLU	27.005
82 Subministrament aigua potable (Sector 4)	3.515 m.l.	APB 27-oct-95	SOCIEDAD GRAL AGUAS DE BARCELONA, SA	-
83 Superfície per a instal·lació d'un parc de terminals	422.702,55	APB 26-jun-96	MUELLES Y ESPACIOS PORTUARIOS, SA	1.196.608
84 Estació marítima descàrrega residus Marpol	804,00	APB 28-abril-21	TEC MEDIO AMBIENTE GRUPO F SANCHEZ SL	9.615
Superfície aèria	43,00			
RASA CANONADES				
85 Trams de gasoducte	6.332 m.l.	APB 25-abril-01	ENAGAS TRANSPORTE SAU	28.842 **
86 Trams canonades	8.082 m.l.	APB 10-ago-20	GESTORA CONCESION PUERTO BARCELONA AIE	162.801
87 Gasoducte	2.300 m.l.	APB 26-maig-99	NEDGIA CATALUNYA, SA	20.443
88 Canonades	1.909,68 m.l.	APB 27-abr-11	MEROIL TANK, SL	17.513
89 Canonades	4.772 m.l.	APB 1-ago-19	MEROIL SA	45.566 **
90 Canonades	4.733 m.l.	APB 30-jun-10	JETTY SUR AIE	46.833
91 Canonades	893 m.l.	APB 30-jun-10	JETTY SUR FUEL AIE	8.836
92 Canonades	5.741 m.l.	APB 25-gen-12	TRADEBE PORT SERVICES, SL	56.807
93 Canonades	9.010 m.l.	APB 30-mar-22	ECOENERGIES BCN SUD, Z.FRANCA I GRAN VIA	46.008 **
ZAL				
94 ZAL BARCELONA (1ª. FASE)	550.322,00	Varis	CENTRO INTERMODAL LOGÍSTICA, SA	1.269.486 **
95 ZAL PRAT (2ª. FASE)	1.083.569,00	Varis	CENTRO INTERMODAL LOGÍSTICA, SA	2.499.583 **
ZONA PRAT				
96 Parcel·la canalització	860,10	APB 26-sep-09	ENS D'ABASTAMENT D'AIGUA TER - LLOBREGAT	3.330
97 Canalització fibra òptica	346,90	APB 29-abr-09	LYNTIA NETWORKS SAU	1.343
98 Parcel·la Depot	21.591,00	APB 21-maig-20	DELTA DEPOT BARCELONA SA	227.241
99 Parcel·la Zal-2	558,00	APB 23-mar-09	AREA METROPOLITANA DE BCN	1.080
100 Parcel·la construcció subestació elèctrica	6.175,98	APB 25-jul-07	UFD DISTRIBUCION ELECTRICIDAD SA	50.638
Canonades	5.779,00			
101 Terminal contenidors	673.054,50	APB 16-nov-06	TERMINAL CATALUNYA, SA	4.495.466
ALTRES				
102 Far de Calella	283,55	APB 16-dec-09	AJUNTAMENT DE CALELLA	928
103 Far de Roses	670,42	APB 17-des-14	AJUNTAMENT DE ROSES	1.406
104 Far de Sant Sebastià (Llafranc)	497,52	APB 29-feb-12	AJUNTAMENT DE PALAFRUGELL	1.068
105 Far de Sant Cristòfol (Vilanova)	831,80	APB 18-12-13	AJ. VILANOVA- INST. MUN. DE PATRIM. CULT.	2.177

(**) Modificades durant l'any.
(*) Baixes produïdes durant l'any.

3.2. Autoritzades l'any 2021

Núm.	Designació	Data d'autorització	Titular	Taxa euros/m ² /any	Import anual (euros)
1	ATORGAMENT concessió instal·lacions per consolidació i classificació de mercaderies	01/01/2022	TRANS CATALA SL	14,38	359.617,75
2	MODIFICACIÓ àmbit concessió ECOIMSA	28/01/2022	ECOLOGICA IBERICA Y MEDITERRANEA SA	19,84	513.815,94
3	ATORGAMENT concessió destinada a construcció i explotació d'una xarxa de conducte de fred	30/03/2022	ECOENERGIES BARCELONA SUD ZONA FRANCA I GRANVIA DE L'HOSPITALET, SA	6,88	61.966,73
4	MODIFICACIÓ concessió xarxa de canonades connexió terminals productes petrolífers	30/03/2022	MEROIL SA	9,90	47.219,18
5	ATORGAMENT concessió instal·lacions per activitats complementàries al servei portuari de practicatge	01/05/2022	CORP PRACTICOS DEL PUERTO DE BCN SLP	68,42	107.493,38
6	EXTINCIÓ per venciment termini concessió parcel·la per aparcament autobusos	29/05/2022	TRANSPORTS DE BARCELONA SA	5,08	79.335,41
7	ATORGAMENT concessió oficines, magatzem i tallers	29/09/2022	BARCELONA TOWAGE SL	27,22	189.747,00
8	UNIFICACIÓ concessions titularitat CILSA al terme municipal de Barcelona	01/10/2022	CENTRO INTERMODAL DE LOGISTICA SA SME	9,15	5.036.546,94
9	UNIFICACIÓ concessions titularitat CILSA al terme municipal del Prat de Llobregat	01/10/2022	CENTRO INTERMODAL DE LOGISTICA SA SME	9,15	9.916.823,49
10	MODIFICACIÓ concessió oficines, magatzem i tallers	02/11/2022	BARCELONA TOWAGE SL	15,66	208.242,58
11	ATORGAMENT concessió construcció i explotació Terminal H	16/11/2022	MSC CRUISES BARCELONA TERMINAL SL	9,90	469.469,66



4 Estadístiques de tràfic

Aquest capítol conté una extensa descripció del tràfic del Port de Barcelona. Aquestes estadístiques mostren el moviment de passatgers, el nombre de vaixells entrats, - classificats segons dimensions, bandera i tipus - i el tràfic de mercaderies registrat l'any 2022.

Cal destacar que el punt 4.7 conté informació específica sobre el tràfic contenitzat i que el punt 4.8 ofereix un resum del conjunt del tràfic del Port de Barcelona.

- 4.1. Tràfic de passatge
 - 4.1.1. Passatgers
 - 4.1.1.1. Passatgers, nombre d'unitats
 - 4.1.1.2. Passatgers de línia regular, nombre d'unitats. Ports d'origen i de destinació
 - 4.1.2. Vehicles en règim de passatge. Nombre d'unitats
- 4.2. Vaixells
 - 4.2.1. Vaixells mercants
 - 4.2.1.1. Distribució per tonatge
 - 4.2.1.2. Distribució per bandera
 - 4.2.1.3. Distribució per tipus de vaixells
 - 4.2.1.4. Vaixells per tipus d'activitat
 - 4.2.2. Vaixells de guerra
 - 4.2.3. Embarcacions de pesca fresca
 - 4.2.4. Embarcacions d'esbarjo
 - 4.2.5. Vaixells entrats per desballestar
 - 4.2.6. Altres embarcacions
- 4.3. Mercaderies
 - 4.3.1. Mogudes per molls i atracadors del servei
 - 4.3.2. Mogudes per molls i atracadors de particulars
 - 4.3.3. Embarcades i desembarcades durant l'any
 - 4.3.4. Total mercaderies per països d'origen i destinació
 - 4.3.5. Mercaderies transbordades
 - 4.3.6. Tràfic ro-ro
 - 4.3.6.1. Resum del tràfic ro-ro
 - 4.3.6.2. Unitat de transport intermodal (UTI)
 - 4.3.6.3. Unitats de vehicles en règim de mercaderia
 - 4.3.7. Classificació de mercaderies
 - 4.3.7.1. Classificació segons la seva naturalesa
 - 4.3.7.2. Classificació segons la seva naturalesa i presentació
 - 4.3.7.3. Classificació de mercaderies en trànsit segons la seva naturalesa
 - 4.3.7.4. Classificació de mercaderies segons NST-2000
- 4.4. Tràfic interior
- 4.5. Avituallaments
- 4.6. Pesca capturada
- 4.7. Tràfic de contenidors
 - 4.7.1. Contenedors de 20 peus
 - 4.7.2. Contenedors més grans de 20 peus
 - 4.7.3. Total contenidors de 20 peus o més grans
 - 4.7.4. Contenedors de 20 peus o majors, en trànsit
 - 4.7.5. Total contenidors equivalents a 20 peus (TEU)
 - 4.7.6. Contenedors equivalents a 20 peus (TEU) en trànsit
 - 4.7.7. Mercaderies transportades en contenidor classificades segons la seva naturalesa. Tones
- 4.8. Resum general del tràfic marítim
 - 4.8.1. Quadre general núm. 1
 - 4.8.2. Quadre general núm. 2 (inclòs el tràfic interior, avituallament i pesca fresca)
 - 4.8.3. Quadre general núm. 3
- 4.9. Tràfic terrestre

4 Estadístiques de tràfic

4.1. Tràfic de passatge

4.1.1. Passatgers

4.1.1.1. Passatgers. Nombre

		Cabotatge	Exterior	TOTAL
Línia regular	Embarcats	586.133	229.183	815.316
	Desembarcats	553.809	223.622	777.431
	Total	1.139.942	452.805	1.592.747
De creuer	Inici de línia			650.090
	Final de línia			650.669
	En trànsit			1.028.573
	Total			2.329.332
Total de passatgers				3.922.079

4.1.1.2. Passatgers de línia regular. Nombre. Ports d'origen i de destinació

Port d'Origen o Destinació	Cabotatge		Exterior		TOTAL
	Embarcats	Desembarcats	Embarcats	Desembarcats	
Palma de Mallorca	274.666	230.823	846	374	506.709
Civitavecchia	0	0	114.566	111864	226.430
Eivissa	97.851	89.464	39	26	187.380
Ciutadella	95.450	91.161	0	369	186.980
Alcúdia	59.969	83.501	0	332	143.802
Porto Torres	0	0	59.813	59885	119.698
Maó	58.197	58.860	21	45	117.123
Tanger Med	0	0	23.369	19681	43.050
Nador	0	0	21.637	18103	39.740
Gènova	0	0	8.844	12903	21.747
Savona	0	0	31	37	68
Livorno	0	0	17	3	20
TOTAL	586.133	553.809	229.183	223.622	1.592.747

4.1.2. Vehicles en règim de passatge. Nombre d'unitats

Tipus de navegació	Tipus de vehicle	Embarcats	Desembarcats	TOTAL
Cabotatge	Motocicletes	11.913	10.125	22.038
	Cotxes	166.117	157.083	323.200
	Autobusos	39	35	74
	Total	178.069	167.243	345.312
Exterior	Motocicletes	6.833	6.959	13.792
	Cotxes	63.065	62.371	125.436
	Autobusos	341	242	583
	Total	70.239	69.572	139.811
TOTAL		248.308	236.815	485.123

4.2. Vaixells

4.2.1. Vaixells mercants

4.2.1.1. Distribució per tonatge

	TOTAL	Fins 3.000	3.001 a 5.000	5.001 a 10.000	10.001 a 25.000	25.001 a 50.000	més de 50.000
ESPANYOLS							
Nombre	1.380	7	12	9	462	887	3
GT	35.874.874	20.683	50.150	48.565	10.139.810	25.266.928	348.738
ESTRANGERS							
Nombre	7.331	136	323	1.373	1.138	2.163	2.198
GT	315.067.672	309.436	1.341.561	10.998.269	21.361.384	68.760.220	212.296.802
TOTAL							
Nombre	8.711	143	335	1.382	1.600	3.050	2.201
GT	350.942.546	330.119	1.391.711	11.046.834	31.501.194	94.027.148	212.645.540
Percentatge sobre el total							
Nombre		1,64%	3,85%	15,86%	18,37%	35,01%	25,27%
GT		0,09%	0,40%	3,15%	8,98%	26,79%	60,59%

4.2.1.2. Distribució per bandera

Bandera	Nombre de Vaixells	GT
Antigua i Barbuda	84	823.507
Barbados	10	104.178
Bangla Desh	1	24.167
Bèlgica	4	17.518
Bermuda	55	5.447.394
Azerbaidjan	272	23.983.144
Canadà	1	8.882
Illes Cook	3	36.267
Xina	7	439.490
Xipre	962	20.010.308
Alemanya	73	5.135.069
Dinamarca	96	1.420.360
Algèria	57	948.602
Espanya	1.380	35.874.874
Illes Cook	1	11.377
França	90	4.543.783
Gabon	1	9.553
Regne Unit	44	5.000.031
Gibraltar	11	98.151
Grècia	28	1.359.720
Hong Kong	166	7.442.453
Indonèsia	2	35.921
Irlanda	11	81.720
Israel	23	922.926
Índia	1	42.403
Itàlia	1.878	103.815.378
Japó	19	1.595.945
Saint Christopher i Nevis	1	2.514
Corea del Sud	4	253.381
Illes Caiman	17	286.039
Libèria	611	20.096.669
Lituània	53	503.320
Luxemburg	7	112.455
Letònia	39	62.361
Marroc	31	297.624
Illes Marshall	432	18.743.549
Malta	966	45.077.429

Bandera	Nombre de Vaixells	GT
Malàisia	1	107.633
Països Baixos	63	761.399
Noruega	48	1.592.864
Panamà	426	28.271.092
Filipines	6	92.221
Portugal	447	9.271.124
República de Palaos	2	6.773
Rússia	2	11.380
Aràbia Saudita	11	332.405
Suècia	3	38.310
Singapur	130	3.897.483
Sierra Leone	2	26.261
Togo	1	4.860
Tunísia	39	728.514
Turquia	78	1.085.647
Saint Vincent i les Grenadines	6	13.705
Vietnam	1	20.033
Vanuatu	4	12.380
Total	8.711	350.942.546

4.2.1.3. Distribució per tipus de vaixells

Tipus de vaixells	Espanyols		Estrangers		Totals	
	Nombre	GT	Nombre	GT	Nombre	GT
Tancs	13	603.928	1.174	22.410.547	1.187	23.014.475
Granelers	0	0	154	3.951.545	154	3.951.545
Càrrega General	26	112.398	282	1.681.909	308	1.794.307
Ro-ro	1.341	35.158.548	2.808	107.496.805	4.149	142.655.353
Només passatge	0	0	807	91.177.756	807	91.177.756
Portacontenidors	0	0	2.105	88.334.242	2.105	88.334.242
Altres tipus	0	0	1	14.868	1	14.868
Total	1.380	35.874.874	7.331	315.067.672	8.711	350.942.546

4.2.1.4 Vaixells per tipus d'activitat

TIPUS DE VAIXELLS	Bandera	TIPUS D'ACTIVITAT												TOTAL		
		Sense incidències		En reparació		En avituallament		En construcció		En desballes-tament		Inactiu		Núm	G.T.	
		Núm	G.T.	Núm	G.T.	Núm	G.T.	Núm	G.T.	Núm	G.T.	Núm	G.T.			
Tancs	Espanyols	13	603.928	0	0	0	0	0	0	0	0	0	0	0	13	603.928
	Estrangers	1.157	22.280.417	0	0	16	121.591	0	0	0	0	1	8.539	1.174	22.410.547	
Granelers	Espanyols	0	0	0	0	0	0	0	0	0	0	0	0	0	0	0
	Estrangers	153	3.945.958	1	5.587	0	0	0	0	0	0	0	0	154	3.951.545	
CÀRREGA GENERAL	Espanyols	26	112.398	0	0	0	0	0	0	0	0	0	0	26	112.398	
	Estrangers	281	1.677.318	1	4.591	0	0	0	0	0	0	0	0	282	1.681.909	
Ro-ro	Espanyols	1.340	35.127.550	0	0	1	30.998	0	0	0	0	0	0	1.341	35.158.548	
	Estrangers	2.774	106.369.512	0	0	0	0	0	0	0	0	34	1.127.293	2.808	107.496.805	
NOMÉS PASSATGE	Espanyols	0	0	0	0	0	0	0	0	0	0	0	0	0	0	
	Estrangers	801	90.266.124	0	0	6	911.632	0	0	0	0	0	0	807	91.177.756	
PORTACON-TENIDORS	Espanyols	0	0	0	0	0	0	0	0	0	0	0	0	0	0	
	Estrangers	2.105	88.334.242	0	0	0	0	0	0	0	0	0	0	2.105	88.334.242	
ALTRES TIPUS	Espanyols	0	0	0	0	0	0	0	0	0	0	0	0	0	0	
		1	14.868	0	0	0	0	0	0	0	0	0	0	1	14.868	
TOTAL		8.651	348.732.315	2	10.178	23	1.064.221	0	0	0	0	35	1.135.832	8.711	350.942.546	

4.2.2. Vaixells de guerra

	Espanyols	Estrangers	TOTAL
Nombre	1	6	7
GT	2.478	46.168	48.646

4.2.3. Embarcacions de pesca fresca

Amb base al port:			
Nombre:			22
GT:			n/d

4.2.4. Embarcacions d'esbarjo

	Nombre
Nombre **	418
GT:	n/d

** Font: Marina Port Vell, R.C. Náutico, R.C. Marítimo i Marina Vela

4.2.5. Vaixells entrats per a desballestament

No hi ha dades

4.2.6. Altres embarcacions

Tipus	Nombre	GT
Altres	21	107.643
Gavarres de bunkering	50	111.328
Total	71	218.971

4.3. Mercaderies

4.3.1. Mogudes per molls i atracadors del servei

Mercaderia	Cabotatge			Exterior			Total cab+ext		
	Càrrega	Descàrrega	Total	Càrrega	Descàrrega	Total	Càrrega	Descàrrega	Total
Líquids a granel									
Fuel	64.979	340.239	405.217	75.308	1.172.927	1.248.235	140.287	1.513.166	1.653.453
Gasoli	35.525	236.454	271.979	364.540	1.848.639	2.213.179	400.065	2.085.093	2.485.158
Gasolina	19.637	137.653	157.291	1.343.068	2.054.314	3.397.382	1.362.705	2.191.967	3.554.673
Altres productes petrolífers	0	10.776	10.776	62.643	292.708	355.350	62.643	303.484	366.127
Gasos energètics del petroli	0	0	0	0	23.005	23.005	0	23.005	23.005
Adob natural/artificial	0	19.221	19.221	0	25.956	25.956	0	45.177	45.177
Productes químics	19.948	40.918	60.866	77.863	846.908	924.771	97.812	887.826	985.638
Olis i greixos	28	0	28	8.587	0	8.587	8.615	0	8.615
Altres productes alimentaris	31.273	13.336	44.609	156.709	635.275	791.984	187.982	648.611	836.593
Resta mercaderia segons la seva naturalesa	25	5.992	6.017	0	16.946	16.946	25	22.938	22.963
Gas natural	0	0	0	15.108	16.746	31.855	15.108	16.746	31.855
Biocombustibles	86.581	41.167	127.748	663.012	777.565	1.440.577	749.593	818.732	1.568.325
Total	257.997	845.756	1.103.753	2.766.837	7.710.990	10.477.827	3.024.834	8.556.746	11.581.580
Sòlids a granel per inst. esp.									
Potasses	8.961	0	8.961	601.643	0	601.643	610.604	0	610.604
Ciment i clínquer	20.166	35.504	55.670	805.404	0	805.404	825.570	35.504	861.074
Cereals i farines	0	54.984	54.984	3.150	610.657	613.807	3.150	665.641	668.791
Fava de soja	0	0	0	0	1.370.821	1.370.821	0	1.370.821	1.370.821
Sal comuna	24	0	24	551.702	0	551.702	551.726	0	551.726
Pinso i farratges	0	0	0	40.677	0	40.677	40.677	0	40.677
Total	29.151	90.488	119.639	2.002.576	1.981.478	3.984.054	2.031.727	2.071.966	4.103.693
Sòlids a granel sense inst. esp.									
Altres minerals i residus metàl·lics	0	0	0	0	18.770	18.770	0	18.770	18.770
Ferralla	4.991	31.198	36.189	110.457	93.644	204.101	115.449	124.842	240.290
Carbons	0	0	0	0	11.022	11.022	0	11.022	11.022
Potasses	0	0	0	0	56.314	56.314	0	56.314	56.314
Productes químics	0	0	0	0	29.190	29.190	0	29.190	29.190
Sal comuna	0	0	0	0	18.209	18.209	0	18.209	18.209
Pinso i farratges	0	0	0	0	8.530	8.530	0	8.530	8.530
Altres minerals no metàl·lics	0	5.710	5.710	29.276	28.248	57.524	29.276	33.958	63.234
Total	4.991	36.908	41.899	139.733	263.927	403.659	144.724	300.835	445.559
Càrrega general									
Petroli cru	0	20	20	126	106	232	126	126	252
Fuel	1.729	505	2.234	22.959	18.944	41.903	24.688	19.449	44.136
Gasoli	0	0	0	256	265	521	256	265	521
Gasolina	78	2	79	39	155	195	117	157	274
Asfalt	780	0	781	4.229	238	4.467	5.009	238	5.247
Altres productes petrolífers	4.983	938	5.921	44.778	40.577	85.355	49.760	41.515	91.276
Gasos energètics del petroli	26.969	150	27.118	359	258	618	27.328	408	27.736
Mineral de ferro	1.148	495	1.643	202	7.406	7.609	1.350	7.901	9.251
Altres minerals i residus metàl·lics	979	13.621	14.600	247.892	100.244	348.136	248.871	113.865	362.736
Ferralla	2.144	27.095	29.238	137.247	106.281	243.528	139.391	133.376	272.767
Carbons	1.381	221	1.602	45.419	64.488	109.907	46.799	64.709	111.509
Productes siderúrgics	49.268	16.489	65.757	466.368	934.283	1.400.651	515.635	950.773	1.466.408
Fosfats	97	0	97	467	192	659	564	192	755
Potasses	1	224	225	2.591	4.523	7.113	2.592	4.747	7.338
Adob natural/artificial	7.828	2.184	10.012	82.001	70.040	152.041	89.829	72.225	162.053
Productes químics	220.499	38.468	258.967	2.830.389	2.638.471	5.468.859	3.050.888	2.676.939	5.727.827
Ciment i clínquer	19.245	1.534	20.779	61.881	52.754	114.635	81.126	54.288	135.414
Fustes	12.536	17.759	30.295	242.134	222.414	464.547	254.670	240.173	494.842
Altres materials de construcció	177.438	34.154	211.592	1.031.027	925.539	1.956.565	1.208.465	959.692	2.168.157
Cereals i farines	22.353	8.485	30.838	153.332	128.298	281.630	175.685	136.783	312.468
Fava de soja	1.190	4.395	5.585	192.092	190.211	382.303	193.282	194.605	387.888
Fruites, hortalisses i llegums	48.161	50.004	98.165	268.878	294.791	563.669	317.038	344.796	661.834

Mercaderia	Cabotatge			Exterior			Total cab+ext		
	Càrrega	Descàrrega	Total	Càrrega	Descàrrega	Total	Càrrega	Descàrrega	Total
Vins, begudes, alcoholos i derivats	420.609	7.002	427.612	507.671	217.559	725.229	928.280	224.561	1.152.841
Sal comuna	5.984	515	6.499	54.440	23.923	78.363	60.424	24.438	84.862
Paper i pasta	59.556	90.357	149.913	1.629.247	676.965	2.306.212	1.688.803	767.322	2.456.125
Conserves	16.869	2.776	19.645	161.292	154.669	315.960	178.161	157.444	335.605
Tabac, cafè i cacau	21.903	16.499	38.403	334.278	588.707	922.986	356.182	605.207	961.388
Olis i greixos	12.740	6.687	19.428	272.453	155.719	428.172	285.193	162.407	447.600
Altres productes alimentaris	556.205	62.104	618.309	2.441.564	1.145.347	3.586.912	2.997.770	1.207.451	4.205.221
Maquinària i recanvis	443.901	57.931	501.832	1.441.891	1.724.843	3.166.733	1.885.792	1.782.774	3.668.565
Automòbils i peces	102.249	31.225	133.474	854.595	760.019	1.614.614	956.844	791.244	1.748.088
Pesca congelada	19.331	2.478	21.809	421.408	291.703	713.110	440.739	294.181	734.920
Resta mercaderia segons la seva naturalesa	736.330	129.777	866.106	2.146.654	3.242.333	5.388.987	2.882.984	3.372.110	6.255.094
Gas natural	4	0,0	4,4	17	17	34	21	17,0	38,3
Altres productes metal·lúrgics	13.414	6.986	20.400	236.107	357.322	593.429	249.521	364.307	613.828
Pinso i farratges	95.879	16.650	112.528	1.319.654	209.571	1.529.225	1.415.532	226.221	1.641.753
Tara de plataformes i vagons (ro-ro)	1.526.215	1.591.420	3.117.635	677.027	628.182	1.305.209	2.203.242	2.219.601	4.422.844
Tara de contenidors	245.253	236.433	481.686	3.381.233	3.355.147	6.736.380	3.626.486	3.591.580	7.218.065
Biocombustibles	6.985	347	7.332	128.521	53.680	182.201	135.505	54.027	189.532
Altres minerals no metàl·lics	9.818	8.012	17.829	220.834	199.327	420.160	230.651	207.338	437.990
Total càrrega general	4.892.048	2.483.941	7.375.990	22.063.551	19.585.508	41.649.059	26.955.599	22.069.450	49.025.049
Total	5.184.187	3.457.094	8.641.281	26.972.697	29.541.903	56.514.599	32.156.884	32.998.996	65.155.880

4.3.2. Mogudes per molls i atracades particulars

Mercaderia	Cabotatge			Exterior			Total cab+ext		
	Càrrega	Descàrrega	Total	Càrrega	Descàrrega	Total	Càrrega	Descàrrega	Total
Líquids a granel									
Gas natural	0	0	0	316.831	3.557.572	3.874.403	316.831	3.557.572	3.874.403
Total	0	0	0	316.831	3.557.572	3.874.403	316.831	3.557.572	3.874.403
TOTAL	0	0	0	316.831	3.557.572	3.874.403	316.831	3.557.572	3.874.403

4.3.3. Embarcades i desembarcades durant l'any

Mercaderia	Cabotatge			Exterior			Total cab+ext		
	Càrrega	Descàrrega	Total	Càrrega	Descàrrega	Total	Càrrega	Descàrrega	Total
Líquids a granel									
Fuel	64.979	340.239	405.217	75.308	1.172.927	1.248.235	140.287	1.513.166	1.653.453
Gasoli	35.525	236.454	271.979	364.540	1.848.639	2.213.179	400.065	2.085.093	2.485.158
Gasolina	19.637	137.653	157.291	1.343.068	2.054.314	3.397.382	1.362.705	2.191.967	3.554.673
Altres productes petrolífers	0	10.776	10.776	62.643	292.708	355.350	62.643	303.484	366.127
Gasos energètics del petroli	0	0	0	0	23.005	23.005	0	23.005	23.005
Adob natural/artificial	0	19.221	19.221	0	25.956	25.956	0	45.177	45.177
Productes químics	19.948	40.918	60.866	77.863	846.908	924.771	97.812	887.826	985.638
Vins, begudes, alcoholos i derivats	28	0	28	8.587	0	8.587	8.615	0	8.615
Olis i greixos	31.273	13.336	44.609	156.709	635.275	791.984	187.982	648.611	836.593
Altres productes alimentaris	25	5.992	6.017	0	16.946	16.946	25	22.938	22.963
Resta mercaderia segons la seva naturalesa	0	0	0	15.108	16.746	31.855	15.108	16.746	31.855
Gas natural	0	0	0	316.831	3.557.572	3.874.403	316.831	3.557.572	3.874.403
Biocombustibles	86.581	41.167	127.748	663.012	777.565	1.440.577	749.593	818.732	1.568.325
Total	257.997	845.756	1.103.753	3.083.668	11.268.562	14.352.230	3.341.665	12.114.318	15.455.983
Sòlids a granel per inst. esp.									
Potasses	8.961	0	8.961	601.643	0	601.643	610.604	0	610.604
Ciment i clínquer	20.166	35.504	55.670	805.404	0	805.404	825.570	35.504	861.074
Cereals i farines	0	54.984	54.984	3.150	610.657	613.807	3.150	665.641	668.791
Fava de soja	0	0	0	0	1.370.821	1.370.821	0	1.370.821	1.370.821
Sal comuna	24	0	24	551.702	0	551.702	551.726	0	551.726
Pinso i farratges	0	0	0	40.677	0	40.677	40.677	0	40.677
Total	29.151	90.488	119.639	2.002.576	1.981.478	3.984.054	2.031.727	2.071.966	4.103.693

Mercaderia	Cabotatge			Exterior			Total cab+ext		
	Càrrega	Descàrrega	Total	Càrrega	Descàrrega	Total	Càrrega	Descàrrega	Total
Sòlids a granel sense inst. esp.									
Altres minerals i residus metàl·lics	0	0	0	0	18.770	18.770	0	18.770	18.770
Ferralla	4.991	31.198	36.189	110.457	93.644	204.101	115.449	124.842	240.290
Carbons	0	0	0	0	11.022	11.022	0	11.022	11.022
Potasses	0	0	0	0	56.314	56.314	0	56.314	56.314
Productes químics	0	0	0	0	29.190	29.190	0	29.190	29.190
Sal comuna	0	0	0	0	18.209	18.209	0	18.209	18.209
Pinso i farratges	0	0	0	0	8.530	8.530	0	8.530	8.530
Altres minerals no metàl·lics	0	5.710	5.710	29.276	28.248	57.524	29.276	33.958	63.234
Total	4.991	36.908	41.899	139.733	263.927	403.659	144.724	300.835	445.559
Càrrega general									
Petrolí cru	0	20	20	126	106	232	126	126	252
Fuel	1.729	505	2.234	22.959	18.944	41.903	24.688	19.449	44.136
Gasoli	0	0	0	256	265	521	256	265	521
Gasolina	78	2	79	39	155	195	117	157	274
Asfalt	780	0	781	4.229	238	4.467	5.009	238	5.247
Altres productes petrolífers	4.983	938	5.921	44.778	40.577	85.355	49.760	41.515	91.276
Gasos energètics del petroli	26.969	150	27.118	359	258	618	27.328	408	27.736
Mineral de ferro	1.148	495	1.643	202	7.406	7.609	1.350	7.901	9.251
Altres minerals i residus metàl·lics	979	13.621	14.600	247.892	100.244	348.136	248.871	113.865	362.736
Ferralla	2.144	27.095	29.238	137.247	106.281	243.528	139.391	133.376	272.767
Carbons	1.381	221	1.602	45.419	64.488	109.907	46.799	64.709	111.509
Productes siderúrgics	49.268	16.489	65.757	466.368	934.283	1.400.651	515.635	950.773	1.466.408
Fosfats	97	0	97	467	192	659	564	192	755
Potasses	1	224	225	2.591	4.523	7.113	2.592	4.747	7.338
Adob natural/artificial	7.828	2.184	10.012	82.001	70.040	152.041	89.829	72.225	162.053
Productes químics	220.499	38.468	258.967	2.830.389	2.638.471	5.468.859	3.050.888	2.676.939	5.727.827
Ciment i clínquer	19.245	1.534	20.779	61.881	52.754	114.635	81.126	54.288	135.414
Fustes	12.536	17.759	30.295	242.134	222.414	464.547	254.670	240.173	494.842
Altres materials de construcció	177.438	34.154	211.592	1.031.027	925.539	1.956.565	1.208.465	959.692	2.168.157
Cereals i farines	22.353	8.485	30.838	153.332	128.298	281.630	175.685	136.783	312.468
Fava de soja	1.190	4.395	5.585	192.092	190.211	382.303	193.282	194.605	387.888
Fruïtes, hortalisses i llegums	48.161	50.004	98.165	268.878	294.791	563.669	317.038	344.796	661.834
Vins, begudes, alcohols i derivats	420.609	7.002	427.612	507.671	217.559	725.229	928.280	224.561	1.152.841
Sal comuna	5.984	515	6.499	54.440	23.923	78.363	60.424	24.438	84.862
Paper i pasta	59.556	90.357	149.913	1.629.247	676.965	2.306.212	1.688.803	767.322	2.456.125
Conserves	16.869	2.776	19.645	161.292	154.669	315.960	178.161	157.444	335.605
Tabac, cafè i cacao	21.903	16.499	38.403	334.278	588.707	922.986	356.182	605.207	961.388
Olis i greixos	12.740	6.687	19.428	272.453	155.719	428.172	285.193	162.407	447.600
Altres productes alimentaris	556.205	62.104	618.309	2.441.564	1.145.347	3.586.912	2.997.770	1.207.451	4.205.221
Maquinària i recanvis	443.901	57.931	501.832	1.441.891	1.724.843	3.166.733	1.885.792	1.782.774	3.668.565
Automòbils i peces	102.249	31.225	133.474	854.595	760.019	1.614.614	956.844	791.244	1.748.088
Pesca congelada	19.331	2.478	21.809	421.408	291.703	713.110	440.739	294.181	734.920
Resta mercaderia segons la seva naturalesa	736.330	129.777	866.106	2.146.654	3.242.333	5.388.987	2.882.984	3.372.110	6.255.094
Gas natural	4	0,0	4,4	17	17	34	21	17,0	38,3
Altres productes metal·lúrgics	13.414	6.986	20.400	236.107	357.322	593.429	249.521	364.307	613.828
Pinso i farratges	95.879	16.650	112.528	1.319.654	209.571	1.529.225	1.415.532	226.221	1.641.753
Tara de plataformes i vagons (ro-ro)	1.526.215	1.591.420	3.117.635	677.027	628.182	1.305.209	2.203.242	2.219.601	4.422.844
Tara de contenidors	245.253	236.433	481.686	3.381.233	3.355.147	6.736.380	3.626.486	3.591.580	7.218.065
Biocombustibles	6.985	347	7.332	128.521	53.680	182.201	135.505	54.027	189.532
Altres minerals no metàl·lics	9.818	8.012	17.829	220.834	199.327	420.160	230.651	207.338	437.990
Total càrrega general	4.892.048	2.483.941	7.375.990	22.063.551	19.585.508	41.649.059	26.955.599	22.069.450	49.025.049
Total	5.184.187	3.457.094	8.641.281	27.289.527	33.099.475	60.389.002	32.473.715	36.556.569	69.030.283

4.3.4. Total mercaderies per països d'origen i destinació

País	Embarcades	Desembarcades	Total
Unió dels Emirats Àrabs	847.567	669.891	1.517.459
Antigua i Barbuda	939	3	941
Albània	37.444	8.216	45.660
Angola	22.355	1.586	23.941
Argentina	119.447	284.725	404.172
Austràlia	93.995	20.760	114.755
Aruba	1.502	7	1.509
Azerbaidjan	81	0	81
Barbados	3.325	19	3.344
Bangla Desh	88.612	146.672	235.284
Bèlgica	115.100	738.057	853.157
Bulgària	111.985	381.520	493.505
Bahrain	22.759	26.733	49.492
Benín	133.260	398	133.658
Bermuda	19	0	20
Brunei	147	0	147
Bolívia	19	0	19
Brasil	687.712	2.697.394	3.385.105
Azerbaidjan	667	2.552	3.220
Belize	1.747	270	2.017
Canadà	270.616	1.124.705	1.395.321
Congo Kinshasa	11.348	364	11.712
Congo Brazzaville	10.174	213	10.387
Suïssa	24	0	24
Costa d'Ivori	87.046	82.909	169.955
Xile	222.714	71.958	294.672
Camerun	135.073	13.429	148.503
Xina	1.924.031	4.691.938	6.615.970
Colòmbia	175.046	113.025	288.071
Costa Rica	33.040	39.563	72.603
Cuba	103.124	32.684	135.808
Cap Verd	8.525	65	8.590
Curaçao	3.116	537	3.653
Xipre	48.734	4.332	53.066
República Dominicana	744	0	744
Alemanya	56.746	63.212	119.957
Djibouti	13.039	7.324	20.363
Dinamarca	84.409	70.341	154.750
Dominica	940	0	940
República Dominicana	117.032	19.883	136.916
Algèria	1.870.661	509.348	2.380.009
Equador	63.859	22.405	86.263
Estònia	1.979	2.248	4.226
Egipte	342.341	626.914	969.255
Espanya	5.232.934	3.845.372	9.078.306
Finlàndia	19.491	3.107	22.598
Fiji	64	8	72
França	1.490.753	779.959	2.270.712
Gabon	3.944	17.839	21.783
Regne Unit	767.807	122.718	890.524
Grenada	977	0	977
Geòrgia	73.048	31.215	104.263
Guaiana francesa	11.541	0	11.541
Ghana	89.189	50.673	139.862
Gibraltar	109.077	10.119	119.196
Gàmbia	14.899	358	15.256
Guinea	48.867	1.405	50.271
Guadeloupe	44.250	2.519	46.769
Guinea Equatorial	3.861	1.606	5.467

País	Embarcades	Desembarcades	Total
Grècia	256.797	537.676	794.472
Guatemala	46.412	152.421	198.833
Guinea Bissau	2.080	19	2.098
Guyana	4.927	551	5.478
Hong Kong	52.888	21.263	74.151
Hondures	29.411	30.547	59.958
Croàcia	29.159	31.644	60.804
Haití	7.284	182	7.466
Hongria	56	1.091	1.147
Indonèsia	299.333	459.698	759.031
Irlanda	17.433	1.316	18.749
Israel	183.587	164.938	348.525
Índia	708.526	1.579.630	2.288.156
Iraq	18.665	0	18.665
Iran	6.452	1.616	8.068
Islàndia	107	0	107
Itàlia	4.340.238	3.546.276	7.886.514
Jamaica	14.431	898	15.329
Jordània	177.518	14.790	192.308
Japó	432.103	141.017	573.119
Kenya	28.304	30.325	58.629
Cambodja	2.831	36.554	39.385
Comores	669	0	669
Saint Christopher i Nevis	281	0	281
Corea del Sud	387.659	645.294	1.032.953
Kuwait	115.690	56.642	172.331
Illes Caiman	639	0	639
Liban	69.826	3.654	73.480
Saint Lucia	1.702	0	1.702
Sri Lanka	9.227	29.174	38.401
Libèria	6.523	8.569	15.093
Lituània	2.646	4.617	7.263
Letònia	4.779	65.385	70.164
Libia	782.753	29.293	812.045
Marroc	1.200.631	229.996	1.430.627
Mònaco	5	0	5
Montenegro	13.342	877	14.219
Illa de Sant Martí	376	0	376
Madagascar	7.944	4.017	11.961
Illes Marshall	0	20	20
Myanmar	1.937	35.308	37.245
Macau	538	0	538
Illes Cook	93	0	93
Martinica	39.593	3.732	43.326
Mauritània	53.438	13.679	67.117
Malta	42.896	103.649	146.544
Maurici	8.390	9.628	18.018
Maldives	1.375	168	1.544
Mèxic	549.274	282.077	831.352
Malàisia	241.219	268.780	509.998
Moçambic	4.501	44.015	48.517
Namíbia	1.203	8.369	9.572
Nova Caledònia	7.027	501	7.528
Nigèria	165.985	707.213	873.198
Nicaragua	2.421	3.187	5.608
Països Baixos	312.752	847.438	1.160.190
Noruega	76.385	12.945	89.329
Nova Zelanda	47.870	55.922	103.791
Oman	63.394	109.232	172.626
Panamà	34.808	3.494	38.302

País	Embarcades	Desembarcades	Total
Perú	96.570	52.506	149.076
Polinèsia Francesa	11.877	0	11.877
Papua Nova Guinea	116	219	336
Filipines	306.403	50.905	357.308
Paquistan	111.667	148.452	260.119
Polònia	39.544	26.501	66.045
Puerto Rico	28.795	1.883	30.677
Portugal	93.717	228.900	322.616
Paraguai	21.137	85.224	106.361
Qatar	102.652	864.146	966.798
Illa de la Reunió	27.933	4.892	32.825
Romania	53.106	328.589	381.694
Sèrbia	24	0	24
Rússia	30.026	847.876	877.902
Aràbia Saudita	623.754	750.371	1.374.125
Seychelles	1.859	718	2.577
Sudan	12.510	1.551	14.061
Suècia	10.718	77.821	88.540
Singapur	57.645	50.738	108.383
Eslovènia	24.746	20.635	45.382
Eslovàquia	50	0	50
Sierra Leone	4.579	0	4.579
Senegal	59.861	4.463	64.324
Somàlia	20.548	126	20.673
Surinam	3.643	81	3.723
São Tomé i Príncipe	180	530	710
El Salvador	9.682	3.483	13.165
Sint Maarten	119	0	119
Síria	22.075	1.840	23.915
Illes Turks i Caicos	2.388	0	2.388
Togo	11.222	994	12.216
Tailàndia	177.815	167.596	345.410
Timor Oriental	197	0	197
Turkmenistan	52	0	52
Túnia	151.209	73.596	224.805
Turquia	942.838	1.401.500	2.344.337
Trinitat	8.480	217.134	225.614
Taiwan	98.362	136.474	234.836
Tanzània	19.846	28.652	48.498
Ucraïna	22.457	287.781	310.239
Uganda	190	0	190
Estats Units	1.843.605	2.145.356	3.988.961
Uruguai	40.344	54.070	94.414
Saint Vincent i les Grenadines	470	0	470
Veneçuela	34.258	2.920	37.178
Illes Verges Britàniques	68	0	68
Illes Verges Nord-americanes	316	522	838
Vietnam	237.754	372.567	610.321
Vanuatu	0	8	8
Wallis i Futuna	375	0	375
Samoa	8	0	8
Iemen	71.847	1.259	73.106
Mayotte	5.149	93	5.242
Sud-Àfrica	169.051	159.728	328.779
Desconegut	157.800	271.449	429.249
TOTAL	32.473.715	36.556.569	69.030.283

4.3.5. Mercaderies transbordades

Mercaderies	Cabotatge	Exterior	Total
Granel líquids			
Productes petrolífers	0	47.632	47.632
Altres líquids	0	1.000	1.000
TOTAL	0	48.632	48.632

4.3.6. Tràfic roll-on/roll-off

4.3.6.1. Resum del tràfic ro-ro

	Cabotatge	Exterior	Total
Mercaderies embarcades			
En contenidor	317.452	185.631	503.083
En altres mitjans	3.612.714	2.867.302	6.480.015
Total	3.930.166	3.052.932	6.983.098
Mercaderies desembarcades			
En contenidor	70.605	124.774	195.379
En altres mitjans	1.881.554	2.560.683	4.442.237
Total	1.952.159	2.685.457	4.637.616
Mercaderies embarcades + desembarcades			
En contenidor	388.057	310.405	698.462
En altres mitjans	5.494.267	5.427.985	10.922.252
Total	5.882.325	5.738.390	11.620.714

4.3.6.2. Unitats de transport intermodal (UTI)

Tipus	Cabotatge			Exterior			Total		
	Embarcades	Desembarcades	Total	Embarcades	Desembarcades	Total	Embarcades	Desembarcades	Total
ACOMPANYAT									
Camió rígid	20.650	20.074	40.724	555	570	1.125	21.205	20.644	41.849
Camió articulat	41.586	39.885	81.471	28.848	24.980	53.828	70.434	64.865	135.299
Tren de carretera	3.036	3.018	6.054	880	1.056	1.936	3.916	4.074	7.990
NO ACOMPANYAT									
Remolcs, semiremolcs i plataformes (aptos per al transport terrestre)	62.690	61.346	124.036	53.915	52.785	106.700	116.605	114.131	230.736
RESTA									
Tractora	0	0	0	0	0	0	0	0	0
Furgó	0	0	0	0	0	0	0	0	0
Roll tràiler i altres equips (no aptos per al transport terrestre)	1	215	216	2.747	331	3.078	2.748	546	3.294
Total	127.963	124.538	252.501	86.945	79.722	166.667	214.908	204.260	419.168

4.3.6.3. Unitats de vehicles en règim de mercaderia

Tipus	Cabotatge			Exterior			Total		
	Embarcades	Desembarcades	Total	Embarcades	Desembarcades	Total	Embarcades	Desembarcades	Total
Tractors i caps tractors	13	1	14	1.276	5	1.281	1.289	6	1.295
Autobusos	117	7	124	782	300	1.082	899	307	1.206
Turismes	66.656	21.789	88.445	299.780	193.295	493.075	366.436	215.084	581.520
Camions	179	621	800	1.713	3.333	5.046	1.892	3.954	5.846
Vehicles especials	178	127	305	139	6	145	317	133	450
Carretons automòbils	2	5	7	7	20	27	9	25	34
Tancs	0	4	4	24	0	24	24	4	28
Motocicletes	407	157	564	49	51	100	456	208	664
Total	67.552	22.711	90.263	303.770	197.010	500.780	371.322	219.721	591.043

4.3.7. Classificació de mercaderies

4.3.7.1. Classificació segons la seva naturalesa

Cod	Mercaderia	Cabotatge			Exterior			Total		
		Càrrega	Descàrrega	Total	Càrrega	Descàrrega	Total	Càrrega	Descàrrega	Total
1. Energètic										
1	Petroli cru	0	20	20	126	106	232	126	126	252
2	Fuel	66.708	340.743	407.451	98.267	1.191.871	1.290.138	164.975	1.532.614	1.697.589
3	Gasoli	35.525	236.454	271.979	364.796	1.848.904	2.213.700	400.321	2.085.358	2.485.679
4	Gasolina	19.715	137.655	157.370	1.343.107	2.054.469	3.397.577	1.362.822	2.192.124	3.554.946
6	Altres productes petrolífers	4.983	11.714	16.697	107.421	333.285	440.705	112.403	344.999	457.402
7	Gasos energètics del petroli	26.969	150	27.118	359	23.264	23.623	27.328	23.413	50.741
12	Carbons	1.381	221	1.602	45.419	75.511	120.929	46.799	75.732	122.531
35	Gas natural	4	0	4	316.848	3.557.589	3.874.437	316.852	3.557.589	3.874.441
51	Biocombustibles	93.565	41.514	135.080	791.533	831.245	1.622.777	885.098	872.759	1.757.857
2. Siderúrgic										
8	Mineral de ferro	1.148	495	1.643	202	7.406	7.609	1.350	7.901	9.251
10	Altres minerals i residus metàl·lics	979	13.621	14.600	247.892	119.014	366.906	248.871	132.635	381.506
11	Ferralla	7.135	58.293	65.428	247.704	199.925	447.629	254.839	258.218	513.057
13	Productes siderúrgics	49.268	16.489	65.757	466.368	934.283	1.400.651	515.635	950.773	1.466.408
36	Altres productes metal·lúrgics	13.414	6.986	20.400	236.107	357.322	593.429	249.521	364.307	613.828
3. Minerals no metàl·lics										
25	Sal comuna	6.008	515	6.523	606.142	42.132	648.274	612.150	42.647	654.797
52	Altres minerals no metàl·lics	9.818	13.722	23.539	250.109	227.575	477.684	259.927	241.296	501.223
4. Adobs										
14	Fosfats	97	0	97	467	192	659	564	192	755
15	Potasses	8.962	224	9.186	604.234	60.837	665.070	613.196	61.061	674.256
16	Adob natural/artificial	7.828	21.405	29.233	82.001	95.996	177.997	89.829	117.401	207.230
5. Productes químics										
17	Productes químics	240.447	79.386	319.834	2.908.252	3.514.569	6.422.821	3.148.700	3.593.955	6.742.655
6. Materials de construcció										
5	Asfalt	780	0	781	4.229	238	4.467	5.009	238	5.247
18	Ciment i clínquer	39.411	37.038	76.449	867.285	52.754	920.039	906.696	89.792	996.488
20	Altres materials de construcció	177.438	34.154	211.592	1.031.027	925.539	1.956.565	1.208.465	959.692	2.168.157
7. Agromader i alimentari										
21	Cereals i farines	22.353	63.469	85.822	156.482	738.954	895.437	178.835	802.424	981.259
22	Fava de soja	1.190	4.395	5.585	192.092	1.561.032	1.753.124	193.282	1.565.427	1.758.709
23	Fruïtes, hortalisses i llegums	48.161	50.004	98.165	268.878	294.791	563.669	317.038	344.796	661.834
24	Vins, begudes, alcohols i derivats	420.637	7.002	427.640	516.257	217.559	733.816	936.894	224.561	1.161.455
27	Conserves	16.869	2.776	19.645	161.292	154.669	315.960	178.161	157.444	335.605
28	Tabac, cafè i cacau	21.903	16.499	38.403	334.278	588.707	922.986	356.182	605.207	961.388
29	Olis i greixos	44.014	20.023	64.037	429.162	790.995	1.220.156	473.175	811.018	1.284.193
30	Altres productes alimentaris	556.230	68.096	624.326	2.441.564	1.162.294	3.603.858	2.997.795	1.230.389	4.228.184
33	Pesca congelada	19.331	2.478	21.809	421.408	291.703	713.110	440.739	294.181	734.920
37	Pinso i farratges	95.879	16.650	112.528	1.360.331	218.101	1.578.431	1.456.209	234.750	1.690.960
8. Altres mercaderies										
19	Fustes	12.536	17.759	30.295	242.134	222.414	464.547	254.670	240.173	494.842
26	Paper i pasta	59.556	90.357	149.913	1.629.247	676.965	2.306.212	1.688.803	767.322	2.456.125
31	Maquinària i recanvis	443.901	57.931	501.832	1.441.891	1.724.843	3.166.733	1.885.792	1.782.774	3.668.565
34	Resta mercaderia segons la seva naturalesa	736.330	129.777	866.106	2.161.763	3.259.079	5.420.842	2.898.092	3.388.856	6.286.948
9. Vehicles i elements de transport										
32	Automòbils i peces	102.249	31.225	133.474	854.595	760.019	1.614.614	956.844	791.244	1.748.088
38	Tara de plataformes i vagons (ro-ro)	1.526.215	1.591.420	3.117.635	677.027	628.182	1.305.209	2.203.242	2.219.601	4.422.844
39	Tara de contenidors	245.253	236.433	481.686	3.381.233	3.355.147	6.736.380	3.626.486	3.591.580	7.218.065
TOTAL		5.184.187	3.478.723	8.679.796	27.976.229	33.256.499	61.232.728	33.177.302	36.735.222	69.912.525

4.3.7.2. A Classificació segons la seva naturalesa i presentació

Cod	Mercaderia	Líquids a granel			Sòlids a granel			Càrrega general conteneritzada		
		Càrrega	Descàrrega	Total	Càrrega	Descàrrega	Total	Càrrega	Descàrrega	Total
1. Energètic										
1	Petroli cru	0	0	0	0	0	0	126	106	232
2	Fuel	140.287	1.513.166	1.653.453	0	0	0	24.570	18.602	43.171
3	Gasoli	400.065	2.085.093	2.485.158	0	0	0	256	265	521
4	Gasolina	1.362.705	2.191.967	3.554.673	0	0	0	117	157	274
6	Altres productes petrolífers	62.643	303.484	366.127	0	0	0	49.760	41.467	91.228
7	Gasos energètics del petroli	0	23.005	23.005	0	0	0	3.067	306	3.373
12	Carbons	0	0	0	0	11.022	11.022	46.304	64.673	110.978
35	Gas natural	316.831	3.557.572	3.874.403	0	0	0	21	17	38
51	Biocombustibles	749.593	818.732	1.568.325	0	0	0	135.310	54.002	189.312
2. Siderúrgic										
8	Mineral de ferro	0	0	0	0	0	0	226	660	886
10	Altres minerals i residus metàl·lics	0	0	0	0	18.770	18.770	248.761	105.480	354.241
11	Ferralla	0	0	0	115.449	124.842	240.290	137.488	119.740	257.228
13	Productes siderúrgics	0	0	0	0	0	0	472.261	611.846	1.084.107
36	Altres productes metal·lúrgics	0	0	0	0	0	0	241.040	331.178	572.218
3. Minerals no metàl·lics										
25	Sal comuna	0	0	0	551.726	18.209	569.935	55.245	24.421	79.667
52	Altres minerals no metàl·lics	0	0	0	29.276	33.958	63.234	220.805	187.415	408.220
4. Adobs										
14	Fosfats	0	0	0	0	0	0	530	192	721
15	Potasses	0	0	0	610.604	56.314	666.918	2.592	4.747	7.338
16	Adob natural/artificial	0	45.177	45.177	0	0	0	86.473	69.163	155.636
5. Productes químics										
17	Productes químics	97.812	887.826	985.638	0	29.190	29.190	2.965.061	2.450.523	5.415.585
6. Materials de construcció										
5	Asfalt	0	0	0	0	0	0	4.488	238	4.726
18	Ciment i clínquer	0	0	0	825.570	35.504	861.074	70.064	54.239	124.303
20	Altres materials de construcció	0	0	0	0	0	0	1.058.080	915.719	1.973.799
7. Agroramader i alimentari										
21	Cereals i farines	0	0	0	3.150	665.641	668.791	158.642	133.982	292.625
22	Fava de soja	0	0	0	0	1.370.821	1.370.821	192.097	194.605	386.702
23	Fruïtes, hortalisses i llegums	0	0	0	0	0	0	250.447	313.843	564.290
24	Vins, begudes, alcohol i derivats	8.615	0	8.615	0	0	0	577.879	215.156	793.035
27	Conserves	0	0	0	0	0	0	163.103	156.950	320.053
28	Tabac, cafè i cacau	0	0	0	0	0	0	351.525	605.051	956.577
29	Olis i greixos	187.982	648.611	836.593	0	0	0	245.197	115.614	360.811
30	Altres productes alimentaris	25	22.938	22.963	0	0	0	2.523.343	1.148.977	3.672.320
33	Pesca congelada	0	0	0	0	0	0	48.742	87.832	136.575
37	Pinso i farratges	0	0	0	40.677	8.530	49.207	1.367.315	217.608	1.584.923
8. Altres mercaderies										
19	Fustes	0	0	0	0	0	0	233.694	232.348	466.042
26	Paper i pasta	0	0	0	0	0	0	1.658.045	643.203	2.301.248
31	Maquinària i recanvis	0	0	0	0	0	0	1.084.329	1.469.158	2.553.487
34	Resta mercaderia segons la seva naturalesa	15.108	16.746	31.855	0	0	0	1.811.679	2.569.395	4.381.073
9. Vehícles i elements de transport										
32	Automòbils i peces	0	0	0	0	0	0	357.257	387.300	744.557
38	Tara de plataformes i vagons (ro-ro)	0	0	0	0	0	0	0	0	0
39	Tara de contenidors	0	0	0	0	0	0	3.626.486	3.591.580	7.218.065
TOTAL		3.341.665	12.114.318	15.455.983	2.176.451	2.372.801	4.549.252	20.472.423	17.137.759	37.610.182

4.3.7.2. B Classificació segons la seva naturalesa i presentació (continuació)

Cod	Mercaderia	Càrrega general NO conteneritzada			Total càrrega general			Total		
		Càrrega	Descàrrega	Total	Càrrega	Descàrrega	Total	Càrrega	Descàrrega	Total
1. Energètic										
1	Cru de petroli	0	20	20	126	126	252	126	126	252
2	Fuel	118	847	965	24.688	19.449	44.136	164.975	1.532.614	1.697.589
3	Gasoli	0	0	0	256	265	521	400.321	2.085.358	2.485.679
4	Gasolina	0	0	0	117	157	274	1.362.822	2.192.124	3.554.946
6	Altres productes petrolífers	0	48	48	49.760	41.515	91.276	112.403	344.999	457.402
7	Gasos energètics del petroli	24.261	101	24.363	27.328	408	27.736	27.328	23.413	50.741
12	Carbons	495	36	531	46.799	64.709	111.509	46.799	75.732	122.531
35	Gas natural	0	0	0	21	17	38	316.852	3.557.589	3.874.441
51	Biocombustibles	195	25	220	135.505	54.027	189.532	885.098	872.759	1.757.857
2. Siderúrgic										
8	Mineral de ferro	1.124	7.241	8.365	1.350	7.901	9.251	1.350	7.901	9.251
10	Altres minerals i residus metàl·lics	110	8.385	8.495	248.871	113.865	362.736	248.871	132.635	381.506
11	Ferralla	1.902	13.636	15.539	139.391	133.376	272.767	254.839	258.218	513.057
13	Productes siderúrgics	43.375	338.926	382.301	515.635	950.773	1.466.408	515.635	950.773	1.466.408
36	Altres productes metàl·lúrgics	8.481	33.130	41.611	249.521	364.307	613.828	249.521	364.307	613.828
3. Minerals no metàl·lics										
25	Sal comuna	5.179	17	5.196	60.424	24.438	84.862	612.150	42.647	654.797
52	Altres minerals no metàl·lics	9.847	19.923	29.770	230.651	207.338	437.990	259.927	241.296	501.223
4. Adobs										
14	Fosfats	34	0	34	564	192	755	564	192	755
15	Potasses	0	0	0	2.592	4.747	7.338	613.196	61.061	674.256
16	Adob natural/artificial	3.355	3.062	6.417	89.829	72.225	162.053	89.829	117.401	207.230
5. Productes químics										
17	Productes químics	85.827	226.415	312.242	3.050.888	2.676.939	5.727.827	3.148.700	3.593.955	6.742.655
6. Materials de construcció										
5	Asfalt	521	0	521	5.009	238	5.247	5.009	238	5.247
18	Ciment i clínquer	11.062	49	11.111	81.126	54.288	135.414	906.696	89.792	996.488
20	Altres materials de construcció	150.385	43.973	194.358	1.208.465	959.692	2.168.157	1.208.465	959.692	2.168.157
7. Agromader i alimentari										
21	Cereals i farines	17.043	2.801	19.843	175.685	136.783	312.468	178.835	802.424	981.259
22	Fava de soja	1.186	0	1.186	193.282	194.605	387.888	193.282	1.565.427	1.758.709
23	Fruites, hortalisses i llegums	66.592	30.952	97.544	317.038	344.796	661.834	317.038	344.796	661.834
24	Vins, begudes, alcohols i derivats	350.401	9.405	359.806	928.280	224.561	1.152.841	936.894	224.561	1.161.455
27	Conserves	15.058	494	15.552	178.161	157.444	335.605	178.161	157.444	335.605
28	Tabac, cafè i cacau	4.657	155	4.812	356.182	605.207	961.388	356.182	605.207	961.388
29	Olis i greixos	39.996	46.793	86.789	285.193	162.407	447.600	473.175	811.018	1.284.193
30	Altres productes alimentaris	474.427	58.474	532.901	2.997.770	1.207.451	4.205.221	2.997.795	1.230.389	4.228.184
33	Pesca congelada	391.997	206.348	598.345	440.739	294.181	734.920	440.739	294.181	734.920
37	Pinso i farratges	48.218	8.612	56.830	1.415.532	226.221	1.641.753	1.456.209	234.750	1.690.960
8. Altres mercaderies										
19	Fustes	20.976	7.825	28.801	254.670	240.173	494.842	254.670	240.173	494.842
26	Paper i pasta	30.758	124.119	154.877	1.688.803	767.322	2.456.125	1.688.803	767.322	2.456.125
31	Maquinària i recanvis	801.463	313.616	1.115.078	1.885.792	1.782.774	3.668.565	1.885.792	1.782.774	3.668.565
34	Resta mercaderia segons la seva naturalesa	1.071.305	802.715	1.874.020	2.882.984	3.372.110	6.255.094	2.898.092	3.388.856	6.286.948
9. Vehicles i elements de transport										
32	Automòbils i peces	599.587	403.945	1.003.531	956.844	791.244	1.748.088	956.844	791.244	1.748.088
38	Tara de plataformes i vagons (ro-ro)	2.203.242	2.219.601	4.422.844	2.203.242	2.219.601	4.422.844	2.203.242	2.219.601	4.422.844
39	Tara de contenidors	0	0	0	3.626.486	3.591.580	7.218.065	3.626.486	3.591.580	7.218.065
TOTAL		6.483.176	4.931.690	11.414.866	26.955.599	22.069.450	49.025.049	32.473.715	36.556.569	69.030.283

4.3.7.3. Clasificació de mercaderies en trànsit segons la seva naturalesa

Cod	Mercaderia	Cabotatge		Exterior		Total
		Càrrega	Descàrrega	Càrrega	Descàrrega	
1. Energètic						
1	Petrolí cru	0	0	106	106	212
2	Fuel	53.760	99.827	81.845	852.601	1.088.033
3	Gasoli	14.089	35.191	354.455	337.395	741.129
4	Gasolina	0	0	1.327.299	1.343.444	2.670.744
6	Altres productes petrolífers	275	464	89.485	121.879	212.103
7	Gasos energètics del petroli	24	0	133	144	301
12	Carbons	688	185	43.009	43.942	87.824
35	Gas natural	0	0	17	17	34
51	Biocombustibles	32.949	18.579	569.667	581.006	1.202.202
2. Siderúrgic						
8	Mineral de ferro	0	0	10	10	21
10	Altres minerals i residus metàl·lics	113	1.832	78.491	75.912	156.348
11	Ferralla	395	3.818	102.710	96.958	203.880
13	Productes siderúrgics	6.432	6.626	313.509	306.018	632.585
36	Altres productes metal·lúrgics	6.925	5.276	150.257	149.975	312.433
3. Minerals no metàl·lics						
25	Sal comuna	27	124	23.789	21.618	45.558
52	Altres minerals no metàl·lics	691	4.823	109.601	107.017	222.132
4. Adobs						
14	Fosfats	0	0	85	104	188
15	Potasses	0	224	2.294	2.020	4.538
16	Adob natural/artificial	572	1.884	34.719	32.408	69.584
5. Productes químics						
17	Productes químics	52.886	23.071	1.196.364	1.272.949	2.545.270
6. Materials de construcció						
5	Asfalt	0	0	275	221	497
18	Ciment i clínquer	4.726	1.485	49.874	52.749	108.834
20	Altres materials de construcció	19.512	15.632	691.710	683.911	1.410.765
7. Agroramader i alimentari						
21	Cereals i farines	1.646	5.764	116.016	112.960	236.386
22	Fava de soja	0	4.354	192.016	188.031	384.401
23	Fruïtes, hortalisses i llegums	3.096	4.804	199.190	194.924	402.015
24	Vins, begudes, alcohols i derivats	16.426	2.641	162.854	163.968	345.889
27	Conserves	1.826	2.159	83.150	81.350	168.486
28	Tabac, cafè i cacau	6.114	5.931	259.282	252.499	523.826
29	Olis i greixos	6.937	1.923	112.162	115.022	236.044
30	Altres productes alimentaris	22.279	27.927	1.059.840	1.044.128	2.154.174
33	Pesca congelada	1.290	647	37.796	39.174	78.907
37	Pinso i farratges	828	5.246	183.021	179.684	368.780
8. Altres mercaderies						
19	Fustes	2.076	10.856	214.041	202.068	429.042
26	Paper i pasta	6.231	16.438	461.253	450.714	934.637
31	Maquinària i recanvis	9.494	2.886	625.869	622.410	1.260.659
34	Resta mercaderia segons la seva naturalesa	21.709	9.156	1.142.817	1.131.756	2.305.438
9. Vehícles i elements de transport						
32	Automòbils i peces	5.370	4.974	291.938	286.667	588.949
38	Tara de plataformes i vagons (ro-ro)	6	4	43.273	42.934	86.217
39	Tara de contenidors	34.041	36.508	1.508.237	1.621.330	3.200.116
TOTAL		333.433	361.261	11.912.457	12.812.026	25.419.178

4.3.7.4 A - Classificació de mercaderies en trànsit segons la seva naturalesa i presentació

Cod	Mercaderia	Líquids a granel			Sòlids a granel			Càrrega general conteneritzada		
		Càrrega	Descàrrega	Total	Càrrega	Descàrrega	Total	Càrrega	Descàrrega	Total
1. Energètic										
1	Petroli cru	0	0	0	0	0	0	106	106	212
2	Fuel	120.485	937.848	1.058.333	0	0	0	15.119	14.580	29.700
3	Gasoli	368.287	372.346	740.633	0	0	0	256	240	496
4	Gasolina	1.327.299	1.343.444	2.670.744	0	0	0	0	0	0
6	Altres productes petrolífers	62.643	94.718	157.360	0	0	0	27.118	27.625	54.743
7	Gasos energètics del petroli	0	0	0	0	0	0	157	144	301
12	Carbons	0	0	0	0	0	0	43.696	44.127	87.824
35	Gas natural	0	0	0	0	0	0	17	17	34
51	Biocombustibles	575.043	572.435	1.147.478	0	0	0	27.572	27.151	54.723
2. Siderúrgic										
8	Mineral de ferro	0	0	0	0	0	0	10	10	21
10	Altres minerals i residus metàl·lics	0	0	0	0	0	0	78.604	77.744	156.348
11	Ferralla	0	0	0	0	0	0	103.104	100.776	203.880
13	Productes siderúrgics	0	0	0	0	0	0	318.920	311.623	630.544
36	Altres productes metàl·lúrgics	0	0	0	0	0	0	154.873	152.942	307.815
3. Minerals no metàl·lics										
25	Sal comuna	0	0	0	0	0	0	23.816	21.742	45.558
52	Altres minerals no metàl·lics	0	0	0	0	0	0	110.292	111.840	222.132
4. Adobs										
14	Fosfats	0	0	0	0	0	0	85	104	188
15	Potasses	0	0	0	0	0	0	2.294	2.244	4.538
16	Adob natural/artificial	0	0	0	0	0	0	35.291	34.293	69.584
5. Productes químics										
17	Productes químics	94.925	132.258	227.183	0	0	0	1.148.571	1.148.125	2.296.697
6. Materials de construcció										
5	Asfalt	0	0	0	0	0	0	275	221	497
18	Ciment i clínquer	0	0	0	0	0	0	54.600	54.234	108.834
20	Altres materials de construcció	0	0	0	0	0	0	708.258	696.517	1.404.775
7. Agroramader i alimentari										
21	Cereals i farines	0	0	0	3.150	3.150	6.300	114.512	115.574	230.086
22	Fava de soja	0	0	0	0	0	0	192.016	192.385	384.401
23	Fruites, hortalisses i llegums	0	0	0	0	0	0	202.199	199.632	401.831
24	Vins, begudes, alcoholis i derivats	8.587	0	8.587	0	0	0	168.234	163.999	332.232
27	Conserves	0	0	0	0	0	0	84.976	83.510	168.486
28	Tabac, cafè i cacau	0	0	0	0	0	0	265.395	258.430	523.826
29	Olis i greixos	12.512	8.607	21.119	0	0	0	75.531	78.229	153.760
30	Altres productes alimentaris	0	0	0	0	0	0	1.077.271	1.067.138	2.144.410
33	Pesca congelada	0	0	0	0	0	0	39.061	39.821	78.882
37	Pinso i farratges	0	0	0	0	0	0	183.735	184.815	368.550
8. Altres mercaderies										
19	Fustes	0	0	0	0	0	0	214.712	211.726	426.439
26	Paper i pasta	0	0	0	0	0	0	459.691	459.592	919.283
31	Maquinària i recanvis	0	0	0	0	0	0	599.947	588.851	1.188.797
34	Resta mercaderia segons la seva naturalesa	15.108	13.230	28.339	0	0	0	1.115.021	1.089.673	2.204.693
9. Vehicles i elements de transport										
32	Automòbils i peces	0	0	0	0	0	0	223.682	222.260	445.942
38	Tara de plataformes i vagons (ro-ro)	0	0	0	0	0	0	0	0	0
39	Tara de contenidors	0	0	0	0	0	0	1.542.278	1.657.839	3.200.116
TOTAL		2.584.891	3.474.886	6.059.777	3.150	3.150	6.300	9.411.295	9.439.880	18.851.176

4.3.7.4 B - Classificació de mercaderies en trànsit segons la seva naturalesa i presentació (continuació)

Cod	Mercaderia	Càrrega general NO conteneritzada			Total Càrrega general			Total		
		Càrrega	Descàrrega	Total	Càrrega	Descàrrega	Total	Càrrega	Descàrrega	Total
1. Energètic										
1	Petrolí cru	0	0	0	106	106	212	106	106	212
2	Fuel	0	0	0	15.119	14.580	29.700	135.605	952.428	1.088.033
3	Gasoli	0	0	0	256	240	496	368.544	372.586	741.129
4	Gasolina	0	0	0	0	0	0	1.327.299	1.343.444	2.670.744
6	Altres productes petrolífers	0	0	0	27.118	27.625	54.743	89.760	122.343	212.103
7	Gasos energètics del petroli	0	0	0	157	144	301	157	144	301
12	Carbons	0	0	0	43.696	44.127	87.824	43.696	44.127	87.824
35	Gas natural	0	0	0	17	17	34	17	17	34
51	Biocombustibles	0	0	0	27.572	27.151	54.723	602.616	599.586	1.202.202
2. Siderúrgic										
8	Mineral de ferro	0	0	0	10	10	21	10	10	21
10	Altres minerals i residus metàl·lics	0	0	0	78.604	77.744	156.348	78.604	77.744	156.348
11	Ferralla	0	0	0	103.104	100.776	203.880	103.104	100.776	203.880
13	Productes siderúrgics	1.021	1.021	2.042	319.941	312.644	632.585	319.941	312.644	632.585
36	Altres productes metàl·lúrgics	2.309	2.309	4.618	157.181	155.251	312.433	157.181	155.251	312.433
3. Minerals no metàl·lics										
25	Sal comuna	0	0	0	23.816	21.742	45.558	23.816	21.742	45.558
52	Altres minerals no metàl·lics	0	0	0	110.292	111.840	222.132	110.292	111.840	222.132
4. Adobs										
14	Fosfats	0	0	0	85	104	188	85	104	188
15	Potasses	0	0	0	2.294	2.244	4.538	2.294	2.244	4.538
16	Adob natural/artificial	0	0	0	35.291	34.293	69.584	35.291	34.293	69.584
5. Productes químics										
17	Productes químics	5.753	15.637	21.390	1.154.325	1.163.762	2.318.087	1.249.250	1.296.020	2.545.270
6. Materials de construcció										
5	Asfalt	0	0	0	275	221	497	275	221	497
18	Ciment i clínquer	0	0	0	54.600	54.234	108.834	54.600	54.234	108.834
20	Altres materials de construcció	2.964	3.025	5.989	711.222	699.543	1.410.765	711.222	699.543	1.410.765
7. Agroramader i alimentari										
21	Cereals i farines	0	0	0	114.512	115.574	230.086	117.662	118.724	236.386
22	Fava de soja	0	0	0	192.016	192.385	384.401	192.016	192.385	384.401
23	Fruïtes, hortalisses i llegums	87	96	184	202.286	199.729	402.015	202.286	199.729	402.015
24	Vins, begudes, alcoholos i derivats	2.460	2.611	5.070	170.693	166.609	337.303	179.280	166.609	345.889
27	Conserves	0	0	0	84.976	83.510	168.486	84.976	83.510	168.486
28	Tabac, cafè i cacau	0	0	0	265.395	258.430	523.826	265.395	258.430	523.826
29	Olis i greixos	31.056	30.108	61.164	106.587	108.338	214.924	119.099	116.945	236.044
30	Altres productes alimentaris	4.848	4.917	9.764	1.082.119	1.072.055	2.154.174	1.082.119	1.072.055	2.154.174
33	Pesca congelada	25	0	25	39.086	39.821	78.907	39.086	39.821	78.907
37	Pinso i farratges	115	115	230	183.850	184.930	368.780	183.850	184.930	368.780
8. Altres mercaderies										
19	Fustes	1.406	1.198	2.604	216.118	212.925	429.042	216.118	212.925	429.042
26	Paper i pasta	7.793	7.560	15.354	467.484	467.152	934.637	467.484	467.152	934.637
31	Maquinària i recanvis	35.416	36.445	71.861	635.363	625.296	1.260.659	635.363	625.296	1.260.659
34	Resta mercaderia segons la seva naturalesa	34.397	38.009	72.406	1.149.417	1.127.682	2.277.099	1.164.526	1.140.912	2.305.438
9. Vehicles i elements de transport										
32	Automòbils i peces	73.626	69.381	143.007	297.308	291.641	588.949	297.308	291.641	588.949
38	Tara de plataformes i vagons (ro-ro)	43.279	42.938	86.217	43.279	42.938	86.217	43.279	42.938	86.217
39	Tara de contenidors	0	0	0	1.542.278	1.657.839	3.200.116	1.542.278	1.657.839	3.200.116
TOTAL		246.554	255.371	501.925	9.657.850	9.695.251	19.353.100	12.245.890	13.173.287	25.419.178

4.4. Tràfic interior

No tenim tràfic interior

4.5. Avituallaments

Avituallaments	Tones
Combustibles líquids	1.559.318
Aigua	200.563
Gel	
Provisions	62.627
Diversos	
TOTAL	1.822.509

4.6. Pesca capturada

	Pes (kg)	Valor 1ª venda (€)
Mol·luscs	18.782	349.751
Crustacis	96.773	2.159.196
Peixos	3.085.737	5.795.200
TOTAL PESCA CAPTURADA	3.201.292	8.304.148

4.7. Tràfic de contenidors

4.7.1. Contenedors de 20 peus

	Cabotatge		Exterior		TOTAL	
	Nombre	Tones	Nombre	Tones	Nombre	Tones
Embarcats	15.415	282.161	316.169	5.949.359	331.584	6.231.520
Amb càrrega	14.696	280.589	268.576	5.844.981	283.272	6.125.570
Buits	719	1.572	47.593	104.378	48.312	105.950
Desembarcats	13.637	133.544	320.238	6.112.571	333.875	6.246.115
Amb càrrega	5.145	113.071	282.503	6.029.471	287.648	6.142.542
Buits	8.492	20.473	37.735	83.100	46.227	103.573
TOTAL	29.052	415.705	636.407	12.061.930	665.459	12.477.635
Amb càrrega	19.841	393.660	551.079	11.874.452	570.920	12.268.112
Buits	9.211	22.045	85.328	187.477	94.539	209.523

4.7.2. Contenedors més grans de 20 peus

	Cabotatge		Exterior		TOTAL	
	Nombre	Tones	Nombre	Tones	Nombre	Tones
Embarcats	48.488	997.155	663.934	13.243.748	712.422	14.240.903
Amb càrrega	47.234	992.067	557.119	12.818.867	604.353	13.810.935
Buits	1.254	5.087	106.815	424.881	108.069	429.968
Desembarcats	46.789	463.823	660.216	10.427.821	707.005	10.891.645
Amb càrrega	15.183	323.145	494.034	9.751.411	509.217	10.074.556
Buits	31.606	140.678	166.182	676.410	197.788	817.088
TOTAL	95.277	1.460.978	1.324.150	23.671.570	1.419.427	25.132.548
Amb càrrega	62.417	1.315.212	1.051.153	22.570.279	1.113.570	23.885.491
Buits	32.860	145.766	272.997	1.101.291	305.857	1.247.056

4.7.3. Total contenidors de 20 peus o més grans

	Cabotatge		Exterior		TOTAL	
	Nombre	Tones	Nombre	Tones	Nombre	Tones
Embarcats	63.903	1.279.316	980.103	19.193.107	1.044.006	20.472.423
Amb càrrega	61.930	1.272.656	825.695	18.663.849	887.625	19.936.505
Buits	1.973	6.659	154.408	529.259	156.381	535.918
Desembarcats	60.426	597.367	980.454	16.540.392	1.040.880	17.137.759
Amb càrrega	20.328	436.216	776.537	15.780.882	796.865	16.217.098
Buits	40.098	161.152	203.917	759.510	244.015	920.661
TOTAL	124.329	1.876.683	1.960.557	35.733.499	2.084.886	37.610.182
Amb càrrega	82.258	1.708.872	1.602.232	34.444.731	1.684.490	36.153.603
Buits	42.071	167.811	358.325	1.288.768	400.396	1.456.579

4.7.4. Contenedors de 20 peus o més grans, en trànsit

	Cabotatge		Exterior		TOTAL	
	Nombre	Tones	Nombre	Tones	Nombre	Tones
Embarcats	9.945	204.957	444.768	9.206.338	454.713	9.411.295
Amb càrrega	8.903	200.979	400.897	9.040.145	409.800	9.241.124
Buits	1.042	3.978	43.871	166.193	44.913	170.171
Desembarcats	10.437	204.033	475.555	9.235.848	485.991	9.439.880
Amb càrrega	7.654	193.559	398.802	8.946.538	406.455	9.140.096
Buits	2.783	10.474	76.753	289.310	79.536	299.784
TOTAL	20.382	408.990	920.322	18.442.186	940.704	18.851.176
Amb càrrega	16.557	394.538	799.698	17.986.682	816.255	18.381.221
Buits	3.825	14.452	120.624	455.503	124.449	469.955

4.7.5. Total contenidors equivalents a 20 peus (TEU)

	Cabotatge		Exterior		TOTAL	
	TEU	Tones	TEU	Tones	TEU	Tones
Embarcats	119.233	1.279.316	1.646.175	19.193.107	1.765.408	20.472.423
Amb càrrega	115.986	1.272.656	1.383.235	18.663.849	1.499.220	19.936.505
Buits	3.248	6.659	262.941	529.259	266.188	535.918
Desembarcats	113.921	597.367	1.643.616	16.540.392	1.757.536	17.137.759
Amb càrrega	36.740	436.216	1.272.646	15.780.882	1.309.386	16.217.098
Buits	77.181	161.152	370.970	759.510	448.150	920.661
TOTAL	233.154	1.876.683	3.289.791	35.733.499	3.522.944	37.610.182
Amb càrrega	152.726	1.708.872	2.655.881	34.444.731	2.808.606	36.153.603
Buits	80.428	167.811	633.910	1.288.768	714.338	1.456.579

4.7.6. Contenidors equivalents a 20 peus (TEU) en trànsit

	Cabotatge		Exterior		TOTAL	
	TEU	Tones	TEU	Tones	TEU	Tones
Embarcats	16.584	204.957	729.092	9.206.338	745.676	9.411.295
Amb càrrega	14.606	200.979	647.674	9.040.145	662.280	9.241.124
Buits	1.978	3.978	81.418	166.193	83.396	170.171
Desembarcats	17.588	204.033	787.734	9.235.848	805.322	9.439.880
Amb càrrega	12.422	193.559	645.290	8.946.538	657.712	9.140.096
Buits	5.166	10.474	142.445	289.310	147.611	299.784
TOTAL	34.172	408.990	1.516.826	18.442.186	1.550.999	18.851.176
Amb càrrega	27.028	394.538	1.292.964	17.986.682	1.319.992	18.381.221
Buits	7.144	14.452	223.863	455.503	231.007	469.955

4.7.7. Mercaderies transportades en contenidor classificades segons la seva naturalesa. Tones

Cod	Mercaderia	Cabotatge			Exterior			Total		
		Càrrega	Descàrrega	Total	Càrrega	Descàrrega	Total	Càrrega	Descàrrega	Total
1. Energètic										
1	Petroli cru	0	0	0	126	106	232	126	106	232
2	Fuel	1.712	97	1.808	22.858	18.505	41.363	24.570	18.602	43.171
3	Gasoli	0	0	0	256	265	521	256	265	521
4	Gasolina	78	2	79	39	155	195	117	157	274
6	Altres productes petrolífers	4.983	890	5.873	44.778	40.577	85.355	49.760	41.467	91.228
7	Gasos energètics del petroli	2.861	48	2.910	205	258	464	3.067	306	3.373
12	Carbons	886	185	1.071	45.419	64.488	109.907	46.304	64.673	110.978
35	Gas natural	4	0	4	17	17	34	21	17	38
51	Biocombustibles	6.876	322	7.198	128.434	53.680	182.114	135.310	54.002	189.312
2. Siderúrgic										
8	Mineral de ferro	23	24	47	202	636	839	226	660	886
10	Altres minerals i residus metàl·lics	869	5.831	6.700	247.892	99.648	347.540	248.761	105.480	354.241
11	Ferralla	396	13.736	14.133	137.092	106.003	243.095	137.488	119.740	257.228
13	Productes siderúrgics	18.919	9.449	28.368	453.342	602.397	1.055.739	472.261	611.846	1.084.107
36	Altres productes metal·lúrgics	9.701	6.324	16.025	231.339	324.854	556.193	241.040	331.178	572.218
3. Minerals no metàl·lics										
25	Sal comuna	2.501	498	2.999	52.744	23.923	76.667	55.245	24.421	79.667
52	Altres minerals no metàl·lics	2.921	7.124	10.045	217.884	180.291	398.174	220.805	187.415	408.220
4. Adobs										
14	Fosfats	63	0	63	467	192	659	530	192	721
15	Potasses	1	224	225	2.591	4.523	7.113	2.592	4.747	7.338
16	Adob natural/artificial	5.056	2.130	7.187	81.417	67.032	148.449	86.473	69.163	155.636
5. Productes químics										
17	Productes químics	176.266	34.941	211.208	2.788.795	2.415.582	5.204.377	2.965.061	2.450.523	5.415.585
6. Materials de construcció										
5	Asfalt	259	0	260	4.229	238	4.467	4.488	238	4.726
18	Ciment i clínquer	8.251	1.485	9.736	61.813	52.754	114.567	70.064	54.239	124.303
20	Altres materials de construcció	57.451	23.417	80.869	1.000.629	892.302	1.892.931	1.058.080	915.719	1.973.799

Cod	Grup / Mercaderies	Cabotatge			Exterior			Total		
		Càrrega	Descàrrega	Total	Càrrega	Descàrrega	Total	Càrrega	Descàrrega	Total
7. Agroramader i alimentari										
21	Cereals i farines	5.439	5.873	11.312	153.203	128.110	281.313	158.642	133.982	292.625
22	Fava de soja	4	4.395	4.399	192.092	190.211	382.303	192.097	194.605	386.702
23	Fruïtes, hortalisses i llegums	8.224	27.010	35.234	242.223	286.834	529.056	250.447	313.843	564.290
24	Vins, begudes, alcohol i derivats	95.617	4.964	100.581	482.262	210.192	692.454	577.879	215.156	793.035
27	Conserves	12.232	2.711	14.943	150.870	154.239	305.110	163.103	156.950	320.053
28	Tabac, cafè i cacau	20.074	16.454	36.529	331.451	588.597	920.048	351.525	605.051	956.577
29	Olis i greixos	10.912	5.416	16.328	234.286	110.198	344.483	245.197	115.614	360.811
30	Altres productes alimentaris	126.819	33.904	160.723	2.396.524	1.115.073	3.511.597	2.523.343	1.148.977	3.672.320
33	Pesca congelada	2.343	2.299	4.642	46.399	85.533	131.933	48.742	87.832	136.575
37	Pinso i farratges	48.021	13.599	61.619	1.319.294	204.010	1.523.304	1.367.315	217.608	1.584.923
8. Altres mercaderies										
19	Fustes	4.199	15.707	19.905	229.495	216.641	446.136	233.694	232.348	466.042
26	Paper i pasta	50.606	57.568	108.174	1.607.439	585.636	2.193.074	1.658.045	643.203	2.301.248
31	Maquinària i recanvis	111.638	16.403	128.042	972.690	1.452.755	2.425.445	1.084.329	1.469.158	2.553.487
34	Resta mercaderia segons la seva naturalesa	221.667	43.913	265.580	1.590.012	2.525.482	4.115.494	1.811.679	2.569.395	4.381.073
9. Vehicles i elements de transport										
32	Automòbils i peces	16.191	3.989	20.180	341.066	383.311	724.377	357.257	387.300	744.557
38	Tara de plataformes i vagons (ro-ro)	0	0	0	0	0	0	0	0	0
39	Tara de contenidors	245.253	236.433	481.686	3.381.233	3.355.147	6.736.380	3.626.486	3.591.580	7.218.065
	Total	1.279.316	597.367	1.876.683	19.193.107	16.540.392	35.733.499	20.472.423	17.137.759	37.610.182

4.8. Resum general del tràfic marítim

4.8.1. Quadre general núm. 1

Conceptes	Tones	
	PARCIALS	Totals
Líquids a granel		15.504.615
Productes petrolífers	8.130.047	
Gas natural	3.874.403	
Altres líquids	3.500.165	
Sòlids a granel		4.549.252
Mercaderia general		49.025.049
Tràfic interior		0
Avituallament		1.822.509
Productes petrolífers	1.559.318	
Resta	263.191	
Pesca fresca		3.201
TOTAL		70.904.625

4.8.2. Quadre general núm. 2 (inclòs el tràfic interior, avituallament i pesca fresca)

Conceptes	Tones
Mercaderies embarcades	34.296.223
Mercaderies desembarcades	36.559.770
Mercaderies transbordades	48.632
TOTAL	70.904.625

4.8.3. Quadre general núm. 3

Conceptes	Tones	
	Parcials	Totals
COMERÇ EXTERIOR		30.769.437
Importades		17.767.269
Líquids a granel	7.667.744	
Sòlids a granel	2.270.907	
Mercaderia general	7.828.618	
Exportades		13.002.168
Líquids a granel	611.015	
Sòlids a granel	2.083.823	
Mercaderia general	10.307.330	
Comerç nacional		4.487.093
Mercaderies en trànsit		22.132.845
Mercaderies transbordades		11.640.909
Tares d'equipaments		48.632
Pesca fresca, avituallament i tràfic interior		1.825.710
TOTAL		70.904.625

4.9 Tràfic terrestre

Mitjà de transport emprat per a l'entrada o sortida de la zona de servei del port	Tones		
	Carregades al vaixell	Descarregades al vaixell	TOTAL
Ferrocarril	2.710.226	1.169.297	3.879.523
Carretera	17.200.767	18.633.408	35.834.175
Canonada	316.831	3.580.578	3.897.408
Altres mitjans	0	0	0
Sense transport terrestre	12.245.890	13.221.919	25.467.809
TOTAL de mercaderies	32.473.715	36.605.201	69.078.915
Pesca, avituallament i tràfic interior o local	1.822.509	3.201	1.825.710
TOTAL	34.296.223	36.608.402	70.904.625



5 Utilització del Port

Aquest capítol explica l'activitat del Port de Barcelona durant el 2022 des d'una perspectiva diferent a la del capítol anterior.

Ofereix dades sobre l'ús de les diverses instal·lacions portuàries, des de les mercaderies embarcades i desembarcades a cada moll, fins al nombre de vaixells entrats al dic sec i el seu tonatge, passant per la suma de les eslores dels vaixells atracats durant l'any 2022.

- 5.1. Utilització de molls. Tones**
- 5.2. Dàrsenes**
- 5.3. Amarradors de punta**
- 5.4. Atracadors**
- 5.5. Ocupació de superfície (t/dia)**
- 5.6. Mitjans mecànics de terra**
 - 5.6.1. Grues**
- 5.7. Carretons elevadors**
- 5.8. Cintes transportadores**
- 5.9. Pales carregadores**
- 5.10. Tracció de maniobres**
- 5.11. Vagons**
- 5.12. Camions**
- 5.13. Bàscules**
- 5.14. Grues flotants**
- 5.15. Remolcadors**
- 5.16. Escars**
- 5.17. Descripció de terminals i molls operatius**
- 5.18. Dic flotant**
- 5.19. Barcasses**
- 5.20. Dic sec**

5 Utilització del Port

5.1. Utilització de molls.Tones

Moll	Envàs	Embarcades	Desembarcades	Trànsit	TOTAL
ADOSSAT 0	Càrrega general	69.934	908.659	433.275	1.411.868
ADOSSAT D	Líquids a granel	0	0	11.095	11.095
ADOSSAT D	Càrrega general	13	648.485	308.355	956.853
DRASSANES B	Càrrega general	0	28	85	112
BARCELONA (NORD)	Càrrega general	0	465.183	203.908	669.091
BARCELONA (EST)	Càrrega general	0	0	0	0
BARCELONA (SUD)	Líquids a granel	0	76	0	76
BARCELONA (SUD)	Sòlids a granel	0	0	15	15
BARCELONA (SUD)	Càrrega general	0	280.962	164.906	445.869
SANT BERTRAN A	Càrrega general	0	907.978	537.445	1.445.423
SANT BERTRAN B	Sòlids a granel	0	39	0	39
SANT BERTRAN B	Càrrega general	0	376.734	191.614	568.347
PONENT (NORD)	Líquids a granel	0	28	0	28
PONENT (NORD)	Sòlids a granel	0	0	24	24
PONENT (NORD)	Càrrega general	1.979	460.899	201.839	664.717
PONENT (SUD)	Càrrega general	167.048	1.058.575	912.338	2.137.960
COSTA	Càrrega general	186.426	1.398.774	1.181.878	2.767.077
CONTRADIC (EST)	Sòlids a granel	3.150	0	1.434.141	1.437.291
CONTRADIC (EST)	Càrrega general	0	0	5.070	5.070
CONTRADIC (SUD)	Líquids a granel	0	58.890	0	58.890
CONTRADIC (SUD)	Líquids a granel	3.150	862.946	238.551	1.104.647
CONTRADIC (SUD)	Càrrega general	260	9.826	19.033	29.118
OEST	Líquids a granel	0	58.100	0	58.100
OEST	Sòlids a granel	0	2.700	155.118	157.818
OEST	Càrrega general	12	400	3.300	3.712
SUD (NORD)	Líquids a granel	0	0	300	300
SUD (NORD)	Càrrega general	170.401	390.597	196.949	757.946
SUD (EST)	Càrrega general	2.739.520	3.877.472	2.935.421	9.552.412
SUD (SUD)	Líquids a granel	156.277	13.692	364.339	534.307
SUD (SUD)	Càrrega general	0	0	0	0
SUD (EN ESPERA)	Càrrega general	2.630	0	2.678	5.308
ÁLVAREZ DE LA CAMPA	Líquids a granel	179.713	66.465	397.894	644.072
ÁLVAREZ DE LA CAMPA	Sòlids a granel	0	1.192.183	541.802	1.733.984
ÁLVAREZ DE LA CAMPA	Càrrega general	0	1.696	0	1.696
LEPANT A	Càrrega general	0	0	19	19
PRÍncep D'ESPANYA	Sòlids a granel	0	115.449	0	115.449
PRÍncep D'ESPANYA	Càrrega general	16.598	12.911	458.621	488.130
DÀRSENA SUD A	Càrrega general	11.264	110.088	73.867	195.219
DÀRSENA SUD C	Càrrega general	42.714	72.080	114.742	229.536
DÀRSENA INTERIOR A	Càrrega general	71.652	142.996	104.561	319.209
DÀRSENA INTERIOR B	Càrrega general	4.201	4.390	4.100	12.690
ENERGIA A	Sòlids a granel	885.861	56.295	586.937	1.529.093
ENERGIA B	Líquids a granel	106.384	27.036	124.387	257.807
ENERGIA C	Líquids a granel	309.790	112.819	558.538	981.147
ENERGIA C	Càrrega general	0	4	0	4
ENERGIA D	Líquids a granel	188.793	4.098	220.810	413.701
ENERGIA D	Càrrega general	0	0	1	1
ENERGIA E	Líquids a granel	425.883	4.852	726.386	1.157.121
ENERGIA E	Càrrega general	0	6	0	6
ENERGIA F	Líquids a granel	108.621	8.832	196.272	313.725
ENERGIA G	Líquids a granel	1.597.770	25.701	139.513	1.762.984
ENERGIA H	Líquids a granel	0	55.106	0	55.106
NOU CONTRADIC B	Líquids a granel	9.520	0	0	9.520
NOU CONTRADIC C	Líquids a granel	0	261.725	3.546.477	3.808.202
34B	Líquids a granel	2.091.166	3.060	1.766.483	3.860.710
34B	Càrrega general	0	0	0	0
PRAT	Càrrega general	15.868.448	6.168.994	4.320.066	26.357.508
DIC SUD	Càrrega general	0	0	129	129
Total		25.419.178	20.227.824	23.383.282	69.030.283

5.2. Dàrsenes

Nombre de vaixells fondejats	-
G.T. de vaixells fondejats	-
G.T. per dies de fondeig	-

5.3. Amarradors de punta

Nombre de vaixells amarrats	157
G.T. de vaixells amarrats	199,981
G.T. per dies de vaixells amarrats	547,89

5.4. Atracadors

Nombre de vaixells atracats	9.044
Metres lineals d'atraca (suma d'eslores)	4.242.897,30
Metres lineals per dies d'atraca	11.624,37

5.5. Ocupació de superfície

Zones	Descobertes (m ² /dia)	Cobertes (m ² /dia)	Totals (m ² /dia)
Zona de molls	1.210,00	0,00	1.210,00
Altres zones			
TOTAL	1.210,00	0,00	1.210,00

5.6. Mitjans mecànics de terra

5.6.1. Grues

Tipus de Grues	Amb pop		Amb cullera		Totals	
	Hores	Tones	Hores	Tones	Hores	Tones
Grues de particulars						
Més gran de 40 t	330	123.353	2.211	286.414	2.541	409.767
Més gran de 100 t	0	0	102	32.159	102	32.159
TOTAL grues de particulars	330	123.353	2.313	318.573	2.643	441.926

5.7. Carretons elevadors

Hores.-	-
---------	---

5.8. Cintes transportadores

Hores.-	-
---------	---

5.9. Pales carregadores

Hores.-	-
---------	---

5.10. Tracció de maniobres

Hores.-	-
---------	---

5.11. Vagons

Nombre vagons transportats	-
----------------------------	---

5.12. Camions

Nombre camions entrats al port	-
--------------------------------	---

5.13. Bàscules

Nombre pesatges	-
Tones	-

5.14. Grues flotants

Nombre de serveis -	-
Hores.-	-

5.15. Remolcadors

Nbre. de serveis -	-
Hores.-	

5.16. Escars

Nombre d'avarades -	-
Tones avaradas	

5.17. Descripció de terminals i molls operatius**5.18. Dic flotant**

Nbre. vaixells	-
GT	

5.19. Barcasses

Nbre. de serveis	-
Hores.-	

5.20. Dic sec

Nbre. vaixells	9
Tones varades	70.776



6 Obres

Dins d'aquest capítol figuren les inversions en obres, executades totalment o parcialment, durant l'any 2022 per l'Autoritat Portuària de Barcelona. També s'inclou una descripció de les obres principals.

6.1. Obres en execució o finalitzades durant l'any

6.2. Breu descripció de les obres més importants

6 Obres

6.1. Obres en execució o finalitzades durant l'any

Codi APB	Codi d'inversió (Puertos del Estado)	TÍTOL	Pressupost d'adjudicació	Certificat fins al 31/12/21 (a)	Certificat durant l'any 2022 (b)	Certificat a origen (a+b)	Situació a 31/12/2022	
1	OB-GP-M-0802/2016	PBN1A9633E001	MODIFICAT CONDICIONAMENT D'ESPLANADA PER UBICACIÓ D'ESCÀNER I MEGAPORT	3.320.584,84	2.104.637,69	185.791,10	2.290.428,79	Finalitzada
2	OB-GP-M-0812/2017	PBN1E1642E001	MODIFICAT MESURES DE PROTECCIÓ I PROLONGACIÓ DE LA VIDA ÚTIL DEL PONT PORTA D'EUROPA DEL PORT DE BARCELONA	615.193,38	485.172,61	656.571,44	1.141.744,05	Finalitzada
3	OB-GP-P-0670/2010	PBN1C4002E001	REMODELACIÓ ÀREA PESQUERA. LLOTJA	7.563.000,00	0,00	1.142.231,95	1.142.231,95	En execució
4	OB-GP-P-0728/2012	PBN1E1726E001	SERVEI DE REDACCIÓ DEL PROJECTE <NOUS ACCESSOS A L'AMPLIACIÓ SUD. FASE 2>	661.375,00	0,00	485.172,61	485.172,61	En execució
5	OB-GP-P-0823/2018	PBN1B1009E001	MILLORA DEL SISTEMA D'AMARRATGE AL MOLL ADOSSAT. INSERCIÓ DE BOLLARDS EN LÍNIA DE MOLL. TERMINAL E	482.661,58	196.371,39	2.104.637,69	2.301.009,08	Finalitzada
6	OB-GP-P-0828/2018	PBN1C5019E001	REMODELACIÓ INSTAL·LACIONS ASTA	15.819.845,00	137.053,06	494.433,54	631.486,60	En execució
7	OB-GP-P-0834/2019	PBN1A4408E001	CAMPANYA GEOTÈCNICA MOLL CATALUNYA I AMPLIACIÓ DEL MOLL DE L'ENERGIA	5.567.487,14	0,00	196.371,39	196.371,39	En execució
8	OB-GP-P-0857/2020	PBN1A4421E001	AMPLIACIÓ DEL MOLL ADOSSAT 3a FASE. RETIRADA DE PRECÀRREGUES	3.598.106,61	0,00	137.053,06	137.053,06	Finalitzada
9	OB-GP-P-0872/2020	PBN1A9716E001	PROTECCIÓ DE L'ESTRUCTURA I ALTRES MESURES PER A LA PROLONGACIÓ DE LA VIDA ÚTIL DE LA TORRE DE CONTROL DEL PORT DE BARCELONA	631.125,01	0,00	656.571,44	656.571,44	En execució
10	OB-GP-P-0874/2020	PBN1C9042E001	ADEQUACIÓ INSTAL·LACIONS VESTIDORS A ESTIBARNA	1.102.360,00	0,00	1.142.231,95	1.142.231,95	Finalitzada
11	OB-GP-P-0876/2020	PBN1C5020F001	SERVEIS DE DIRECCIÓ FACULTATIVA, ASSISTÈNCIA TÈCNICA I CONTROL DE QUALITAT DE L'OBRA <REMODELACIÓ INSTAL·LACIONS ASTA>	1.085.838,58	81.830,00	485.172,61	567.002,61	En execució
12	OB-GP-P-0877/2021	PBN1H9846E001	REDACCIÓ, DIRECCIÓ D'OBRA I EXECUCIÓ DEL PROJECTE <RETIRADA DEL DERELICTE OBERÓ>	1.858.579,00	0,00	0,00	0,00	En execució
ALTRES ACTUACIONS					4.965.445,90			
OBRES DE GRAN PRESSUPOST (A)					12.651.684,68			
SALDOS DE LIQUIDACIÓ I REVISIONS DE PREUS (B)					442.353,69			
OBRES DE PETIT PRESSUPOST (C)					8.410.887,64			
TOTAL (A) + (B) + (C)					21.504.926,01			

6.2. Breu descripció de les obres més importants

Codi d'inversió OPPE	Codi APB	Títol
1	PBN1A9633E001 OB-GP-M-0802/2016	<p>MODIFICAT CONDICIONAMENT D'ESPLANADA PER UBICACIÓ D'ESCÀNER I MEGAPORT</p> <p>Justificació: Les instal·lacions d'escàner i megaports són imprescindibles i fonamentals per a l'operativa de supervisió de contenidors. Des de fa força anys aquestes instal·lacions han estat ubicades, en situació semiprovisional, al moll Álvarez de la Campa. La reordenació d'espais que es preveu fer al moll afecta l'esplanada que actualment ocupa, cosa que fa necessari plantejar una nova ubicació. En aquesta situació, es planteja habilitar un espai a la zona d'ampliació sud adjacent a la terminal BEST, que es pugui consolidar com a ubicació definitiva.</p> <p>Descripció: Les obres consisteixen en l'habilitació d'una esplanada i espai per a la ubicació de la instal·lació de l'escàner i els megaports. Inclou les tasques d'esplanació i pavimentació de la superfície, delimitació i tanca, escomeses de serveis i habilitació d'accessibilitat rodada.</p>
2	PBN1E1642E001 OB-GP-M-0812/2017	<p>MODIFICAT MESURES DE PROTECCIÓ I PROLONGACIÓ DE LA VIDA ÚTIL DEL PONT PORTA D'EUROPA DEL PORT DE BARCELONA</p> <p>Justificació: El pont mòbil Porta d'Europa vehicula tota l'accessibilitat i connecta tot l'àmbit del dic de l'Est i els molls adossats a aquest. A efectes pràctics, aquest àmbit és una illa des de l'obertura de la nova bocana i el seu únic accés viari està constituït pel pont. Per tant, és una infraestructura crítica i fonamental pel que fa a l'operativa del port. El pont va entrar en servei l'any 2000. Les fulles mòbils són d'acer amb protecció de pintura. La resta del pont, tant tauler com estreps terrestres i marins, és de tipologia de formigó armat. Està ubicat en zona marítima, per la qual cosa les consideracions de corrosió i ambient agressiu, tant pel que es refereix a l'estructura metàl·lica com pel formigó, són significatives. L'any 2015 es va abordar la renovació de la pintura de protecció de la part metàl·lica, dins del normal manteniment i conservació. En relació amb la part d'estructura de formigó, si bé el seu estat de conservació és bo i no té patologies detectades, la singularitat a nivell estratègic d'aquesta infraestructura fa necessari anticipar, tant com sigui possible, qualsevol acció que pugui assegurar i garantir la seva conservació i durabilitat.</p> <p>Descripció: S'aborden les diferents accions de manteniment i conservació derivades de l'auditoria duta a terme sobre l'estructura de formigó del pont i centrar-se en solucionar les possibles patologies detectades. Aquesta intervenció permetria garantir i assegurar tant la durabilitat com la vida útil de la infraestructura.</p>
3	PBN1C4002E001 OB-GP-P-0670/2010	<p>REMODELACIÓ ÀREA PESQUERA. LLOTJA</p> <p>Justificació: Com a conseqüència de la situació precària de l'actual Llotja de Pescadors, amb un edifici obsolet construït fa més de 40 anys, i amb greus problemes de corrosió, per disposar totalment d'estructura metàl·lica, fins i tot parets i coberta; així mateix tenint en compte el plantejament de reordenació i millora de tot el moll del Rellogge on es manté, després d'acord amb els pescadors, i concentra l'activitat pesquera, es planteja la construcció d'una nova llotja així com les instal·lacions auxiliars necessàries (fàbrica de gel) que permetin disposar dels serveis i necessitats actualitzats. També cal fer la reurbanització de tota l'àrea, d'acord amb les noves instal·lacions i el format obert al públic de port-ciutat. Durant tota l'actuació, cal mantenir l'activitat que actualment es fa a l'àrea pesquera, per la qual cosa aquesta actuació s'ha de materialitzar en fases consecutives.</p> <p>Descripció: Comprèn específicament la construcció física de l'edifici de la llotja de pescadors. Així mateix, també cal fer la reurbanització de l'entorn de la llotja, per adaptar-lo als estàndards del nou edifici i al format obert al públic port-ciutat.</p>
4	PBN1E1726E001 OB-GP-P-0728/2012	<p>SERVEI DE REDACCIÓ DEL PROJECTE <NOUS ACCESSOS A L'AMPLIACIÓ SUD. FASE 2></p> <p>Justificació: La finalitat de redactar aquest projecte és garantir la connexió adequada de la xarxa viària del port amb la nova autovia d'accés al port. Així mateix, aquesta connexió haurà de resoldre la connexió adequada entre les instal·lacions portuàries situades al nord de l'antiga desembocadura del riu Llobregat amb les instal·lacions en desenvolupament a l'ampliació sud. Un cop finalitzada la redacció del projecte, s'haurà de procedir a la posterior licitació i execució d'acord amb la planificació de l'Autoritat Portuària de Barcelona.</p> <p>Descripció: L'objecte del projecte és la definició a nivell de projecte constructiu de la fase 2 de les obres d'accés a l'ampliació sud. L'element principal per projectar consisteix en un important nus viari que permetrà l'articulació adequada entre la xarxa viària estructurant del Port de Barcelona i la nova autovia d'accés al port, en desenvolupament pel Ministeri de Transport, Mobilitat i Agenda Urbana. Aquest nus viari, que es desenvoluparà sobre l'antiga desembocadura del riu Llobregat, constituirà la infraestructura viària més important del port i haurà de ser compatible amb l'important nus ferroviari que es desenvolupi a la mateixa ubicació.</p>
5	PBN1B1009E001 OB-GP-P-0823/2018	<p>MILLORA DEL SISTEMA D'AMARRATGE AL MOLL ADOSSAT. INSERCIÓ DE BOL·LARDS EN LÍNIA DE MOLL. TERMINAL E</p> <p>Justificació: Durant l'any 2014 es va produir l'inici d'operativa del creuer <i>Oasis of the seas</i>, amb tres escales puntuals durant el mes de setembre. A partir de la campanya de l'any 2015 es planteja l'operativa regular d'aquest tipus de vaixells. La presència més permanent d'aquests grans creuers, i altres homòlegs o similars, ha motivat la revisió i actualització del sistema d'amarratge del moll Adossat, dedicat en exclusiva a l'atraca de creuers, i ha posat de manifest la necessitat d'una actualització i millora del conjunt, tant bol·lards com defenses, per tal d'adequar-lo a les necessitats dels grans creuers que actualment operen al Port de Barcelona.</p> <p>Descripció: Actuació per a la millora del sistema d'amarratge a la zona del moll Adossat per adequar-lo a la mida màxima de creuer tipus que actualment hi opera. En concret, en aquesta actuació es preveu la inserció de bol·lards a l'actual línia de moll per augmentar-ne el nombre i donar més operativitat, versatilitat i seguretat a l'atraca dels creuers en condicions normals.</p>
6	PBN1C5019E001 OB-GP-P-0828/2018	<p>REMODELACIÓ INSTAL·LACIONS ASTA</p> <p>Justificació: Un cop finalitzat i consolidat el trasllat dels principals serveis i activitats de l'Autoritat Portuària de Barcelona a l'edifici de World Trade Center Barcelona, s'ha posat de manifest el desajust d'instal·lacions, així com la distribució dispersa dels serveis de Policia Portuària, Arxiu, i Conservació, que romanen ubicats a la zona d'instal·lacions ASTA. Addicionalment, es planteja la necessitat i la idoneïtat que l'APB pugui disposar de superfície adicional d'oficines per a ús d'operadors relacionats amb l'activitat portuària. Davant d'aquesta situació es planteja la necessitat i la idoneïtat de reacondicionar globalment les instal·lacions d'aquests serveis, així com la seva distribució, que avui dia estan ubicats a la zona d'edifici ASTA. Això pot permetre l'actualització i renovació d'aquestes instal·lacions, el seu condicionament en una distribució uniforme, així com l'alliberament de gran part de l'edifici ASTA (ara com ara amb gran part de superfície en desús), per destinar-la a usos d'oficines d'operadors amb activitat portuària.</p> <p>Descripció: Les obres consisteixen en el recondicament i la redistribució de les instal·lacions de la zona d'instal·lacions ASTA. En concret, s'empendria la remodelació de l'edifici principal, amb la finalitat d'albergar les instal·lacions d'Arxiu i Conservació. Es preveu que la resta d'espai disponible es destini a oficines. Alhora, s'empendria la remodelació de l'edifici adjacent que acull les instal·lacions de Policia Portuària i del Parc Mòbil.</p>

Codi d'inversió OPPE	Codi APB	Títol
		CAMPANYA GEOTÈCNICA MOLL CATALUNYA I AMPLIACIÓ DEL MOLL DE L'ENERGIA
7	PBN1A4408E001	OB-GP-P-0834/2019
		<p>Justificació: Com a futures actuacions incloses al Pla director i concentrades en l'ampliació sud, s'hi inclouen els desenvolupaments de la resta de terminals a la dàrsena del Prat. Tenint en compte, per una banda, les projeccions d'augment de trànsits així com els nivells actuals d'ocupació de les terminals existents, i per una altra, els dilatats terminis necessaris per a la construcció de noves terminals en l'àmbit de l'ampliació sud, cal començar a planificar i preveure'n el desenvolupament i la construcció.</p> <p>Es planteja executar una campanya de reconeixement geotècnic, que és un pas necessari per a la redacció dels diferents projectes i que permet dimensionar correctament la fonamentació de les obres de contenció (molls) així com l'estabilitat dels reblerts. Addicionalment, aquesta campanya permetrà l'obtenció de més dades sobre les característiques de l'aquífer del delta del Llobregat, indispensables per garantir la compatibilitat necessària entre les obres d'ampliació i la protecció adequada de l'aquífer esmentat.</p> <p>Descripció: Els treballs que es duran a terme consisteixen en una investigació exhaustiva de les característiques geotècniques del subsòl a la Zona d'Ampliació Sud per projectar els nous molls, així com les instal·lacions que s'hi pretengui ubicar. Descripció dels treballs que es duen a terme: 1.- Disseny, planificació i control dels treballs de reconeixement geotècnic (assajos de camp i de laboratori). 2.- Campanya geotècnica de caracterització dels sòls, amb abast aproximat al que figura al present document. 3.- Interpretació de resultats. 4.- Treballs de coordinació. 5.- Redacció de memòries parcials i final dels treballs realitzats. 6.- Elaboració d'un GIS interactiu. 7.- Emmagatzematge i custòdia de les mostres i testimonis obtinguts.</p>
8	PBN1A4421E001	OB-GP-P-0857/2020
		<p>AMPLIACIÓ DEL MOLL ADOSSAT 3a. FASE. RETIRADA DE PRECÀRREGUES</p> <p>Justificació: Dins dels plans d'ampliació i desenvolupament de l'activitat de creuers al Port de Barcelona, es preveu la consolidació de l'activitat de creuers al moll Adossat i la ubicació d'una futura terminal H a l'última alineació del moll, a l'espai actualment ocupat per Terminal Port Nou. Es planteja un model concessional, en què el futur concessionari escometrà la inversió principal de la terminal i la urbanització de la zona concessional.</p> <p>Descripció: Aquesta obra té com a finalitat la generació d'una esplanada, ja consolidada, per albergar una nova terminal de creuers de tercera generació, mitjançant la retirada de la precàrrega col·locada sobre l'esplanada i els calaixos que conformen la línia de moll dels trams corresponents a la fase 3 ia la fase 2B del moll Adossat.</p>
9	PBN1A9718E001	OB-GP-P-0872/2020
		<p>PROTECCIÓ DE L'ESTRUCTURA I ALTRES MESURES PER A LA PROLONGACIÓ DE LA VIDA ÚTIL DE LA TORRE DE CONTROL DEL PORT DE BARCELONA</p> <p>Justificació: L'edifici de la torre de control del Port de Barcelona té un disseny singular on es combina estructura d'acer Corten així com façana permeable. Addicionalment, els diferents forjats estan construïts mitjançant xapa d'acer col·laborant. La combinació d'efectes que es produeixen per l'alta exposició a corrosió marítima, per la ubicació, juntament amb les característiques de disseny i concepció estructural que no impedeixen o faciliten aquesta acció, ha motivat que alguns elements estructurals de l'edifici presentin patologia de corrosió sobre la que cal actuar per evitar la seva progressió.</p> <p>Descripció: Consisteix en les actuacions necessàries per abordar la protecció i la restitució o la reparació de l'estructura de la torre de control en aquelles zones afectades o susceptibles de tenir atac per corrosió.</p>
10	PBN1C9042E001	OB-GP-P-0874/2020
		<p>ADEQUACIÓ INSTAL·LACIONS VESTIDORS A ESTIBARNA</p> <p>Justificació: L'edifici principal d'instal·lacions d'Estibarna és titularitat de l'Autoritat Portuària. S'hi ubiquen les instal·lacions de vestuaris del personal que presta servei al col·lectiu de l'estiba. L'estat de conservació d'aquestes instal·lacions és precari i requereix una remodelació integral que les adequi a requeriments actualitzats. Es planteja el trasllat dels vestidors a mòduls externs i el reconeixement de l'antic edifici a altres usos.</p> <p>Descripció: La present actuació té com a objecte el subministrament, el trasllat i la instal·lació dels vestidors, situats a l'interior de l'actual edifici d'Estibarna, fins a l'esplanada de l'aparcament situada al sud-est de l'edifici. En aquesta ubicació, es col·locarà un edifici format per mòduls prefabricats de construcció modular.</p>
11	PBN1C5020F001	OB-GP-P-0876/2020
		<p>SERVEIS DE DIRECCIÓ FACULTATIVA, ASSISTÈNCIA TÈCNICA I CONTROL DE QUALITAT DE L'OBRA <REMODELACIÓ INSTAL·LACIONS ASTA></p> <p>Justificació: Una vegada concretada i plantejada la necessitat d'abordar la rehabilitació integral de les instal·lacions ASTA de l'Autoritat Portuària cal preveure, tractant-se d'una obra d'edificació, la concreció d'una Direcció Facultativa reglada segons la Llei 38/1999, de 5 de novembre, d'ordenació de l'edificació. Atès que actualment l'Autoritat Portuària no compta amb tècnics ni mitjans propis per exercir directament la direcció i supervisió esmentada, es planteja la materialització d'un servei integral per a la seva execució.</p> <p>Descripció: L'objecte del contracte consisteix en la prestació dels serveis de direcció facultativa, assistència tècnica i control de qualitat de l'obra Remodelació Instal·lacions Asta (OB-GP-P-0828/2018). Aquesta obra consisteix en el reconeixement i redistribució de les instal·lacions presents a la zona denominada ASTA. En concret, s'emprèn la remodelació de l'edifici principal amb la finalitat d'albergar les instal·lacions d'Arxiu, Conservació i condicionar la resta d'espai disponible per a ús d'oficines. D'altra banda, també es contempla la remodelació de l'edifici adjacent, que inclou les instal·lacions de la Policia Portuària i del Parc Mòbil. El conjunt està catalogat com a bé immoble a nivell d'Ajuntament de Barcelona, per això cal coordinar-se amb els serveis de patrimoni de l'Ajuntament.</p>
12	PBN1H9846E001	OB-GP-P-0877/2021
		<p>REDACCIÓ, DIRECCIÓ D'OBRA I EXECUCIÓ DEL PROJECTE <RETIRADA DEL DERELICTE OBERÓN></p> <p>Justificació: El derelictes es troba ubicat en un emplaçament on l'Autoritat Portuària ha previst emplaçar una nova terminal ro-pax. Les restes es troben just a sota de la futura línia de moll i a una cota altimètrica que impedeix construir-ne la secció. És per això que, prèviament al desenvolupament de la nova terminal, s'ha previst emprendre la seva retirada.</p> <p>Descripció: L'objecte del contracte consisteix en la retirada de les restes de l'Oberón, incloent els següents treballs: - Redacció del projecte constructiu de retirada de les restes. El projecte contindrà tota la documentació exigida per la normativa vigent, en particular un Estudi de Seguretat i Salut i un Estudi de Gestió de Residus. Queda inclosa la tramitació de qualsevol autorització i permisos necessaris, així com la documentació, visat i pagament de taxes associats a aquests. - Treballs de retirada del restes. - Direcció de l'obra amb tècnic competent. S'inclouen al contracte les despeses associades que puguin ser repercutides a la direcció d'obra. - Tramitació de qualsevol autorització i permisos necessaris, incloent-hi l'elaboració de qualsevol documentació tècnica, visats i pagament de taxes que fossin necessaris, associats a aquests. Inclosa, si és el cas, si cal, l'autorització de l'Agència Estatal de Seguretat Aèria (AES).</p>



7 Línies marítimes regulars

7.1. Armador/Consignatari

7.2. Àrees geogràfiques

7.3. Descripció de les àrees geogràfiques

7 Línies marítimes regulars

7.1. Armador/Consignatari

Nº	ARMADOR	CONSIGNATARI	ROTACIÓ PORTS
ESPANYA			
5	FLOTA SUARDIAZ	VAPORES SUARDIAZ BARCELONA S.A.	Barcelona, Las Palmas, Sta. Cruz de Tenerife, Barcelona
103	MEDITERRANEAN SHIPPING CO	MEDITERRANEAN SHIPPING	Gioia Tauro, Naples, La Spezia, Barcelona, Valencia, Algeciras, Sines, Freeport (Bah), Miami, Veracruz, Altamira, Houston, New Orleans, Miami, Freeport (Bah), Algeciras, Barcelona, Gioia Tauro
103	MAERSK LINE/A.P.MOLLER	MARITIMA DEL MEDITERRANEO SA	Gioia Tauro, Naples, La Spezia, Barcelona, Valencia, Algeciras, Sines, Freeport (Bah), Miami, Veracruz, Altamira, Houston, New Orleans, Miami, Freeport (Bah), Algeciras, Barcelona, Gioia Tauro
151	BOLUDA LINES	BOLUDA LINES S.A.	Alicante, Valencia, Barcelona, Valencia, Cadiz (incl San Fernando), Santa Cruz de Tenerife, Las Palmas, Santa Cruz de Tenerife, Santa Cruz de la Palma, Cadiz (incl San Fernando), Alicante
151	CMA CGM	CMA CGM IBERICA S.A.U.	Alicante, Valencia, Barcelona, Valencia, Cadiz (incl San Fernando), Santa Cruz de Tenerife, Las Palmas, Santa Cruz de Tenerife, Santa Cruz de la Palma, Cadiz (incl San Fernando), Alicante
151	ARKAS CONTAINER TRANSPORT SA	ARKAS SPAIN S A	Alicante, Valencia, Barcelona, Valencia, Cadiz (incl San Fernando), Santa Cruz de Tenerife, Las Palmas, Santa Cruz de Tenerife, Santa Cruz de la Palma, Cadiz (incl San Fernando), Alicante
205	NISA (NAVIMPORT-INTERNA.S.A.)	SOLUCIONES INTEGRALES MARIT	Barcelona, Sagunto, Las Palmas, Santa Cruz de Tenerife, Arrecife, Sagunto, Barcelona
222	CMA CGM	CMA CGM IBERICA SAU	Tanger Med, Algeciras, Vigo, Leixoes, Setubal, Tanger Med, Algeciras, Ghazouet, Tanger Med
233	SEAGO LINE A/S	MARITIMA DEL MEDITERRANEO S.A.	Tanger Med, Algeciras, Valencia, Barcelona, Genoa, Alexandria, Beirut, Latakia, Iskenderun, Mersin, Nemrut Bay, Tanger Med
233	MAERSK LINE/A.P.MOLLER	MARITIMA DEL MEDITERRANEO SA	Tanger Med, Algeciras, Valencia, Barcelona, Genoa, Alexandria, Beirut, Latakia, Iskenderun, Mersin, Nemrut Bay, Tanger Med
233	ARKAS CONTAINER TRANSPORT SA	ARKAS SPAIN S A	Tanger Med, Algeciras, Valencia, Barcelona, Genoa, Alexandria, Beirut, Latakia, Iskenderun, Mersin, Nemrut Bay, Tanger Med
233	MAERSK LINE/A.P.MOLLER	MARITIMA DEL MEDITERRANEO SA	Algeciras, Alexandria, Mersin, Haifa, Vado Ligure, Fos, Barcelona, Valencia, Casablanca, Algeciras
233	ARKAS CONTAINER TRANSPORT SA	ARKAS SPAIN S A	Algeciras, Alexandria, Mersin, Haifa, Vado Ligure, Fos, Barcelona, Valencia, Casablanca, Algeciras
252	CMA CGM	CMA CGM IBERICA S.A.U.	Barcelona, Valencia, Marsaxlokk, Gebze, Ambarli (Istanbul Area), Nemrut Bay, Barcelona
252	JSV	BERGE MARITIMA S.L.	Barcelona, Valencia, Marsaxlokk, Gebze, Ambarli (Istanbul Area), Nemrut Bay, Barcelona
255	CMA CGM	CMA CGM IBERICA S.A.U.	Tanger Med, Algeciras, Dakar, Conakry, Abidjan, Barcelona, Marseille, Valencia, Tanger Med
255	X-PRESS CONTAINER LINE (UK)LTD	A.PEREZ Y CIA S.L.	Tanger Med, Algeciras, Dakar, Conakry, Abidjan, Barcelona, Marseille, Valencia, Tanger Med
307	TRASMED GLE S.L.	GRIMALDI LOGISTICA ESPAÑA SL	Barcelona, Ibiza, Barcelona
315	EUROLINEAS MARITIMAS S.A	EUROLINEAS MARITIMAS, S.A. (BALEARIA)	Barcelona, Palma de Mallorca, Barcelona
320	TRASMED GLE S.L.	GRIMALDI LOGISTICA ESPAÑA SL	Barcelona, Mahon, Palma de Mallorca, Barcelona
322	TRASMED GLE S.L.	GRIMALDI LOGISTICA ESPAÑA SL	Barcelona, Palma de Mallorca, Barcelona
325	EUROLINEAS MARITIMAS S.A	EUROLINEAS MARITIMAS, S.A. (BALEARIA)	Barcelona, Ciutadella, Alcudia, Ciutadella, Barcelona
329	EUROLINEAS MARITIMAS S.A	EUROLINEAS MARITIMAS, S.A. (BALEARIA)	Barcelona, Ibiza, Barcelona
330	TRASMED GLE S.L.	GRIMALDI LOGISTICA ESPAÑA SL	Barcelona, Palma de Mallorca, Barcelona
338	JSV	BERGE MARITIMA S.L.	Barcelona, Alicante, Las Palmas, Santa Cruz de Tenerife, Las Palmas, Arrecife, Las Palmas, Alicante, Barcelona
340	TRASMED GLE S.L.	GRIMALDI LOGISTICA ESPAÑA SL	Barcelona, Ciutadella, Alcudia, Ciutadella, Barcelona
341	GRANDI NAVI VELOCI	HIJO DE JOSE M. MASIQUES, S.A.	Barcelona, Palma, Ibiza, Barcelona
350	MEDITERRANEAN SHIPPING CO	MEDITERRANEAN SHIPPING	Valencia, Tarragona, Barcelona, Valencia, Las Palmas, Santa Cruz de Tenerife, Puerto del Rosario (Fuerteventura), Arrecife, Casablanca, Cadiz (incl San Fernando), Valencia
350	WEC LINES ESPANA, S.L.U.	WEC LINES ESPAÑA, S.L.U.	Valencia, Tarragona, Barcelona, Valencia, Las Palmas, Santa Cruz de Tenerife, Puerto del Rosario (Fuerteventura), Arrecife, Casablanca, Cadiz (incl San Fernando), Valencia
Itàlia-França (Mediterrani)			
7	HAPAG-LLOYD,A.G.	HAPAG-LLOYD SPAIN S.L.	Leghorn (aka Livorno), Genoa, Barcelona, Valencia, Veracruz, Altamira, Houston, Norfolk (incl. Portsmouth), Leghorn (aka Livorno)
7	ZIM INTEGRATED SHIPPING SERV.	A.PEREZ Y CIA S.L.	Leghorn (aka Livorno), Genoa, Barcelona, Valencia, Veracruz, Altamira, Houston, Norfolk (incl. Portsmouth), Leghorn (aka Livorno)
18	HAPAG-LLOYD,A.G.	HAPAG-LLOYD SPAIN S.L.	Qingdao, Busan New Port, Shanghai, Ningbo (incl Zhoushan), Shekou (Shenzhen), Singapore, Jeddah, Damietta, Barcelona, Valencia, Genoa, Damietta, Jeddah, Singapore, Hong Kong, Busan New Port, Qingdao
18	OCEAN NETWORK EXPRESS PTE LTD	OCEAN NETWORK EXPRESS	Qingdao, Busan New Port, Shanghai, Ningbo (incl Zhoushan), Shekou (Shenzhen), Singapore, Jeddah, Damietta, Barcelona, Valencia, Genoa, Damietta, Jeddah, Singapore, Hong Kong, Busan New Port, Qingdao
18	YANG MING LINE	YANG MING (SPAIN), S.L.	Qingdao, Busan New Port, Shanghai, Ningbo (incl Zhoushan), Shekou (Shenzhen), Singapore, Jeddah, Damietta, Barcelona, Valencia, Genoa, Damietta, Jeddah, Singapore, Hong Kong, Busan New Port, Qingdao

Nº	ARMADOR	CONSIGNATARI	ROTACIÓ PORTS
18	HAPAG-LLOYD,A.G.	HAPAG-LLOYD SPAIN S.L.	Busan New Port, Shanghai, Ningbo (incl Zhoushan), Kaohsiung, Shekou (Shenzhen), Singapore, Piraeus, Genoa, La Spezia, Fos, Barcelona, Piraeus, Singapore, Hong Kong, Busan New Port
18	OCEAN NETWORK EXPRESS PTE LTD	OCEAN NETWORK EXPRESS	Busan New Port, Shanghai, Ningbo (incl Zhoushan), Kaohsiung, Shekou (Shenzhen), Singapore, Piraeus, Genoa, La Spezia, Fos, Barcelona, Piraeus, Singapore, Hong Kong, Busan New Port
18	YANG MING LINE	YANG MING (SPAIN), S.L.	Busan New Port, Shanghai, Ningbo (incl Zhoushan), Kaohsiung, Shekou (Shenzhen), Singapore, Piraeus, Genoa, La Spezia, Fos, Barcelona, Piraeus, Singapore, Hong Kong, Busan New Port
21	GRANDI NAVI VELOCI	HIJO DE JOSE M. MASQUES, S.A.	Barcelona, Sete, TangerMed, Barcelona
25	CIE.NATIONALE ALGERIENNE DE NA	TRANSP Y CONSIG. MARITIMAS S.A.	Marina di Carrara, Marseille, Barcelona, Bejaia, Skikda, Marina di Carrara
29	GRANDI NAVI VELOCI	HIJO DE JOSE M. MASQUES, S.A.	Barcelona, Genova, Barcelona, Tanger, Barcelona
37	HAPAG-LLOYD,A.G.	HAPAG-LLOYD SPAIN S.L.	Valencia, Civitavecchia, Leghorn (aka Livorno), Genoa, Barcelona, Caucedo, Cartagena (Col), Buenaventura, Paita, Posorja (Guayaquil Area), Guayaquil, Moin, Cartagena (Col), Tanger Med, Malaga, Valencia
39	NEPTUNE LINES SHIPPING	NEPTUNE BARCELONA S.A.	Barcelona, Sagunto, Valencia, Savona, Civitavecchia, El Pireo, Derince, Constanta, Ilychevsk, Beirut, Tartous, Limassol, Alexandria, Tunis, Malta, Mostaganem, Djen-Djen, Livorno, Marsella, Fos, Casablanca, Barcelona, Istanbul, Buyukcukur, Koper, Malta, Sete, TangerMed, Ashdod
45	BORCHARD LINES	MARITIMA DEL MEDITERRANEO S.A.	Barcelona, Marseille, Genoa, Piraeus, Istanbul-Ambarli, Istanbul-Yilport (Gebze), Izmir, Salerno, Castellón, Casablanca, , Limassol, Haifa, Ashdod, Alexandria
57	MEDITERRANEAN SHIPPING CO	MEDITERRANEAN SHIPPING	La Spezia, Barcelona, Valencia, Casablanca, La Spezia
62	GRIMALDI EUROMED SPA	GRIMALDI LOGISTICA ESPAÑA, S.L.	Barcelona, Livorno, Savona, Porto Torres
62	GRIMALDI EUROMED SPA	GRIMALDI LOGISTICA ESPAÑA, S.L.	Barcelona, Savona, Barcelona, TangerMed, Barcelona
85	IGNAZIO MESSINA AND CO., SPA	GIMENO SERVICIOS PORTUARIOS S.A	Barcelona, Genoa, Napoli, Alexandria, Mersin, Port Said, Jeddah, Djibouti, Mombasa, Dar es Salaam, Durban, Maputo, Dar es Salaam, Mombasa, Jeddah, Barcelona
88	EURO MARINE LOGISTICS NV	TRANSP Y CONSIG. MARITIMAS S.A.	Barcelona, TangierMed, Le Havre, Zeebrugge, Sheerness, Newcastle, Amsterdam, Livorno, Piraeus, Derince, Gemlik, Setúbal, Santander, Grimsby, Tyne
94	GRIMALDI EUROMED SPA	GRIMALDI LOGISTICA ESPAÑA, S.L.	Barcelona, Savona, Barcelona, TangerMed, Barcelona
101	COSCO CONTAINER LINES (COSCON)	COSCO IBERIA S.A.	Marsaxlokk, La Spezia, Genoa, Valencia, Barcelona, Fos, Genoa, Marsaxlokk, Damietta, Aqaba, Jeddah, Hamad, Jebel Ali, Karachi, Mumbai-Nhava Sheva, Mundra, Jeddah, Marsaxlokk
101	HAPAG-LLOYD,A.G.	HAPAG-LLOYD SPAIN S.L.	Marsaxlokk, La Spezia, Genoa, Valencia, Barcelona, Fos, Genoa, Marsaxlokk, Damietta, Aqaba, Jeddah, Hamad, Jebel Ali, Karachi, Mumbai-Nhava Sheva, Mundra, Jeddah, Marsaxlokk
101	OOCL	ORIENT OVERSEAS CONTAINER LINE (SPAIN)	Marsaxlokk, La Spezia, Genoa, Valencia, Barcelona, Fos, Genoa, Marsaxlokk, Damietta, Aqaba, Jeddah, Hamad, Jebel Ali, Karachi, Mumbai-Nhava Sheva, Mundra, Jeddah, Marsaxlokk
103	MEDITERRANEAN SHIPPING CO	MEDITERRANEAN SHIPPING	Qingdao, Busan New Port, Ningbo (incl Zhoushan), Shanghai, Xiamen, Nansha, Yantian (Shenzhen), Singapore, Port Said, Gioia Tauro, Barcelona, Valencia, Gioia Tauro, Port Said, King Abdullah City, Khalifa Seaport, Jebel Ali (Dubai), Singapore, Yantian (Shenzhen), Qingdao
103	MAERSK LINE/A.P.MOLLER	MARITIMA DEL MEDITERRANEO SA	Qingdao, Busan New Port, Ningbo (incl Zhoushan), Shanghai, Xiamen, Nansha, Yantian (Shenzhen), Singapore, Port Said, Gioia Tauro, Barcelona, Valencia, Gioia Tauro, Port Said, King Abdullah City, Khalifa Seaport, Jebel Ali (Dubai), Singapore, Yantian (Shenzhen), Qingdao
103	MEDITERRANEAN SHIPPING CO	MEDITERRANEAN SHIPPING	Gioia Tauro, Naples, La Spezia, Barcelona, Valencia, Algeciras, Sines, Freeport (Bah), Miami, Veracruz, Altamira, Houston, New Orleans, Miami, Freeport (Bah), Algeciras, Barcelona, Gioia Tauro
103	MAERSK LINE/A.P.MOLLER	MARITIMA DEL MEDITERRANEO SA	Gioia Tauro, Naples, La Spezia, Barcelona, Valencia, Algeciras, Sines, Freeport (Bah), Miami, Veracruz, Altamira, Houston, New Orleans, Miami, Freeport (Bah), Algeciras, Barcelona, Gioia Tauro
120	MEDITERRANEAN SHIPPING CO	MEDITERRANEAN SHIPPING	Valencia, Montreal, Halifax, Barcelona, Leghorn (aka Livorno), Genoa, Valencia
120	MEDITERRANEAN SHIPPING CO	MEDITERRANEAN SHIPPING	Mundra, Nhava Sheva, Colombo, Gioia Tauro, Barcelona, Valencia, Sines, New York, Baltimore, Norfolk (incl. Portsmouth), Charleston, Savannah, King Abdullah City, Mundra
120	MEDITERRANEAN SHIPPING CO	MEDITERRANEAN SHIPPING	Khalifa Seaport, Jebel Ali (Dubai), Mundra, Nhava Sheva, Djibouti, Gioia Tauro, Genoa, Barcelona, Valencia, Salerno, Gioia Tauro, Marsaxlokk, King Abdullah City, Jeddah, Khalifa Seaport
150	NYK LINES	COMBALIA AGENCIA MARITIMA S.A.	Barcelona, Savona, Gemlik, El Suweis, Jeddah, Sohar, Jebel Ali, Abu Dhabi, Doha, Bahrain, Damman, Kuwait, Zeebrugge, Amberes, Bremerhaven, Hamburg, Southampton, TangerMed, Barcelona
197	GRIMALDI EUROMED SPA	GRIMALDI LOGISTICA ESPAÑA, S.L.	Southampton, Vlissingen, Antwerp, Emden, Hamburg, Portbury (Bristol), Valencia, Leghorn (aka Livorno), Civitavecchia, Salerno, Gemlik, Salerno, Fos, Barcelona, Sagunto, Alexandria, Valencia, Setubal, Southampton
213	X-PRESS CONTAINER LINE (UK)LTD	A.PEREZ Y CIA S.L.	Valencia, Barcelona, Casablanca, Algeciras, Tanger Med, Leixoes, Vigo, Lisbon, Tanger Med, Algeciras, Casablanca, Valencia
217	CMA CGM	CMA CGM IBERICA S.A.U.	Algeciras, Marsaxlokk, Leghorn (aka Livorno), Genoa, Marseille, Barcelona, Valencia, Pointe a Pitre, Fort-de-France, Caucedo, Cartagena (Col), Kingston, Buenaventura, Paita, Posorja (Guayaquil Area), Guayaquil, Moin, Cartagena (Col), Algeciras
217	MARFRET SA	AGENCIA MARITIMA ESPAÑOLA EVGE, S.A.	Algeciras, Marsaxlokk, Leghorn (aka Livorno), Genoa, Marseille, Barcelona, Valencia, Pointe a Pitre, Fort-de-France, Caucedo, Cartagena (Col), Kingston, Buenaventura, Paita, Posorja (Guayaquil Area), Guayaquil, Moin, Cartagena (Col), Algeciras
217	COSCO CONTAINER LINES (COSCON)	COSCO IBERIA S.A.	Algeciras, Marsaxlokk, Leghorn (aka Livorno), Genoa, Marseille, Barcelona, Valencia, Pointe a Pitre, Fort-de-France, Caucedo, Cartagena (Col), Kingston, Buenaventura, Paita, Posorja (Guayaquil Area), Guayaquil, Moin, Cartagena (Col), Algeciras

Nº	ARMADOR	CONSIGNATARI	ROTACIÓ PORTS
222	CMA CGM	CMA CGM IBERICA S.A.U.	Casablanca, Agadir, Port Vendres, Barcelona, Tanger Med, Casablanca
222	CMA CGM	CMA CGM IBERICA SAU	Marseille, Barcelona, Casablanca, Marseille
226	MELFI MARINE CORP, S.A	OCIDENAVE ESPAÑA S.L.	Genoa, Barcelona, Valencia, Lisbon, Halifax, Mariel (Havana), Genoa
233	ARKAS CONTAINER TRANSPORT SA	ARKAS SPAIN S A	Fos, Valencia, Castellon, Barcelona, Piraeus, Ambarli (Istanbul Area), Yarimca, Gemlik, Nemrut Bay, Fos
233	CMA CGM	CMA CGM IBERICA S.A.U.	Fos, Valencia, Castellon, Barcelona, Piraeus, Ambarli (Istanbul Area), Yarimca, Gemlik, Nemrut Bay, Fos
233	HAPAG-LLOYD,A.G.	HAPAG-LLOYD SPAIN S.L.	Fos, Valencia, Castellon, Barcelona, Piraeus, Ambarli (Istanbul Area), Yarimca, Gemlik, Nemrut Bay, Fos
233	SEAGO LINE A/S	MARITIMA DEL MEDITERRANEO S.A.	Fos, Valencia, Castellon, Barcelona, Piraeus, Ambarli (Istanbul Area), Yarimca, Gemlik, Nemrut Bay, Fos
233	TURKON CONTAINER	MARITIMA DAVILA BARCELONA S.A.	Fos, Valencia, Castellon, Barcelona, Piraeus, Ambarli (Istanbul Area), Yarimca, Gemlik, Nemrut Bay, Fos
233	SEAGO LINE A/S	MARITIMA DEL MEDITERRANEO S.A.	Tanger Med, Algeciras, Valencia, Barcelona, Genoa, Alexandria, Beirut, Latakia, Iskenderun, Mersin, Nemrut Bay, Tanger Med
233	MAERSK LINE/A.P.MOLLER	MARITIMA DEL MEDITERRANEO SA	Tanger Med, Algeciras, Valencia, Barcelona, Genoa, Alexandria, Beirut, Latakia, Iskenderun, Mersin, Nemrut Bay, Tanger Med
233	ARKAS CONTAINER TRANSPORT SA	ARKAS SPAIN S A	Tanger Med, Algeciras, Valencia, Barcelona, Genoa, Alexandria, Beirut, Latakia, Iskenderun, Mersin, Nemrut Bay, Tanger Med
233	MAERSK LINE/A.P.MOLLER	MARITIMA DEL MEDITERRANEO SA	Algeciras, Alexandria, Mersin, Haifa, Vado Ligure, Fos, Barcelona, Valencia, Casablanca, Algeciras
233	ARKAS CONTAINER TRANSPORT SA	ARKAS SPAIN S A	Algeciras, Alexandria, Mersin, Haifa, Vado Ligure, Fos, Barcelona, Valencia, Casablanca, Algeciras
238	HAPAG-LLOYD,A.G.	HAPAG-LLOYD SPAIN S.L.	Valencia, Barcelona, Genoa, Leghorn (aka Livorno), Valencia, Suape, Salvador (aka Bahia), Rio de Janeiro, Santos, Paranagua, Itapoa, Montevideo, Navegantes, Santos, Rio de Janeiro, Pecem, Las Palmas, Valencia
238	MEDITERRANEAN SHIPPING CO	MEDITERRANEAN SHIPPING	Valencia, Barcelona, Genoa, Leghorn (aka Livorno), Valencia, Suape, Salvador (aka Bahia), Rio de Janeiro, Santos, Paranagua, Itapoa, Montevideo, Navegantes, Santos, Rio de Janeiro, Pecem, Las Palmas, Valencia
238	ZIM INTEGRATED SHIPPING SERV.	A.PEREZ Y CIA S.L.	Valencia, Barcelona, Genoa, Leghorn (aka Livorno), Valencia, Suape, Salvador (aka Bahia), Rio de Janeiro, Santos, Paranagua, Itapoa, Montevideo, Navegantes, Santos, Rio de Janeiro, Pecem, Las Palmas, Valencia
240	CMA CGM	CMA CGM IBERICA S.A.U.	Qingdao, Busan New Port, Shanghai, Ningbo (incl Zhoushan), Nansha, Shekou (Shenzhen), Singapore, Marsaxlokk, Valencia, Barcelona, Fos, Genoa, Marsaxlokk, Beirut, Jeddah, Jebel Ali (Dubai), Port Kelang, Xiamen, Qingdao
240	COSCO CONTAINER LINES (COSCON)	COSCO IBERIA S.A.	Qingdao, Busan New Port, Shanghai, Ningbo (incl Zhoushan), Nansha, Shekou (Shenzhen), Singapore, Marsaxlokk, Valencia, Barcelona, Fos, Genoa, Marsaxlokk, Beirut, Jeddah, Jebel Ali (Dubai), Port Kelang, Xiamen, Qingdao
240	EVERGREEN MARINE CORPORATION	EVERGREEN SHIPPING SPAIN S.L.	Qingdao, Busan New Port, Shanghai, Ningbo (incl Zhoushan), Nansha, Shekou (Shenzhen), Singapore, Marsaxlokk, Valencia, Barcelona, Fos, Genoa, Marsaxlokk, Beirut, Jeddah, Jebel Ali (Dubai), Port Kelang, Xiamen, Qingdao
240	OOCL	TRANSITAINER S.A.	Qingdao, Busan New Port, Shanghai, Ningbo (incl Zhoushan), Nansha, Shekou (Shenzhen), Singapore, Marsaxlokk, Valencia, Barcelona, Fos, Genoa, Marsaxlokk, Beirut, Jeddah, Jebel Ali (Dubai), Port Kelang, Xiamen, Qingdao
251	CMA CGM	CMA CGM IBERICA S.A.U.	Algeciras, Leghorn (aka Livorno), Genoa, Fos, Barcelona, Valencia, New York, Norfolk (incl. Portsmouth), Savannah, Miami, Algeciras
251	COSCO CONTAINER LINES (COSCON)	COSCO IBERIA S.A.	Algeciras, Leghorn (aka Livorno), Genoa, Fos, Barcelona, Valencia, New York, Norfolk (incl. Portsmouth), Savannah, Miami, Algeciras
251	HAPAG-LLOYD,A.G.	HAPAG-LLOYD SPAIN S.L.	Algeciras, Leghorn (aka Livorno), Genoa, Fos, Barcelona, Valencia, New York, Norfolk (incl. Portsmouth), Savannah, Miami, Algeciras
251	OCEAN NETWORK EXPRESS PTE LTD	OCEAN NETWORK EXPRESS	Algeciras, Leghorn (aka Livorno), Genoa, Fos, Barcelona, Valencia, New York, Norfolk (incl. Portsmouth), Savannah, Miami, Algeciras
251	OOCL	TRANSITAINER S.A.	Algeciras, Leghorn (aka Livorno), Genoa, Fos, Barcelona, Valencia, New York, Norfolk (incl. Portsmouth), Savannah, Miami, Algeciras
251	YANG MING LINE	YANG MING (SPAIN), S.L.	Algeciras, Leghorn (aka Livorno), Genoa, Fos, Barcelona, Valencia, New York, Norfolk (incl. Portsmouth), Savannah, Miami, Algeciras
251	ZIM INTEGRATED SHIPPING SERV.	A.PEREZ Y CIA S.L.	Algeciras, Leghorn (aka Livorno), Genoa, Fos, Barcelona, Valencia, New York, Norfolk (incl. Portsmouth), Savannah, Miami, Algeciras
252	CMA CGM	CMA CGM IBERICA S.A.U.	Barcelona, Valencia, Marsaxlokk, Gebze, Ambarli (Istanbul Area), Nemrut Bay, Barcelona
252	JSV	BERGE MARITIMA S.L.	Barcelona, Valencia, Marsaxlokk, Gebze, Ambarli (Istanbul Area), Nemrut Bay, Barcelona
255	CMA CGM	CMA CGM IBERICA S.A.U.	Tanger Med, Algeciras, Dakar, Conakry, Abidjan, Barcelona, Marseille, Valencia, Tanger Med
255	X-PRESS CONTAINER LINE (UK)LTD	A.PEREZ Y CIA S.L.	Tanger Med, Algeciras, Dakar, Conakry, Abidjan, Barcelona, Marseille, Valencia, Tanger Med
257	CMA CGM	CMA CGM IBERICA S.A.U.	Ambarli (Istanbul Area), Gebze, Gemlik, Nemrut Bay, Barcelona, Marseille, Bejaia, Annaba, Ambarli (Istanbul Area)
258	TAILWIND SHIPPING LINES	MARTICO SL	Ningbo (incl Zhoushan), Dachan Bay (Shenzhen), Koper, Barcelona, Rotterdam, Ningbo (incl Zhoushan)
318	GRIMALDI EUROMED SPA	GRIMALDI LOGISTICA ESPAÑA, S.L.	Barcelona, Porto Torres, Civitavecchia, Porto Torres, Barcelona

Nº	ARMADOR	CONSIGNATARI	ROTACIÓ PORTS
Mediterráneo Oriental.-Mar Negro-Mar Caspio			
14	HAPAG-LLOYD,A.G.	HAPAG-LLOYD SPAIN S.L.	Ashdod, Haifa, Nemrut Bay, Piraeus, Genoa, Barcelona, Valencia, Halifax, Newark, Norfolk (incl. Portsmouth), Savannah, Valencia, Tarragona, Mersin, Ashdod
14	ZIM INTEGRATED SHIPPING SERV.	A.PEREZ Y CIA S.L.	Ashdod, Haifa, Nemrut Bay, Piraeus, Genoa, Barcelona, Valencia, Halifax, Newark, Norfolk (incl. Portsmouth), Savannah, Valencia, Tarragona, Mersin, Ashdod
39	NEPTUNE LINES SHIPPING	NEPTUNE BARCELONA S.A.	Barcelona, Sagunto, Valencia, Savona, Civitavecchia, El Pireo, Derince, Constanta, Ilychevsk, Beirut, Tartous, Limassol, Alexandria, Tunis, Malta, Mostaganem, Djen-Djen, Livorno, Marsella, Fos, Casablanca, Barcelona, Istanbul, Buyukcukur, Koper, Malta, Sete, TangerMed, Ashdod
45	BORCHARD LINES	MARITIMA DEL MEDITERRANEO S.A.	Barcelona, Marseille, Genoa, Piraeus, Istanbul-Ambarli, Istanbul-Yilport (Gebze), Izmir, Salerno, Castellón, Casablanca, , Limassol, Haifa, Ashdod, Alexandria
88	EURO MARINE LOGISTICS NV	TRANSP Y CONSIG. MARITIMAS S.A.	Barcelona, TangierMed, Le Havre, Zeebrugge, Sheerness, Newcastle, Amsterdam, Livorno, Piraeus, Derince, Gemlik, Setúbal, Santander, Grimsby, Tyne
101	CMA CGM	CMA CGM IBERICA S.A.U.	Marsaxlokk, La Spezia, Genoa, Valencia, Barcelona, Fos, Genoa, Marsaxlokk, Damietta, Aqaba, Jeddah, Hamad, Jebel Ali, Karachi, Mumbai-Nhava Sheva, Mundra, Jeddah, Marsaxlokk
101	COSCO CONTAINER LINES (COSCON)	COSCO IBERIA S.A.	Marsaxlokk, La Spezia, Genoa, Valencia, Barcelona, Fos, Genoa, Marsaxlokk, Damietta, Aqaba, Jeddah, Hamad, Jebel Ali, Karachi, Mumbai-Nhava Sheva, Mundra, Jeddah, Marsaxlokk
101	HAPAG-LLOYD,A.G.	HAPAG-LLOYD SPAIN S.L.	Marsaxlokk, La Spezia, Genoa, Valencia, Barcelona, Fos, Genoa, Marsaxlokk, Damietta, Aqaba, Jeddah, Hamad, Jebel Ali, Karachi, Mumbai-Nhava Sheva, Mundra, Jeddah, Marsaxlokk
101	OOCL	ORIENT OVERSEAS CONTAINER LINE (SPAIN)	Marsaxlokk, La Spezia, Genoa, Valencia, Barcelona, Fos, Genoa, Marsaxlokk, Damietta, Aqaba, Jeddah, Hamad, Jebel Ali, Karachi, Mumbai-Nhava Sheva, Mundra, Jeddah, Marsaxlokk
131	HAPAG-LLOYD,A.G.	HAPAG-LLOYD SPAIN S.L.	Yarimca, Ambarli (Istanbul Area), Burgas, Constanta, Ambarli (Istanbul Area), Gemlik, Tanger Med, Casablanca, Barcelona, Piraeus, Gemlik, Yarimca
131	ARKAS CONTAINER TRANSPORT SA	ARKAS SPAIN S A	Yarimca, Ambarli (Istanbul Area), Burgas, Constanta, Ambarli (Istanbul Area), Gemlik, Tanger Med, Casablanca, Barcelona, Piraeus, Gemlik, Yarimca
150	NYK LINES	COMBALIA AGENCIA MARITIMA S.A.	Barcelona, Savona, Gemlik, El Suweis, Jeddah, Sohar, Jebel Ali, Abu Dhabi, Doha, Bahrain, Damman, Kuwait, Zeebrugge, Amberes, Bremerhaven, Hamburg, Southampton, TangerMed, Barcelona
197	GRIMALDI EUROMED SPA	GRIMALDI LOGISTICA ESPAÑA, S.L.	Southampton, Vlissingen, Antwerp, Emden, Hamburg, Portbury (Bristol), Valencia, Leghorn (aka Livorno), Civitavecchia, Salerno, Gemlik, Salerno, Fos, Barcelona, Sagunto, Alexandria, Valencia, Setubal, Southampton
233	ARKAS CONTAINER TRANSPORT SA	ARKAS SPAIN S A	Fos, Valencia, Castellon, Barcelona, Piraeus, Ambarli (Istanbul Area), Yarimca, Gemlik, Nemrut Bay, Fos
233	CMA CGM	CMA CGM IBERICA S.A.U.	Fos, Valencia, Castellon, Barcelona, Piraeus, Ambarli (Istanbul Area), Yarimca, Gemlik, Nemrut Bay, Fos
233	HAPAG-LLOYD,A.G.	HAPAG-LLOYD SPAIN S.L.	Fos, Valencia, Castellon, Barcelona, Piraeus, Ambarli (Istanbul Area), Yarimca, Gemlik, Nemrut Bay, Fos
233	SEAGO LINE A/S	MARITIMA DEL MEDITERRANEO S.A.	Fos, Valencia, Castellon, Barcelona, Piraeus, Ambarli (Istanbul Area), Yarimca, Gemlik, Nemrut Bay, Fos
233	TURKON CONTAINER	MARITIMA DAVILA BARCELONA S.A.	Fos, Valencia, Castellon, Barcelona, Piraeus, Ambarli (Istanbul Area), Yarimca, Gemlik, Nemrut Bay, Fos
233	SEAGO LINE A/S	MARITIMA DEL MEDITERRANEO S.A.	Tanger Med, Algeciras, Valencia, Barcelona, Genoa, Alexandria, Beirut, Latakia, Iskenderun, Mersin, Nemrut Bay, Tanger Med
233	MAERSK LINE/A.P.MOLLER	MARITIMA DEL MEDITERRANEO SA	Tanger Med, Algeciras, Valencia, Barcelona, Genoa, Alexandria, Beirut, Latakia, Iskenderun, Mersin, Nemrut Bay, Tanger Med
233	ARKAS CONTAINER TRANSPORT SA	ARKAS SPAIN S A	Tanger Med, Algeciras, Valencia, Barcelona, Genoa, Alexandria, Beirut, Latakia, Iskenderun, Mersin, Nemrut Bay, Tanger Med
233	MAERSK LINE/A.P.MOLLER	MARITIMA DEL MEDITERRANEO SA	Algeciras, Alexandria, Mersin, Haifa, Vado Ligure, Fos, Barcelona, Valencia, Casablanca, Algeciras
233	ARKAS CONTAINER TRANSPORT SA	ARKAS SPAIN S A	Algeciras, Alexandria, Mersin, Haifa, Vado Ligure, Fos, Barcelona, Valencia, Casablanca, Algeciras
238	HAPAG-LLOYD,A.G.	HAPAG-LLOYD SPAIN S.L.	Valencia, Barcelona, Genoa, Leghorn (aka Livorno), Valencia, Suape, Salvador (aka Bahia), Rio de Janeiro, Santos, Paranagua, Itapoa, Montevideo, Navegantes, Santos, Rio de Janeiro, Pecem, Las Palmas, Valencia
238	MEDITERRANEAN SHIPPING CO	MEDITERRANEAN SHIPPING	Valencia, Barcelona, Genoa, Leghorn (aka Livorno), Valencia, Suape, Salvador (aka Bahia), Rio de Janeiro, Santos, Paranagua, Itapoa, Montevideo, Navegantes, Santos, Rio de Janeiro, Pecem, Las Palmas, Valencia
238	ZIM INTEGRATED SHIPPING SERV.	A.PEREZ Y CIA S.L.	Valencia, Barcelona, Genoa, Leghorn (aka Livorno), Valencia, Suape, Salvador (aka Bahia), Rio de Janeiro, Santos, Paranagua, Itapoa, Montevideo, Navegantes, Santos, Rio de Janeiro, Pecem, Las Palmas, Valencia
240	CMA CGM	CMA CGM IBERICA S.A.U.	Qingdao, Busan New Port, Shanghai, Ningbo (incl Zhoushan), Nansha, Shekou (Shenzhen), Singapore, Marsaxlokk, Valencia, Barcelona, Fos, Genoa, Marsaxlokk, Beirut, Jeddah, Jebel Ali (Dubai), Port Kelang, Xiamen, Qingdao
240	COSCO CONTAINER LINES (COSCON)	COSCO IBERIA S.A.	Qingdao, Busan New Port, Shanghai, Ningbo (incl Zhoushan), Nansha, Shekou (Shenzhen), Singapore, Marsaxlokk, Valencia, Barcelona, Fos, Genoa, Marsaxlokk, Beirut, Jeddah, Jebel Ali (Dubai), Port Kelang, Xiamen, Qingdao
240	EVERGREEN MARINE CORPORATION	EVERGREEN SHIPPING SPAIN S.L.	Qingdao, Busan New Port, Shanghai, Ningbo (incl Zhoushan), Nansha, Shekou (Shenzhen), Singapore, Marsaxlokk, Valencia, Barcelona, Fos, Genoa, Marsaxlokk, Beirut, Jeddah, Jebel Ali (Dubai), Port Kelang, Xiamen, Qingdao
240	OOCL	TRANSITAINER S.A.	Qingdao, Busan New Port, Shanghai, Ningbo (incl Zhoushan), Nansha, Shekou (Shenzhen), Singapore, Marsaxlokk, Valencia, Barcelona, Fos, Genoa, Marsaxlokk, Beirut, Jeddah, Jebel Ali (Dubai), Port Kelang, Xiamen, Qingdao
251	CMA CGM	CMA CGM IBERICA S.A.U.	Algeciras, Leghorn (aka Livorno), Genoa, Fos, Barcelona, Valencia, New York, Norfolk (incl. Portsmouth), Savannah, Miami, Algeciras

Nº	ARMADOR	CONSIGNATARI	ROTACIÓ PORTS
251	COSCO CONTAINER LINES (COSCON)	COSCO IBERIA S.A.	Algeciras, Leghorn (aka Livorno), Genoa, Fos, Barcelona, Valencia, New York, Norfolk (incl. Portsmouth), Savannah, Miami, Algeciras
251	HAPAG-LLOYD,A.G.	HAPAG-LLOYD SPAIN S.L.	Algeciras, Leghorn (aka Livorno), Genoa, Fos, Barcelona, Valencia, New York, Norfolk (incl. Portsmouth), Savannah, Miami, Algeciras
251	OCEAN NETWORK EXPRESS PTE LTD	OCEAN NETWORK EXPRESS	Algeciras, Leghorn (aka Livorno), Genoa, Fos, Barcelona, Valencia, New York, Norfolk (incl. Portsmouth), Savannah, Miami, Algeciras
251	OOCL	TRANSITAINER S.A.	Algeciras, Leghorn (aka Livorno), Genoa, Fos, Barcelona, Valencia, New York, Norfolk (incl. Portsmouth), Savannah, Miami, Algeciras
251	YANG MING LINE	YANG MING (SPAIN), S.L.	Algeciras, Leghorn (aka Livorno), Genoa, Fos, Barcelona, Valencia, New York, Norfolk (incl. Portsmouth), Savannah, Miami, Algeciras
251	ZIM INTEGRATED SHIPPING SERV.	A.PEREZ Y CIA S.L.	Algeciras, Leghorn (aka Livorno), Genoa, Fos, Barcelona, Valencia, New York, Norfolk (incl. Portsmouth), Savannah, Miami, Algeciras
252	CMA CGM	CMA CGM IBERICA S.A.U.	Barcelona, Valencia, Marsaxlokk, Gebze, Ambarli (Istanbul Area), Nemrut Bay, Barcelona
252	JSV	BERGE MARITIMA S.L.	Barcelona, Valencia, Marsaxlokk, Gebze, Ambarli (Istanbul Area), Nemrut Bay, Barcelona
257	CMA CGM	CMA CGM IBERICA S.A.U.	Ambarli (Istanbul Area), Gebze, Gemlik, Nemrut Bay, Barcelona, Marseille, Bejaia, Anna-ba, Ambarli (Istanbul Area)
260	GLOBAL FEEDER SHIPPING LLC	GLOBAL LINER AGENCIES IBERIA SL	Ambarli (Istanbul Area), Gebze, Valencia, Barcelona, Ambarli (Istanbul Area)
260	OCEAN NETWORK EXPRESS PTE LTD	OCEAN NETWORK EXPRESS	Ambarli (Istanbul Area), Gebze, Valencia, Barcelona, Ambarli (Istanbul Area)

Amèrica del Nord (EUA) Atlàntic

7	HAPAG-LLOYD,A.G.	HAPAG-LLOYD SPAIN S.L.	Leghorn (aka Livorno), Genoa, Barcelona, Valencia, Veracruz, Altamira, Houston, Norfolk (incl. Portsmouth), Leghorn (aka Livorno)
7	ZIM INTEGRATED SHIPPING SERV.	A.PEREZ Y CIA S.L.	Leghorn (aka Livorno), Genoa, Barcelona, Valencia, Veracruz, Altamira, Houston, Norfolk (incl. Portsmouth), Leghorn (aka Livorno)
14	HAPAG-LLOYD,A.G.	HAPAG-LLOYD SPAIN S.L.	Ashdod, Haifa, Nemrut Bay, Piraeus, Genoa, Barcelona, Valencia, Halifax, Newark, Norfolk (incl. Portsmouth), Savannah, Valencia, Tarragona, Mersin, Ashdod
14	ZIM INTEGRATED SHIPPING SERV.	A.PEREZ Y CIA S.L.	Ashdod, Haifa, Nemrut Bay, Piraeus, Genoa, Barcelona, Valencia, Halifax, Newark, Norfolk (incl. Portsmouth), Savannah, Valencia, Tarragona, Mersin, Ashdod
103	MEDITERRANEAN SHIPPING CO	MEDITERRANEAN SHIPPING	Gioia Tauro, Naples, La Spezia, Barcelona, Valencia, Algeciras, Sines, Freeport (Bah), Miami, Veracruz, Altamira, Houston, New Orleans, Miami, Freeport (Bah), Algeciras, Barcelona, Gioia Tauro
103	MAERSK LINE/A.P.MOLLER	MARITIMA DEL MEDITERRANEO SA	Gioia Tauro, Naples, La Spezia, Barcelona, Valencia, Algeciras, Sines, Freeport (Bah), Miami, Veracruz, Altamira, Houston, New Orleans, Miami, Freeport (Bah), Algeciras, Barcelona, Gioia Tauro
105	K LINE	AGENCIA MARITIMA CONDEMINAS, S.A.	Barcelona, Halifax, Galveston, Veracruz, Altamira, Jacksonville, Baltimore, Bristol, Zeebrugge, Bremerhaven, Southampton, Barcelona
111	EUKOR CAR CARRIERS INC	BERGE MARITIMA S.L.	Barcelona, Aqaba, Jeddah, Sohar, Jebel Ali, Abu Dhabi, Doha, Bahrain, Kuwait, Bombay, Antwerpen, Bristol, Bremerhaven, Zeebrugge, Southampton, Halifax, New York, Brunswick, Charleston, Port Elizabeth, Durban, Fremantle, Melbourne, Port Kembla, Brisbane
120	MEDITERRANEAN SHIPPING CO	MEDITERRANEAN SHIPPING	Mundra, Nhava Sheva, Colombo, Gioia Tauro, Barcelona, Valencia, Sines, New York, Baltimore, Norfolk (incl. Portsmouth), Charleston, Savannah, King Abdullah City, Mundra
251	CMA CGM	CMA CGM IBERICA S.A.U.	Algeciras, Leghorn (aka Livorno), Genoa, Fos, Barcelona, Valencia, New York, Norfolk (incl. Portsmouth), Savannah, Miami, Algeciras
251	COSCO CONTAINER LINES (COSCON)	COSCO IBERIA S.A.	Algeciras, Leghorn (aka Livorno), Genoa, Fos, Barcelona, Valencia, New York, Norfolk (incl. Portsmouth), Savannah, Miami, Algeciras
251	HAPAG-LLOYD,A.G.	HAPAG-LLOYD SPAIN S.L.	Algeciras, Leghorn (aka Livorno), Genoa, Fos, Barcelona, Valencia, New York, Norfolk (incl. Portsmouth), Savannah, Miami, Algeciras
251	OCEAN NETWORK EXPRESS PTE LTD	OCEAN NETWORK EXPRESS	Algeciras, Leghorn (aka Livorno), Genoa, Fos, Barcelona, Valencia, New York, Norfolk (incl. Portsmouth), Savannah, Miami, Algeciras
251	OOCL	TRANSITAINER S.A.	Algeciras, Leghorn (aka Livorno), Genoa, Fos, Barcelona, Valencia, New York, Norfolk (incl. Portsmouth), Savannah, Miami, Algeciras
251	YANG MING LINE	YANG MING (SPAIN), S.L.	Algeciras, Leghorn (aka Livorno), Genoa, Fos, Barcelona, Valencia, New York, Norfolk (incl. Portsmouth), Savannah, Miami, Algeciras
251	ZIM INTEGRATED SHIPPING SERV.	A.PEREZ Y CIA S.L.	Algeciras, Leghorn (aka Livorno), Genoa, Fos, Barcelona, Valencia, New York, Norfolk (incl. Portsmouth), Savannah, Miami, Algeciras

Amèrica del Nord (EUA) Pacífic

Àfrica del Nord

21	GRANDI NAVI VELOCI	HIJO DE JOSE M. MASIQUES, S.A.	Barcelona, Sete, TangerMed, Barcelona
22	GRANDI NAVI VELOCI	HIJO DE JOSE M. MASIQUES, S.A.	Barcelona, Nador, Barcelona
25	CIE.NATIONALE ALGERIENNE DE NA	TRANSP Y CONSIG. MARITIMAS S.A.	Marina di Carrara, Marseille, Barcelona, Bejaia, Skikda, Marina di Carrara
29	GRANDI NAVI VELOCI	HIJO DE JOSE M. MASIQUES, S.A.	Barcelona, Genova, Barcelona, Tanger, Barcelona
39	NEPTUNE LINES SHIPPING	NEPTUNE BARCELONA S.A.	Barcelona, Sagunto, Valencia, Savona, Civitavecchia, El Pireo, Derince, Constanta, Ilychevsk, Beirut, Tartous, Limassol, Alexandria, Tunis, Malta, Mostaganem, Djen-Djen, Livorno, Marsella, Fos, Casablanca, Barcelona, Istanbul, Buyukcukur, Koper, Malta, Sete, TangerMed, Ashdod
45	BORCHARD LINES	MARITIMA DEL MEDITERRANEO S.A.	Barcelona, Marseille, Genoa, Piraeus, Istanbul-Ambarli, Istanbul-Yilport (Gebze), Izmir, Salerno, Castellón, Casablanca, , Limassol, Haifa, Ashdod, Alexandria

Nº	ARMADOR	CONSIGNATARI	ROTACIÓ PORTS
48	MAGHREB CONTAINER INTERNACIONA	BERGE MARITIMA S.L.	Barcelona, Castellón, Alicante, Orán, Castellón, Algiers, Alicante, Castellón, Barcelona
49	COTUNAV	ROMEU Y CIA S.A.	Barcelona, Tunis, Barcelona
57	MEDITERRANEAN SHIPPING CO	MEDITERRANEAN SHIPPING	Barcelona, Valencia, Alger, Valencia, Barcelona
57	MEDITERRANEAN SHIPPING CO	MEDITERRANEAN SHIPPING	Barcelona, Valencia, Annaba, Valencia, Barcelona
57	MEDITERRANEAN SHIPPING CO	MEDITERRANEAN SHIPPING	Barcelona, Valencia, Skikda, Valencia, Barcelona
57	MEDITERRANEAN SHIPPING CO	MEDITERRANEAN SHIPPING	Barcelona, Valencia, Bejaia, Valencia, Barcelona
57	MEDITERRANEAN SHIPPING CO	MEDITERRANEAN SHIPPING	Barcelona, Valencia, Oran, Valencia, Barcelona
57	MEDITERRANEAN SHIPPING CO	MEDITERRANEAN SHIPPING	La Spezia, Barcelona, Valencia, Casablanca, La Spezia
88	EURO MARINE LOGISTICS NV	TRANSP Y CONSIG. MARITIMAS S.A.	Barcelona, TangierMed, Le Havre, Zeebrugge, Sheerness, Newcastle, Amsterdam, Livorno, Piraeus, Derince, Gemlik, Setúbal, Santander, Grimsby, Tyne
94	GRIMALDI EUROMED SPA	GRIMALDI LOGISTICA ESPAÑA, S.L.	Barcelona, Savona, Barcelona, TangerMed, Barcelona
213	X-PRESS CONTAINER LINE (UK)LTD	A.PEREZ Y CIA S.L.	Valencia, Barcelona, Casablanca, Algeciras, Tanger Med, Leixoes, Vigo, Lisbon, Tanger Med, Algeciras, Casablanca, Valencia
222	CMA CGM	CMA CGM IBERICA S.A.U.	Casablanca, Agadir, Port Vendres, Barcelona, Tanger Med, Casablanca
222	CMA CGM	CMA CGM IBERICA SAU	Marseille, Barcelona, Casablanca, Marseille
222	CMA CGM	CMA CGM IBERICA SAU	Tanger Med, Algeciras, Vigo, Leixoes, Setubal, Tanger Med, Algeciras, Ghazaouet, Tanger Med
233	SEAGO LINE A/S	MARITIMA DEL MEDITERRANEO S.A.	Tanger Med, Algeciras, Valencia, Barcelona, Genoa, Alexandria, Beirut, Latakia, Iskenderun, Mersin, Nemrut Bay, Tanger Med
233	MAERSK LINE/A.P.MOLLER	MARITIMA DEL MEDITERRANEO SA	Tanger Med, Algeciras, Valencia, Barcelona, Genoa, Alexandria, Beirut, Latakia, Iskenderun, Mersin, Nemrut Bay, Tanger Med
233	ARKAS CONTAINER TRANSPORT SA	ARKAS SPAIN S A	Tanger Med, Algeciras, Valencia, Barcelona, Genoa, Alexandria, Beirut, Latakia, Iskenderun, Mersin, Nemrut Bay, Tanger Med
233	MAERSK LINE/A.P.MOLLER	MARITIMA DEL MEDITERRANEO SA	Algeciras, Alexandria, Mersin, Haifa, Vado Ligure, Fos, Barcelona, Valencia, Casablanca, Algeciras
233	ARKAS CONTAINER TRANSPORT SA	ARKAS SPAIN S A	Algeciras, Alexandria, Mersin, Haifa, Vado Ligure, Fos, Barcelona, Valencia, Casablanca, Algeciras
249	E.N.T.M.V.	ROMEU Y CIA S.A.	Barcelona, Orán, Barcelona
257	CMA CGM	CMA CGM IBERICA S.A.U.	Ambarli (Istanbul Area), Gebze, Gemlik, Nemrut Bay, Barcelona, Marseille, Bejaia, Annaba, Ambarli (Istanbul Area)
344	LA MERIDIONALE	ROMEU Y CIA SA	Barcelona, Tanger Med, Barcelona
Extrem Orient i Japó			
18	HAPAG-LLOYD,A.G.	HAPAG-LLOYD SPAIN S.L.	Qingdao, Busan New Port, Shanghai, Ningbo (incl Zhoushan), Shekou (Shenzhen), Singapore, Jeddah, Damietta, Barcelona, Valencia, Genoa, Damietta, Jeddah, Singapore, Hong Kong, Busan New Port, Qingdao
18	OCEAN NETWORK EXPRESS PTE LTD	OCEAN NETWORK EXPRESS	Qingdao, Busan New Port, Shanghai, Ningbo (incl Zhoushan), Shekou (Shenzhen), Singapore, Jeddah, Damietta, Barcelona, Valencia, Genoa, Damietta, Jeddah, Singapore, Hong Kong, Busan New Port, Qingdao
18	YANG MING LINE	YANG MING (SPAIN), S.L.	Qingdao, Busan New Port, Shanghai, Ningbo (incl Zhoushan), Shekou (Shenzhen), Singapore, Jeddah, Damietta, Barcelona, Valencia, Genoa, Damietta, Jeddah, Singapore, Hong Kong, Busan New Port, Qingdao
18	HAPAG-LLOYD,A.G.	HAPAG-LLOYD SPAIN S.L.	Busan New Port, Shanghai, Ningbo (incl Zhoushan), Kaohsiung, Shekou (Shenzhen), Singapore, Piraeus, Genoa, La Spezia, Fos, Barcelona, Piraeus, Singapore, Hong Kong, Busan New Port
18	OCEAN NETWORK EXPRESS PTE LTD	OCEAN NETWORK EXPRESS	Busan New Port, Shanghai, Ningbo (incl Zhoushan), Kaohsiung, Shekou (Shenzhen), Singapore, Piraeus, Genoa, La Spezia, Fos, Barcelona, Piraeus, Singapore, Hong Kong, Busan New Port
18	YANG MING LINE	YANG MING (SPAIN), S.L.	Busan New Port, Shanghai, Ningbo (incl Zhoushan), Kaohsiung, Shekou (Shenzhen), Singapore, Piraeus, Genoa, La Spezia, Fos, Barcelona, Piraeus, Singapore, Hong Kong, Busan New Port
103	MEDITERRANEAN SHIPPING CO	MEDITERRANEAN SHIPPING	Qingdao, Busan New Port, Ningbo (incl Zhoushan), Shanghai, Xiamen, Nansha, Yantian (Shenzhen), Singapore, Port Said, Gioia Tauro, Barcelona, Valencia, Gioia Tauro, Port Said, King Abdullah City, Khalifa Seaport, Jebel Ali (Dubai), Singapore, Yantian (Shenzhen), Qingdao
103	MAERSK LINE/A.P.MOLLER	MARITIMA DEL MEDITERRANEO SA	Qingdao, Busan New Port, Ningbo (incl Zhoushan), Shanghai, Xiamen, Nansha, Yantian (Shenzhen), Singapore, Port Said, Gioia Tauro, Barcelona, Valencia, Gioia Tauro, Port Said, King Abdullah City, Khalifa Seaport, Jebel Ali (Dubai), Singapore, Yantian (Shenzhen), Qingdao
240	CMA CGM	CMA CGM IBERICA S.A.U.	Qingdao, Busan New Port, Shanghai, Ningbo (incl Zhoushan), Nansha, Shekou (Shenzhen), Singapore, Marsaxlokk, Valencia, Barcelona, Fos, Genoa, Marsaxlokk, Beirut, Jeddah, Jebel Ali (Dubai), Port Kelang, Xiamen, Qingdao
240	COSCO CONTAINER LINES (COSCON)	COSCO IBERIA S.A.	Qingdao, Busan New Port, Shanghai, Ningbo (incl Zhoushan), Nansha, Shekou (Shenzhen), Singapore, Marsaxlokk, Valencia, Barcelona, Fos, Genoa, Marsaxlokk, Beirut, Jeddah, Jebel Ali (Dubai), Port Kelang, Xiamen, Qingdao
240	EVERGREEN MARINE CORPORATION	EVERGREEN SHIPPING SPAIN S.L.	Qingdao, Busan New Port, Shanghai, Ningbo (incl Zhoushan), Nansha, Shekou (Shenzhen), Singapore, Marsaxlokk, Valencia, Barcelona, Fos, Genoa, Marsaxlokk, Beirut, Jeddah, Jebel Ali (Dubai), Port Kelang, Xiamen, Qingdao
240	OOCL	TRANSITAINER S.A.	Qingdao, Busan New Port, Shanghai, Ningbo (incl Zhoushan), Nansha, Shekou (Shenzhen), Singapore, Marsaxlokk, Valencia, Barcelona, Fos, Genoa, Marsaxlokk, Beirut, Jeddah, Jebel Ali (Dubai), Port Kelang, Xiamen, Qingdao
255	CMA CGM	CMA CGM IBERICA S.A.U.	Tanger Med, Algeciras, Dakar, Conakry, Abidjan, Barcelona, Marseille, Valencia, Tanger Med

Nº	ARMADOR	CONSIGNATARI	ROTACIÓ PORTS
255	X-PRESS CONTAINER LINE (UK)LTD	A.PEREZ Y CIA S.L.	Tanger Med, Algeciras, Dakar, Conakry, Abidjan, Barcelona, Marseille, Valencia, Tanger Med
258	TAILWIND SHIPPING LINES	MARTICO SL	Ningbo (incl Zhoushan), Dachan Bay (Shenzhen), Koper, Barcelona, Rotterdam, Ningbo (incl Zhoushan)
Sud-Amèrica (Atlàntic)			
238	HAPAG-LLOYD,A.G.	HAPAG-LLOYD SPAIN S.L.	Valencia, Barcelona, Genoa, Leghorn (aka Livorno), Valencia, Suape, Salvador (aka Bahia), Rio de Janeiro, Santos, Paranagua, Itapoa, Montevideo, Navegantes, Santos, Rio de Janeiro, Pecem, Las Palmas, Valencia
238	MEDITERRANEAN SHIPPING CO	MEDITERRANEAN SHIPPING	Valencia, Barcelona, Genoa, Leghorn (aka Livorno), Valencia, Suape, Salvador (aka Bahia), Rio de Janeiro, Santos, Paranagua, Itapoa, Montevideo, Navegantes, Santos, Rio de Janeiro, Pecem, Las Palmas, Valencia
238	ZIM INTEGRATED SHIPPING SERV.	A.PEREZ Y CIA S.L.	Valencia, Barcelona, Genoa, Leghorn (aka Livorno), Valencia, Suape, Salvador (aka Bahia), Rio de Janeiro, Santos, Paranagua, Itapoa, Montevideo, Navegantes, Santos, Rio de Janeiro, Pecem, Las Palmas, Valencia
Sud-Amèrica (Pacífic)			
250	HAPAG-LLOYD,A.G.	HAPAG-LLOYD SPAIN S.L.	Valencia, Civitavecchia, Leghorn (aka Livorno), Genoa, Barcelona, Caucedo, Cartagena (Col), Buenaventura, Paita, Posorja (Guayaquil Area), Guayaquil, Moin, Cartagena (Col), Tanger Med, Malaga, Valencia
Àfrica Occidental			
255	CMA CGM	CMA CGM IBERICA S.A.U.	Tanger Med, Algeciras, Dakar, Conakry, Abidjan, Barcelona, Marseille, Valencia, Tanger Med
255	X-PRESS CONTAINER LINE (UK)LTD	A.PEREZ Y CIA S.L.	Tanger Med, Algeciras, Dakar, Conakry, Abidjan, Barcelona, Marseille, Valencia, Tanger Med
Golf de Mèxic (Mèxic i EUA)			
7	HAPAG-LLOYD,A.G.	HAPAG-LLOYD SPAIN S.L.	Leghorn (aka Livorno), Genoa, Barcelona, Valencia, Veracruz, Altamira, Houston, Norfolk (incl. Portsmouth), Leghorn (aka Livorno)
7	ZIM INTEGRATED SHIPPING SERV.	A.PEREZ Y CIA S.L.	Leghorn (aka Livorno), Genoa, Barcelona, Valencia, Veracruz, Altamira, Houston, Norfolk (incl. Portsmouth), Leghorn (aka Livorno)
105	K LINE	AGENCIA MARITIMA CONDEMINAS, S.A.	Barcelona, Halifax, Galveston, Veracruz, Altamira, Jacksonville, Baltimore, Bristol, Zeebrugge, Bremerhaven, Southampton, Barcelona
Sud-est Asiàtic			
18	HAPAG-LLOYD,A.G.	HAPAG-LLOYD SPAIN S.L.	Qingdao, Busan New Port, Shanghai, Ningbo (incl Zhoushan), Shekou (Shenzhen), Singapore, Jeddah, Damietta, Barcelona, Valencia, Genoa, Damietta, Jeddah, Singapore, Hong Kong, Busan New Port, Qingdao
18	OCEAN NETWORK EXPRESS PTE LTD	OCEAN NETWORK EXPRESS	Qingdao, Busan New Port, Shanghai, Ningbo (incl Zhoushan), Shekou (Shenzhen), Singapore, Jeddah, Damietta, Barcelona, Valencia, Genoa, Damietta, Jeddah, Singapore, Hong Kong, Busan New Port, Qingdao
18	YANG MING LINE	YANG MING (SPAIN), S.L.	Qingdao, Busan New Port, Shanghai, Ningbo (incl Zhoushan), Shekou (Shenzhen), Singapore, Jeddah, Damietta, Barcelona, Valencia, Genoa, Damietta, Jeddah, Singapore, Hong Kong, Busan New Port, Qingdao
18	HAPAG-LLOYD,A.G.	HAPAG-LLOYD SPAIN S.L.	Busan New Port, Shanghai, Ningbo (incl Zhoushan), Kaohsiung, Shekou (Shenzhen), Singapore, Piraeus, Genoa, La Spezia, Fos, Barcelona, Piraeus, Singapore, Hong Kong, Busan New Port
18	OCEAN NETWORK EXPRESS PTE LTD	OCEAN NETWORK EXPRESS	Busan New Port, Shanghai, Ningbo (incl Zhoushan), Kaohsiung, Shekou (Shenzhen), Singapore, Piraeus, Genoa, La Spezia, Fos, Barcelona, Piraeus, Singapore, Hong Kong, Busan New Port
18	YANG MING LINE	YANG MING (SPAIN), S.L.	Busan New Port, Shanghai, Ningbo (incl Zhoushan), Kaohsiung, Shekou (Shenzhen), Singapore, Piraeus, Genoa, La Spezia, Fos, Barcelona, Piraeus, Singapore, Hong Kong, Busan New Port
103	MEDITERRANEAN SHIPPING CO	MEDITERRANEAN SHIPPING	Qingdao, Busan New Port, Ningbo (incl Zhoushan), Shanghai, Xiamen, Nansha, Yantian (Shenzhen), Singapore, Port Said, Gioia Tauro, Barcelona, Valencia, Gioia Tauro, Port Said, King Abdullah City, Khalifa Seaport, Jebel Ali (Dubai), Singapore, Yantian (Shenzhen), Qingdao
103	MAERSK LINE/A.P.MOLLER	MARITIMA DEL MEDITERRANEO SA	Qingdao, Busan New Port, Ningbo (incl Zhoushan), Shanghai, Xiamen, Nansha, Yantian (Shenzhen), Singapore, Port Said, Gioia Tauro, Barcelona, Valencia, Gioia Tauro, Port Said, King Abdullah City, Khalifa Seaport, Jebel Ali (Dubai), Singapore, Yantian (Shenzhen), Qingdao
240	CMA CGM	CMA CGM IBERICA S.A.U.	Qingdao, Busan New Port, Shanghai, Ningbo (incl Zhoushan), Nansha, Shekou (Shenzhen), Singapore, Marsaxlokk, Valencia, Barcelona, Fos, Genoa, Marsaxlokk, Beirut, Jeddah, Jebel Ali (Dubai), Port Kelang, Xiamen, Qingdao
240	COSCO CONTAINER LINES (COSCON)	COSCO IBERIA S.A.	Qingdao, Busan New Port, Shanghai, Ningbo (incl Zhoushan), Nansha, Shekou (Shenzhen), Singapore, Marsaxlokk, Valencia, Barcelona, Fos, Genoa, Marsaxlokk, Beirut, Jeddah, Jebel Ali (Dubai), Port Kelang, Xiamen, Qingdao
240	EVERGREEN MARINE CORPORATION	EVERGREEN SHIPPING SPAIN S.L.	Qingdao, Busan New Port, Shanghai, Ningbo (incl Zhoushan), Nansha, Shekou (Shenzhen), Singapore, Marsaxlokk, Valencia, Barcelona, Fos, Genoa, Marsaxlokk, Beirut, Jeddah, Jebel Ali (Dubai), Port Kelang, Xiamen, Qingdao
240	OOCL	TRANSITAINER S.A.	Qingdao, Busan New Port, Shanghai, Ningbo (incl Zhoushan), Nansha, Shekou (Shenzhen), Singapore, Marsaxlokk, Valencia, Barcelona, Fos, Genoa, Marsaxlokk, Beirut, Jeddah, Jebel Ali (Dubai), Port Kelang, Xiamen, Qingdao

Nº	ARMADOR	CONSIGNATARI	ROTACIÓ PORTS
Europa (Atlàntic)			
Nº línia	Armador	Consignatario	Rotación
37	HAPAG-LLOYD,A.G.	HAPAG-LLOYD SPAIN S.L.	Valencia, Civitavecchia, Leghorn (aka Livorno), Genoa, Barcelona, Caucedo, Cartagena (Col), Buenaventura, Paita, Posorja (Guayaquil Area), Guayaquil, Moin, Cartagena (Col), Tanger Med, Malaga, Valencia
88	EURO MARINE LOGISTICS NV	TRANSP Y CONSIG. MARITIMAS S.A.	Barcelona, TangierMed, Le Havre, Zeebrugge, Sheerness, Newcastle, Amsterdam, Livorno, Piraeus, Derince, Gemlik, Setúbal, Santander, Grimsby, Tyne
105	K LINE	AGENCIA MARITIMA CONDEMINAS, S.A.	Barcelona, Halifax, Galveston, Veracruz, Altamira, Jacksonville, Baltimore, Bristol, Zeebrugge, Bremerhaven, Southampton, Barcelona
111	EUKOR CAR CARRIERS INC	BERGE MARITIMA S.L.	Barcelona, Aqaba, Jeddah, Sohar, Jebel Ali, Abu Dhabi, Doha, Bahrain, Kuwait, Kuwait, Bombay, Antwerpen, Bristol, Bremerhaven, Zeebrugge, Southampton, Halifax, New York, Brunswick, Charleston, Port Elizabeth, Durban, Fremantle, Melbourne, Port Kembla, Brisbane
141	FLOTA SUARDIAZ	VAPORES SUARDIAZ BARCELONA S.A.	Barcelona, Emden, Sheerness, Zeebrugge, Vigo, Casablanca, Barcelona
150	NYK LINES	COMBALIA AGENCIA MARITIMA S.A.	Barcelona, Savona, Gemlik, El Suweis, Jeddah, Sohar, Jebel Ali, Abu Dhabi, Doha, Bahrain, Damman, Kuwait, Zeebrugge, Amberes, Bremerhaven, Hamburg, Southampton, TangerMed, Barcelona
197	GRIMALDI EUROMED SPA	GRIMALDI LOGISTICA ESPAÑA, S.L.	Southampton, Vlissingen, Antwerp, Emden, Hamburg, Portbury (Bristol), Valencia, Leghorn (aka Livorno), Civitavecchia, Salerno, Gemlik, Salerno, Fos, Barcelona, Sagunto, Alexandria, Valencia, Setubal, Southampton
213	X-PRESS CONTAINER LINE (UK)LTD	A.PEREZ Y CIA S.L.	Valencia, Barcelona, Casablanca, Algeciras, Tanger Med, Leixoes, Vigo, Lisbon, Tanger Med, Algeciras, Casablanca, Valencia
226	MELFI MARINE CORP, S.A	OCIDENAVE ESPAÑA S.L.	Genoa, Barcelona, Valencia, Lisbon, Halifax, Mariel (Havana), Genoa
Mar Roig			
18	HAPAG-LLOYD,A.G.	HAPAG-LLOYD SPAIN S.L.	Qingdao, Busan New Port, Shanghai, Ningbo (incl Zhoushan), Shekou (Shenzhen), Singapore, Jeddah, Damietta, Barcelona, Valencia, Genoa, Damietta, Jeddah, Singapore, Hong Kong, Busan New Port, Qingdao
18	OCEAN NETWORK EXPRESS PTE LTD	OCEAN NETWORK EXPRESS	Qingdao, Busan New Port, Shanghai, Ningbo (incl Zhoushan), Shekou (Shenzhen), Singapore, Jeddah, Damietta, Barcelona, Valencia, Genoa, Damietta, Jeddah, Singapore, Hong Kong, Busan New Port, Qingdao
18	YANG MING LINE	YANG MING (SPAIN), S.L.	Qingdao, Busan New Port, Shanghai, Ningbo (incl Zhoushan), Shekou (Shenzhen), Singapore, Jeddah, Damietta, Barcelona, Valencia, Genoa, Damietta, Jeddah, Singapore, Hong Kong, Busan New Port, Qingdao
85	IGNAZIO MESSINA AND CO., SPA	GIMENO SERVICIOS PORTUARIOS S.A	Barcelona, Genoa, Napoli, Alexandria, Mersin, Port Said, Jeddah, Djibouti, Mombasa, Dar es Salaam, Durban, Maputo, Dar es Salaam, Mombasa, Jeddah, Barcelona
101	CMA CGM	CMA CGM IBERICA S.A.U.	Marsaxlokk, La Spezia, Genoa, Valencia, Barcelona, Fos, Genoa, Marsaxlokk, Damietta, Aqaba, Jeddah, Hamad, Jebel Ali, Karachi, Mumbai-Nhava Sheva, Mundra, Jeddah, Marsaxlokk
101	COSCO CONTAINER LINES (COSCON)	COSCO IBERIA S.A.	Marsaxlokk, La Spezia, Genoa, Valencia, Barcelona, Fos, Genoa, Marsaxlokk, Damietta, Aqaba, Jeddah, Hamad, Jebel Ali, Karachi, Mumbai-Nhava Sheva, Mundra, Jeddah, Marsaxlokk
101	HAPAG-LLOYD,A.G.	HAPAG-LLOYD SPAIN S.L.	Marsaxlokk, La Spezia, Genoa, Valencia, Barcelona, Fos, Genoa, Marsaxlokk, Damietta, Aqaba, Jeddah, Hamad, Jebel Ali, Karachi, Mumbai-Nhava Sheva, Mundra, Jeddah, Marsaxlokk
101	OOCL	ORIENT OVERSEAS CONTAINER LINE (SPAIN)	Marsaxlokk, La Spezia, Genoa, Valencia, Barcelona, Fos, Genoa, Marsaxlokk, Damietta, Aqaba, Jeddah, Hamad, Jebel Ali, Karachi, Mumbai-Nhava Sheva, Mundra, Jeddah, Marsaxlokk
111	EUKOR CAR CARRIERS INC	BERGE MARITIMA S.L.	Barcelona, Aqaba, Jeddah, Sohar, Jebel Ali, Abu Dhabi, Doha, Bahrain, Kuwait, Kuwait, Bombay, Antwerpen, Bristol, Bremerhaven, Zeebrugge, Southampton, Halifax, New York, Brunswick, Charleston, Port Elizabeth, Durban, Fremantle, Melbourne, Port Kembla, Brisbane
150	NYK LINES	COMBALIA AGENCIA MARITIMA S.A.	Barcelona, Savona, Gemlik, El Suweis, Jeddah, Sohar, Jebel Ali, Abu Dhabi, Doha, Bahrain, Damman, Kuwait, Zeebrugge, Amberes, Bremerhaven, Hamburg, Southampton, TangerMed, Barcelona
240	CMA CGM	CMA CGM IBERICA S.A.U.	Qingdao, Busan New Port, Shanghai, Ningbo (incl Zhoushan), Nansha, Shekou (Shenzhen), Singapore, Marsaxlokk, Valencia, Barcelona, Fos, Genoa, Marsaxlokk, Beirut, Jeddah, Jebel Ali (Dubai), Port Kelang, Xiamen, Qingdao
240	COSCO CONTAINER LINES (COSCON)	COSCO IBERIA S.A.	Qingdao, Busan New Port, Shanghai, Ningbo (incl Zhoushan), Nansha, Shekou (Shenzhen), Singapore, Marsaxlokk, Valencia, Barcelona, Fos, Genoa, Marsaxlokk, Beirut, Jeddah, Jebel Ali (Dubai), Port Kelang, Xiamen, Qingdao
240	EVERGREEN MARINE CORPORATION	EVERGREEN SHIPPING SPAIN S.L.	Qingdao, Busan New Port, Shanghai, Ningbo (incl Zhoushan), Nansha, Shekou (Shenzhen), Singapore, Marsaxlokk, Valencia, Barcelona, Fos, Genoa, Marsaxlokk, Beirut, Jeddah, Jebel Ali (Dubai), Port Kelang, Xiamen, Qingdao
240	OOCL	TRANSITAINER S.A.	Qingdao, Busan New Port, Shanghai, Ningbo (incl Zhoushan), Nansha, Shekou (Shenzhen), Singapore, Marsaxlokk, Valencia, Barcelona, Fos, Genoa, Marsaxlokk, Beirut, Jeddah, Jebel Ali (Dubai), Port Kelang, Xiamen, Qingdao
Golf Pèrsic-Mar Aràbiga			
18	HAPAG-LLOYD,A.G.	HAPAG-LLOYD SPAIN S.L.	Qingdao, Busan New Port, Shanghai, Ningbo (incl Zhoushan), Shekou (Shenzhen), Singapore, Jeddah, Damietta, Barcelona, Valencia, Genoa, Damietta, Jeddah, Singapore, Hong Kong, Busan New Port, Qingdao
18	OCEAN NETWORK EXPRESS PTE LTD	OCEAN NETWORK EXPRESS	Qingdao, Busan New Port, Shanghai, Ningbo (incl Zhoushan), Shekou (Shenzhen), Singapore, Jeddah, Damietta, Barcelona, Valencia, Genoa, Damietta, Jeddah, Singapore, Hong Kong, Busan New Port, Qingdao

Nº	ARMADOR	CONSIGNATARI	ROTACIÓ PORTS
18	YANG MING LINE	YANG MING (SPAIN), S.L.	Qingdao, Busan New Port, Shanghai, Ningbo (incl Zhoushan), Shekou (Shenzhen), Singapore, Jeddah, Damietta, Barcelona, Valencia, Genoa, Damietta, Jeddah, Singapore, Hong Kong, Busan New Port, Qingdao
85	IGNAZIO MESSINA AND CO., SPA	GIMENO SERVICIOS PORTUARIOS S.A	Barcelona, Genoa, Napoli, Alexandria, Mersin, Port Said, Jeddah, Djibouti, Mombasa, Dar es Salaam, Durban, Maputo, Dar es Salaam, Mombasa, Jeddah, Barcelona
101	OOCL	ORIENT OVERSEAS CONTAINER LINE (SPAIN)	Marsaxlokk, La Spezia, Genoa, Valencia, Barcelona, Fos, Genoa, Marsaxlokk, Damietta, Aqaba, Jeddah, Hamad, Jebel Ali, Karachi, Mumbai-Nhava Sheva, Mundra, Jeddah, Marsaxlokk
103	MEDITERRANEAN SHIPPING CO	MEDITERRANEAN SHIPPING	Qingdao, Busan New Port, Ningbo (incl Zhoushan), Shanghai, Xiamen, Nansha, Yantian (Shenzhen), Singapore, Port Said, Gioia Tauro, Barcelona, Valencia, Gioia Tauro, Port Said, King Abdullah City, Khalifa Seaport, Jebel Ali (Dubai), Singapore, Yantian (Shenzhen), Qingdao
103	MAERSK LINE/A.P.MOLLER	MARITIMA DEL MEDITERRANEO SA	Qingdao, Busan New Port, Ningbo (incl Zhoushan), Shanghai, Xiamen, Nansha, Yantian (Shenzhen), Singapore, Port Said, Gioia Tauro, Barcelona, Valencia, Gioia Tauro, Port Said, King Abdullah City, Khalifa Seaport, Jebel Ali (Dubai), Singapore, Yantian (Shenzhen), Qingdao
111	EUKOR CAR CARRIERS INC	BERGE MARITIMA S.L.	Barcelona, Aqaba, Jeddah, Sohar, Jebel Ali, Abu Dhabi, Doha, Bahrain, Kuwait, Bombay, Antwerpen, Bristol, Bremerhaven, Zeebrugge, Southampton, Halifax, New York, Brunswick, Charleston, Port Elizabeth, Durban, Fremantle, Melbourne, Port Kembla, Brisbane
120	MEDITERRANEAN SHIPPING CO	MEDITERRANEAN SHIPPING	Mundra, Nhava Sheva, Colombo, Gioia Tauro, Barcelona, Valencia, Sines, New York, Baltimore, Norfolk (incl. Portsmouth), Charleston, Savannah, King Abdullah City, Mundra
120	MEDITERRANEAN SHIPPING CO	MEDITERRANEAN SHIPPING	Khalifa Seaport, Jebel Ali (Dubai), Mundra, Nhava Sheva, Djibouti, Gioia Tauro, Genoa, Barcelona, Valencia, Salerno, Gioia Tauro, Marsaxlokk, King Abdullah City, Jeddah, Khalifa Seaport
150	NYK LINES	COMBALIA AGENCIA MARITIMA S.A.	Barcelona, Savona, Gemlik, El Suweis, Jeddah, Sohar, Jebel Ali, Abu Dhabi, Doha, Bahrain, Damman, Kuwait, Xiamen, Zeebrugge, Amberes, Bremerhaven, Hamburg, Southampton, TangerMed, Barcelona
240	CMA CGM	CMA CGM IBERICA S.A.U.	Qingdao, Busan New Port, Shanghai, Ningbo (incl Zhoushan), Nansha, Shekou (Shenzhen), Singapore, Marsaxlokk, Valencia, Barcelona, Fos, Genoa, Marsaxlokk, Beirut, Jeddah, Jebel Ali (Dubai), Port Kelang, Xiamen, Qingdao
240	COSCO CONTAINER LINES (COSCON)	COSCO IBERIA S.A.	Qingdao, Busan New Port, Shanghai, Ningbo (incl Zhoushan), Nansha, Shekou (Shenzhen), Singapore, Marsaxlokk, Valencia, Barcelona, Fos, Genoa, Marsaxlokk, Beirut, Jeddah, Jebel Ali (Dubai), Port Kelang, Xiamen, Qingdao
240	EVERGREEN MARINE CORPORATION	EVERGREEN SHIPPING SPAIN S.L.	Qingdao, Busan New Port, Shanghai, Ningbo (incl Zhoushan), Nansha, Shekou (Shenzhen), Singapore, Marsaxlokk, Valencia, Barcelona, Fos, Genoa, Marsaxlokk, Beirut, Jeddah, Jebel Ali (Dubai), Port Kelang, Xiamen, Qingdao
240	OOCL	TRANSITAINER S.A.	Qingdao, Busan New Port, Shanghai, Ningbo (incl Zhoushan), Nansha, Shekou (Shenzhen), Singapore, Marsaxlokk, Valencia, Barcelona, Fos, Genoa, Marsaxlokk, Beirut, Jeddah, Jebel Ali (Dubai), Port Kelang, Xiamen, Qingdao
Amèrica Central i Carib			
7	HAPAG-LLOYD,A.G.	HAPAG-LLOYD SPAIN SL	Livorno, Genoa, Barcelona, Valencia, Cartagena (Col), Kingston, Vera Cruz, Altamira, Houston, New Orleans, Caucedo, Malaga, Valencia, Livorno
7	ZIM INTEGRATED SHIPPING SERV.	PEREZ Y CIA SL	Livorno, Genoa, Barcelona, Valencia, Cartagena (Col), Kingston, Vera Cruz, Altamira, Houston, New Orleans, Caucedo, Malaga, Valencia, Livorno
7	HAPAG-LLOYD,A.G.	HAPAG-LLOYD SPAIN S.L.	Leghorn (aka Livorno), Genoa, Barcelona, Valencia, Veracruz, Altamira, Houston, Norfolk (incl. Portsmouth), Leghorn (aka Livorno)
7	ZIM INTEGRATED SHIPPING SERV.	A.PEREZ Y CIA S.L.	Leghorn (aka Livorno), Genoa, Barcelona, Valencia, Veracruz, Altamira, Houston, Norfolk (incl. Portsmouth), Leghorn (aka Livorno)
37	HAPAG-LLOYD,A.G.	HAPAG-LLOYD SPAIN SL	Tangier, Valencia, Livorno, Genoa, Fos, Barcelona, Valencia, Cartagena (Col) ...(Pan Canal)... Puerto Quetzal, Manzanillo (Mex), Long Beach, Oakland, Seattle, Vancouver, Oakland, Manzanillo (Mex) ...(Pan Canal)... Manzanillo (Pan), Cartagena (Col), Tangier
37	HAPAG-LLOYD,A.G.	HAPAG-LLOYD SPAIN S.L.	Valencia, Civitavecchia, Leghorn (aka Livorno), Genoa, Barcelona, Caucedo, Cartagena (Col), Buenaventura, Paita, Posorja (Guayaquil Area), Guayaquil, Moin, Cartagena (Col), Tanger Med, Malaga, Valencia
103	MEDITERRANEAN SHIPPING CO	MEDITERRANEAN SHIPPING	Gioia Tauro, Naples, La Spezia, Barcelona, Valencia, Algeciras, Sines, Freeport (Bah), Miami, Veracruz, Altamira, Houston, New Orleans, Miami, Freeport (Bah), Algeciras, Barcelona, Gioia Tauro
103	MAERSK LINE/A.P.MOLLER	MARITIMA DEL MEDITERRANEO SA	Gioia Tauro, Naples, La Spezia, Barcelona, Valencia, Algeciras, Sines, Freeport (Bah), Miami, Veracruz, Altamira, Houston, New Orleans, Miami, Freeport (Bah), Algeciras, Barcelona, Gioia Tauro
217	CMA CGM	CMA CGM IBERICA S.A.U.	Algeciras, Marsaxlokk, Leghorn (aka Livorno), Genoa, Marseille, Barcelona, Valencia, Pointe a Pitre, Fort-de-France, Caucedo, Cartagena (Col), Kingston, Buenaventura, Paita, Posorja (Guayaquil Area), Guayaquil, Moin, Cartagena (Col), Algeciras
217	MARFRET SA	AGENCIA MARITIMA ESPAÑOLA EVGE, S.A.	Algeciras, Marsaxlokk, Leghorn (aka Livorno), Genoa, Marseille, Barcelona, Valencia, Pointe a Pitre, Fort-de-France, Caucedo, Cartagena (Col), Kingston, Buenaventura, Paita, Posorja (Guayaquil Area), Guayaquil, Moin, Cartagena (Col), Algeciras
217	COSCO CONTAINER LINES (COSCON)	COSCO IBERIA S.A.	Algeciras, Marsaxlokk, Leghorn (aka Livorno), Genoa, Marseille, Barcelona, Valencia, Pointe a Pitre, Fort-de-France, Caucedo, Cartagena (Col), Kingston, Buenaventura, Paita, Posorja (Guayaquil Area), Guayaquil, Moin, Cartagena (Col), Algeciras
226	MELFI MARINE CORP, S.A	OCIDENAVE ESPAÑA S.L.	Genoa, Barcelona, Valencia, Lisbon, Halifax, Mariel (Havana), Genoa
Canadà (Atlàntic) i Grans Llacs			
14	WALLENIUS WILHEMSEN	AGENCIA MARITIMA ESPAÑOLA EVGE, S.A.	Ashdod, Haifa, Nemrut Bay, Piraeus, Genoa, Barcelona, Valencia, Halifax, Newark, Norfolk (incl. Portsmouth), Savannah, Valencia, Tarragona, Mersin, Ashdod
14	MEDITERRANEAN SHIPPING CO	MEDITERRANEAN SHIPPING	Ashdod, Haifa, Nemrut Bay, Piraeus, Genoa, Barcelona, Valencia, Halifax, Newark, Norfolk (incl. Portsmouth), Savannah, Valencia, Tarragona, Mersin, Ashdod

Nº	ARMADOR	CONSIGNATARI	ROTACIÓ PORTS
105	K LINE	AGENCIA MARITIMA CONDEMINAS, S.A.	Barcelona, Halifax, Galveston, Veracruz, Altamira, Jacksonville, Baltimore, Bristol, Zeebrugge, Bremerhaven, Southampton, Barcelona
111	EUKOR CAR CARRIERS INC	BERGE MARITIMA S.L.	Barcelona, Aqaba, Jeddah, Sohar, Jebel Ali, Abu Dhabi, Doha, Bahrain, Kuwait, Bombay, Antwerpen, Bristol, Bremerhaven, Zeebrugge, Southampton, Halifax, New York, Brunswick, Charleston, Port Elizabeth, Durban, Fremantle, Melbourne, Port Kembla, Brisbane
120	OCEAN NETWORK EXPRESS PTE LTD	OCEAN NETWORK EXPRESS	Valencia, Montreal, Halifax, Barcelona, Leghorn (aka Livorno), Genoa, Valencia
226	HAPAG-LLOYD,A.G.	HAPAG-LLOYD SPAIN S.L.	Genoa, Barcelona, Valencia, Lisbon, Halifax, Mariel (Havana), Genoa

Àfrica Sud-est i Ocea Índic

85	IGNAZIO MESSINA AND CO., SPA	GIMENO SERVICIOS PORTUARIOS S.A	Barcelona, Genoa, Napoli, Alexandria, Mersin, Port Said, Jeddah, Djibouti, Mombasa, Dar es Salaam, Durban, Maputo, Dar es Salaam, Mombasa, Jeddah, Barcelona
111	EUKOR CAR CARRIERS INC	BERGE MARITIMA S.L.	Barcelona, Aqaba, Jeddah, Sohar, Jebel Ali, Abu Dhabi, Doha, Bahrain, Kuwait, Bombay, Antwerpen, Bristol, Bremerhaven, Zeebrugge, Southampton, Halifax, New York, Brunswick, Charleston, Port Elizabeth, Durban, Fremantle, Melbourne, Port Kembla, Brisbane
120	MEDITERRANEAN SHIPPING CO	MEDITERRANEAN SHIPPING	Mundra, Nhava Sheva, Colombo, Gioia Tauro, Barcelona, Valencia, Sines, New York, Baltimore, Norfolk (incl. Portsmouth), Charleston, Savannah, King Abdullah City, Mundra
120	MEDITERRANEAN SHIPPING CO	MEDITERRANEAN SHIPPING	Khalifa Seaport, Jebel Ali (Dubai), Mundra, Nhava Sheva, Djibouti, Gioia Tauro, Genoa, Barcelona, Valencia, Salerno, Gioia Tauro, Marsaxlokk, King Abdullah City, Jeddah, Khalifa Seaport

Austràlia i Nova Zelanda

111	EUKOR CAR CARRIERS INC	BERGE MARITIMA S.L.	Barcelona, Aqaba, Jeddah, Sohar, Jebel Ali, Abu Dhabi, Doha, Bahrain, Kuwait, Bombay, Antwerpen, Bristol, Bremerhaven, Zeebrugge, Southampton, Halifax, New York, Brunswick, Charleston, Port Elizabeth, Durban, Fremantle, Melbourne, Port Kembla, Brisbane
-----	------------------------	---------------------	--

Pakistan - Índia - Sri Lanka - Bangladesh

101	CMA CGM	CMA CGM IBERICA S.A.U.	Marsaxlokk, La Spezia, Genoa, Valencia, Barcelona, Fos, Genoa, Marsaxlokk, Damietta, Aqaba, Jeddah, Hamad, Jebel Ali, Karachi, Mumbai-Nhava Sheva, Mundra, Jeddah, Marsaxlokk
101	COSCO CONTAINER LINES (COSCON)	COSCO IBERIA S.A.	Marsaxlokk, La Spezia, Genoa, Valencia, Barcelona, Fos, Genoa, Marsaxlokk, Damietta, Aqaba, Jeddah, Hamad, Jebel Ali, Karachi, Mumbai-Nhava Sheva, Mundra, Jeddah, Marsaxlokk
101	HAPAG-LLOYD,A.G.	HAPAG-LLOYD SPAIN S.L.	Marsaxlokk, La Spezia, Genoa, Valencia, Barcelona, Fos, Genoa, Marsaxlokk, Damietta, Aqaba, Jeddah, Hamad, Jebel Ali, Karachi, Mumbai-Nhava Sheva, Mundra, Jeddah, Marsaxlokk
101	OOCL	ORIENT OVERSEAS CONTAINER LINE (SPAIN)	Marsaxlokk, La Spezia, Genoa, Valencia, Barcelona, Fos, Genoa, Marsaxlokk, Damietta, Aqaba, Jeddah, Hamad, Jebel Ali, Karachi, Mumbai-Nhava Sheva, Mundra, Jeddah, Marsaxlokk
111	EUKOR CAR CARRIERS INC	BERGE MARITIMA S.L.	Barcelona, Aqaba, Jeddah, Sohar, Jebel Ali, Abu Dhabi, Doha, Bahrain, Kuwait, Bombay, Antwerpen, Bristol, Bremerhaven, Zeebrugge, Southampton, Halifax, New York, Brunswick, Charleston, Port Elizabeth, Durban, Fremantle, Melbourne, Port Kembla, Brisbane
120	MEDITERRANEAN SHIPPING CO	MEDITERRANEAN SHIPPING	Mundra, Nhava Sheva, Colombo, Gioia Tauro, Barcelona, Valencia, Sines, New York, Baltimore, Norfolk (incl. Portsmouth), Charleston, Savannah, King Abdullah City, Mundra
120	MEDITERRANEAN SHIPPING CO	MEDITERRANEAN SHIPPING	Khalifa Seaport, Jebel Ali (Dubai), Mundra, Nhava Sheva, Djibouti, Gioia Tauro, Genoa, Barcelona, Valencia, Salerno, Gioia Tauro, Marsaxlokk, King Abdullah City, Jeddah, Khalifa Seaport

7.2. Àrees geogràfiques

LÍNIA	ARMADOR	CONSIGNATARI	1	2	3	4	5	6	7	8	9	10	11	12	13	14	15	16	17	18	19	20	PORTS
5	FLOTA SUARDIAZ	VAPORES SUARDIAZ BARCELONA S.A.	x																				Barcelona, Las Palmas, Sta. Cruz de Tenerife, Barcelona
7	HAPAG-LLOYD,A.G.	HAPAG-LLOYD SPAIN S.L.		x	x								x										Leghorn (aka Livorno), Genoa, Barcelona, Valencia, Veracruz, Altamira, Houston, Norfolk (incl. Portsmouth), Leghorn (aka Livorno)
7	ZIM INTEGRATED SHIPPING SERV.	A.PEREZ Y CIA S.L.		x	x								x										Leghorn (aka Livorno), Genoa, Barcelona, Valencia, Veracruz, Altamira, Houston, Norfolk (incl. Portsmouth), Leghorn (aka Livorno)
14	HAPAG-LLOYD,A.G.	HAPAG-LLOYD SPAIN S.L.			x	x																	Ashdod, Haifa, Nemrut Bay, Piraeus, Genoa, Barcelona, Valencia, Halifax, Newark, Norfolk (incl. Portsmouth), Savannah, Valencia, Tarragona, Mersin, Ashdod
14	ZIM INTEGRATED SHIPPING SERV.	A.PEREZ Y CIA S.L.			x	x																	Ashdod, Haifa, Nemrut Bay, Piraeus, Genoa, Barcelona, Valencia, Halifax, Newark, Norfolk (incl. Portsmouth), Savannah, Valencia, Tarragona, Mersin, Ashdod
18	HAPAG-LLOYD,A.G.	HAPAG-LLOYD SPAIN S.L.		x						x					x	x	x						Qingdao, Busan New Port, Shanghai, Ningbo (incl. Zhoushan), Shekou (Shenzhen), Singapore, Jeddah, Damietta, Barcelona, Valencia, Genoa, Damietta, Jeddah, Singapore, Hong Kong, Busan New Port, Qingdao
18	OCEAN NETWORK EXPRESS PTE LTD	OCEAN NETWORK EXPRESS		x						x					x	x	x						Qingdao, Busan New Port, Shanghai, Ningbo (incl. Zhoushan), Shekou (Shenzhen), Singapore, Jeddah, Damietta, Barcelona, Valencia, Genoa, Damietta, Jeddah, Singapore, Hong Kong, Busan New Port, Qingdao
18	HYUNDAI MERCHANT MARINE	BERGE MARITIMA SL																					Qingdao, Busan New Port, Shanghai, Ningbo (incl. Zhoushan), Shekou (Shenzhen), Singapore, Jeddah, Damietta, Barcelona, Valencia, Genoa, Damietta, Jeddah, Singapore, Hong Kong, Busan New Port, Qingdao
18	YANG MING LINE	YANG MING (SPAIN), S.L.		x						x					x	x	x						Qingdao, Busan New Port, Shanghai, Ningbo (incl. Zhoushan), Shekou (Shenzhen), Singapore, Jeddah, Damietta, Barcelona, Valencia, Genoa, Damietta, Jeddah, Singapore, Hong Kong, Busan New Port, Qingdao
18	HAPAG-LLOYD,A.G.	HAPAG-LLOYD SPAIN S.L.		x						x					x								Busan New Port, Shanghai, Ningbo (incl. Zhoushan), Kaohsiung, Shekou (Shenzhen), Singapore, Piraeus, Genoa, La Spezia, Fos, Barcelona, Piraeus, Singapore, Hong Kong, Busan New Port
18	OCEAN NETWORK EXPRESS PTE LTD	OCEAN NETWORK EXPRESS		x						x					x								Busan New Port, Shanghai, Ningbo (incl. Zhoushan), Kaohsiung, Shekou (Shenzhen), Singapore, Piraeus, Genoa, La Spezia, Fos, Barcelona, Piraeus, Singapore, Hong Kong, Busan New Port
18	HYUNDAI MERCHANT MARINE	BERGE MARITIMA SL																					Busan New Port, Shanghai, Ningbo (incl. Zhoushan), Kaohsiung, Shekou (Shenzhen), Singapore, Piraeus, Genoa, La Spezia, Fos, Barcelona, Piraeus, Singapore, Hong Kong, Busan New Port
18	YANG MING LINE	YANG MING (SPAIN), S.L.		x						x					x								Busan New Port, Shanghai, Ningbo (incl. Zhoushan), Kaohsiung, Shekou (Shenzhen), Singapore, Piraeus, Genoa, La Spezia, Fos, Barcelona, Piraeus, Singapore, Hong Kong, Busan New Port
21	GRANDI NAVI VELOCI	HIJO DE JOSE M. MASIQUES, S.A.		x						x													Barcelona, Sete, TangerMed, Barcelona
22	GRANDI NAVI VELOCI	HIJO DE JOSE M. MASIQUES, S.A.																					Barcelona, Nador, Barcelona
25	CIE.NATIONALE ALGERIENNE DE NA	TRANSP Y CONSIG. MARITIMAS S.A.		x						x													Marina di Carrara, Marseille, Barcelona, Bejaia, Skikda, Marina di Carrara
29	GRANDI NAVI VELOCI	HIJO DE JOSE M. MASIQUES, S.A.		x						x													Barcelona, Genova, Barcelona, Tanger, Barcelona
37	HAPAG-LLOYD,A.G.	HAPAG-LLOYD SPAIN S.L.		x											x								Valencia, Civitavecchia, Leghorn (aka Livorno), Genoa, Barcelona, Caucedo, Cartagena (Col), Buenaventura, Paita, Posorja (Guayaquil Area), Guayaquil, Moin, Cartagena (Col), Tanger Med, Malaga, Valencia
39	NEPTUNE LINES SHIPPING	NEPTUNE BARCELONA S.A.		x	x					x													Barcelona, Sagunto, Valencia, Savona, Civitavecchia, El Pireo, Derince, Constanta, Ilychevsk, Beirut, Tartous, Limassol, Alexandria, Tunis, Malta, Mostaganem, Djén-Djén, Livorno, Marsella, Fos, Casablanca, Barcelona, Istanbul, Buyukcukur, Koper, Malta, Sete, TangerMed, Ashdod
45	BORCHARD LINES	MARITIMA DEL MEDITERRANEO S.A.		x	x					x													Barcelona, Marseille, Genoa, Piraeus, Istanbul-Ambarli, Istanbul-Yilport (Gebze), Izmir, Salerno, Castellón, Casablanca, Limassol, Haifa, Ashdod, Alexandria
48	MAGHREB CONTAINER INTERNACIONA	BERGE MARITIMA S.L.								x													Barcelona, Castellón, Alicante, Orán, Castellón, Algiers, Alicante, Castellón, Barcelona
49	COTUNAV	ROMEY Y CIA S.A.								x													Barcelona, Tunis, Barcelona
57	MEDITERRANEAN SHIPPING CO	MEDITERRANEAN SHIPPING								x													Barcelona, Valencia, Alger, Valencia, Barcelona
57	MEDITERRANEAN SHIPPING CO	MEDITERRANEAN SHIPPING								x													Barcelona, Valencia, Annaba, Valencia, Barcelona
57	MEDITERRANEAN SHIPPING CO	MEDITERRANEAN SHIPPING								x													Barcelona, Valencia, Skikda, Valencia, Barcelona
57	MEDITERRANEAN SHIPPING CO	MEDITERRANEAN SHIPPING								x													Barcelona, Valencia, Bejaia, Valencia, Barcelona
57	MEDITERRANEAN SHIPPING CO	MEDITERRANEAN SHIPPING								x													Barcelona, Valencia, Oran, Valencia, Barcelona
57	MEDITERRANEAN SHIPPING CO	MEDITERRANEAN SHIPPING		x						x													La Spezia, Barcelona, Valencia, Casablanca, La Spezia
62	GRIMALDI EUROMED SPA	GRIMALDI LOGISTICA ESPAÑA, S.L.		x																			Barcelona, Livorno, Savona, Porto Torres
62	GRIMALDI EUROMED SPA	GRIMALDI LOGISTICA ESPAÑA, S.L.		x																			Barcelona, Savona, Barcelona, TangerMed, Barcelona
85	IGNAZIO MESSINA AND CO., SPA	GIMENO SERVICIOS PORTUARIOS S.A		x													x	x					Barcelona, Genoa, Napoli, Alexandria, Mersin, Port Said, Jeddah, Djibouti, Mombasa, Dar es Salaam, Durban, Maputo, Dar es Salaam, Mombasa, Jeddah, Barcelona
88	EURO MARINE LOGISTICS NV	TRANSP Y CONSIG. MARITIMAS S.A.		x	x					x													Barcelona, TangierMed, Le Havre, Zeebrugge, Sheerness, Newcastle, Amsterdam, Livorno, Piraeus, Derince, Gemlik, Setúbal, Santander, Grimsby, Tyne

LÍNIA	ARMADOR	CONSIGNATARI	1	2	3	4	5	6	7	8	9	10	11	12	13	14	15	16	17	18	19	20	PORTS
94	GRIMALDI EUROMED SPA	GRIMALDI LOGISTICA ESPAÑA, S.L.		x				x															Barcelona, Savona, Barcelona, TangerMed, Barcelona
101	CMA CGM	CMA CGM IBERICA S.A.U.		x	x											x	x					x	Marsaxlokk, La Spezia, Genoa, Valencia, Barcelona, Fos, Genoa, Marsaxlokk, Damietta, Aqaba, Jeddah, Hamad, Jebel Ali, Karachi, Mumbai-Nhava Sheva, Mundra, Jeddah, Marsaxlokk
101	COSCO CONTAINER LINES (COSCON)	COSCO IBERIA S.A.		x	x											x	x					x	Marsaxlokk, La Spezia, Genoa, Valencia, Barcelona, Fos, Genoa, Marsaxlokk, Damietta, Aqaba, Jeddah, Hamad, Jebel Ali, Karachi, Mumbai-Nhava Sheva, Mundra, Jeddah, Marsaxlokk
101	HAPAG-LLOYD.A.G.	HAPAG-LLOYD SPAIN S.L.		x	x											x	x					x	Marsaxlokk, La Spezia, Genoa, Valencia, Barcelona, Fos, Genoa, Marsaxlokk, Damietta, Aqaba, Jeddah, Hamad, Jebel Ali, Karachi, Mumbai-Nhava Sheva, Mundra, Jeddah, Marsaxlokk
101	OOCL	ORIENT OVERSEAS CONTAINER LINE (SPAIN)		x	x											x	x					x	Marsaxlokk, La Spezia, Genoa, Valencia, Barcelona, Fos, Genoa, Marsaxlokk, Damietta, Aqaba, Jeddah, Hamad, Jebel Ali, Karachi, Mumbai-Nhava Sheva, Mundra, Jeddah, Marsaxlokk
103	MEDITERRANEAN SHIPPING CO	MEDITERRANEAN SHIPPING		x					x					x					x				Qingdao, Busan New Port, Ningbo (incl Zhoushan), Shanghai, Xiamen, Nansha, Yantian (Shenzhen), Singapore, Port Said, Gioia Tauro, Barcelona, Valencia, Gioia Tauro, Port Said, King Abdullah City, Khalifa Seaport, Jebel Ali (Dubai), Singapore, Yantian (Shenzhen), Qingdao
103	MAERSK LINE/A.P. MOLLER	MARITIMA DEL MEDITERRANEO SA		x					x					x					x				Qingdao, Busan New Port, Ningbo (incl Zhoushan), Shanghai, Xiamen, Nansha, Yantian (Shenzhen), Singapore, Port Said, Gioia Tauro, Barcelona, Valencia, Gioia Tauro, Port Said, King Abdullah City, Khalifa Seaport, Jebel Ali (Dubai), Singapore, Yantian (Shenzhen), Qingdao
103	MEDITERRANEAN SHIPPING CO	MEDITERRANEAN SHIPPING	x	x		x																	Gioia Tauro, Naples, La Spezia, Barcelona, Valencia, Algeciras, Sines, Freeport (Bah), Miami, Veracruz, Altamira, Houston, New Orleans, Miami, Freeport (Bah), Algeciras, Barcelona, Gioia Tauro
103	MAERSK LINE/A.P. MOLLER	MARITIMA DEL MEDITERRANEO SA	x	x		x																	Gioia Tauro, Naples, La Spezia, Barcelona, Valencia, Algeciras, Sines, Freeport (Bah), Miami, Veracruz, Altamira, Houston, New Orleans, Miami, Freeport (Bah), Algeciras, Barcelona, Gioia Tauro
105	K LINE	AGENCIA MARITIMA CONDEMINAS, S.A.				x							x	x								x	Barcelona, Halifax, Galveston, Veracruz, Altamira, Jacksonville, Baltimore, Bristol, Zeebrugge, Bremerhaven, Southampton, Barcelona
111	EUKOR CAR CARRIERS INC	BERGE MARITIMA S.L.				x								x	x	x						x	Barcelona, Aqaba, Jeddah, Sohar, Jebel Ali, Abu Dhabi, Doha, Bahrain, Kuwait, Bombay, Antwerpen, Bristol, Bremerhaven, Zeebrugge, Southampton, Halifax, New York, Brunswick, Charleston, Port Elizabeth, Durban, Fremantle, Melbourne, Port Kembla, Brisbane
120	MEDITERRANEAN SHIPPING CO	MEDITERRANEAN SHIPPING	x																				Valencia, Montreal, Halifax, Barcelona, Leghorn (aka Livorno), Genoa, Valencia
120	MEDITERRANEAN SHIPPING CO	MEDITERRANEAN SHIPPING	x		x																		Mundra, Nhava Sheva, Colombo, Gioia Tauro, Barcelona, Valencia, Sines, New York, Baltimore, Norfolk (incl Portsmouth), Charleston, Savannah, King Abdullah City, Mundra
120	MEDITERRANEAN SHIPPING CO	MEDITERRANEAN SHIPPING	x																				Khalifa Seaport, Jebel Ali (Dubai), Mundra, Nhava Sheva, Djibouti, Gioia Tauro, Genoa, Barcelona, Valencia, Salerno, Gioia Tauro, Marsaxlokk, King Abdullah City, Jeddah, Khalifa Seaport
131	HAPAG-LLOYD.A.G.	HAPAG-LLOYD SPAIN S.L.				x																	Yarimca, Ambarli (Istanbul Area), Burgas, Constanta, Ambarli (Istanbul Area), Gemlik, Tanger Med, Casablanca, Barcelona, Piraeus, Gemlik, Yarimca
131	ARKAS CONTAINER TRANSPORT SA	ARKAS SPAIN S A				x																	Yarimca, Ambarli (Istanbul Area), Burgas, Constanta, Ambarli (Istanbul Area), Gemlik, Tanger Med, Casablanca, Barcelona, Piraeus, Gemlik, Yarimca
141	FLOTA SUARDIAZ	VAPORES SUARDIAZ BARCELONA S.A.														x							Barcelona, Emden, Sheerness, Zeebrugge, Vigo, Casablanca, Barcelona
150	NYK LINES	COMBALIA AGENCIA MARITIMA S.A.		x	x											x	x	x					Barcelona, Savona, Gemlik, El Suweis, Jeddah, Sohar, Jebel Ali, Abu Dhabi, Doha, Bahrain, Damman, Kuwait, Zeebrugge, Amberes, Bremerhaven, Hamburg, Southampton, TangerMed, Barcelona
151	BOLUDA LINES	BOLUDA LINES S.A.		x																			Alicante, Valencia, Barcelona, Valencia, Cadiz (incl San Fernando), Santa Cruz de Tenerife, Las Palmas, Santa Cruz de Tenerife, Santa Cruz de la Palma, Cadiz (incl San Fernando), Alicante
151	CMA CGM	CMA CGM IBERICA S.A.U.		x																			Alicante, Valencia, Barcelona, Valencia, Cadiz (incl San Fernando), Santa Cruz de Tenerife, Las Palmas, Santa Cruz de Tenerife, Santa Cruz de la Palma, Cadiz (incl San Fernando), Alicante
151	ARKAS CONTAINER TRANSPORT SA	ARKAS SPAIN S A		x																			Alicante, Valencia, Barcelona, Valencia, Cadiz (incl San Fernando), Santa Cruz de Tenerife, Las Palmas, Santa Cruz de Tenerife, Santa Cruz de la Palma, Cadiz (incl San Fernando), Alicante
197	GRIMALDI EUROMED SPA	GRIMALDI LOGISTICA ESPAÑA, S.L.		x	x											x							Southampton, Vlissingen, Antwerp, Emden, Hamburg, Portbury (Bristol), Valencia, Leghorn (aka Livorno), Civitavecchia, Salerno, Gemlik, Salerno, Fos, Barcelona, Sagunto, Alexandria, Valencia, Setubal, Southampton
205	NISA (NAVIM-PORT-INTERNA.S.A.)	SOLUCIONES INTEGRALLES MARIT		x																			Barcelona, Sagunto, Las Palmas, Santa Cruz de Tenerife, Arrecife, Sagunto, Barcelona
213	X-PRESS CONTAINER LINE (UK)LTD	A.PEREZ Y CIA S.L.		x					x							x							Valencia, Barcelona, Casablanca, Algeciras, Tanger Med, Leixoes, Vigo, Lisbon, Tanger Med, Algeciras, Casablanca, Valencia
217	CMA CGM	CMA CGM IBERICA S.A.U.		x																			Algeciras, Marsaxlokk, Leghorn (aka Livorno), Genoa, Marseille, Barcelona, Valencia, Pointe a Pitre, Fort-de-France, Caucedo, Cartagena (Col), Kingston, Buenaventura, Païta, Posorja (Guayaquil Area), Guayaquil, Moin, Cartagena (Col), Algeciras
217	MARFRET SA	AGENCIA MARITIMA ESPAÑOLA EVGE, S.A.		x																			Algeciras, Marsaxlokk, Leghorn (aka Livorno), Genoa, Marseille, Barcelona, Valencia, Pointe a Pitre, Fort-de-France, Caucedo, Cartagena (Col), Kingston, Buenaventura, Païta, Posorja (Guayaquil Area), Guayaquil, Moin, Cartagena (Col), Algeciras

LÍNIA	ARMADOR	CONSIGNATARI	1	2	3	4	5	6	7	8	9	10	11	12	13	14	15	16	17	18	19	20	PORTS
217	COSCO CONTAINER LINES (COSCON)	COSCO IBERIA S.A.		x														x					Algeciras, Marsaxlokk, Leghorn (aka Livorno), Genoa, Marseille, Barcelona, Valencia, Pointe a Pitre, Fort-de-France, Caucedo, Cartagena (Col), Kingston, Buenaventura, Païta, Posorja (Guayaquil Area), Guayaquil, Moin, Cartagena (Col), Algeciras
222	CMA CGM	CMA CGM IBERICA S.A.U.		x					x														Casablanca, Agadir, Port Vendres, Barcelona, Tanger Med, Casablanca
222	CMA CGM	CMA CGM IBERICA SAU		x					x														Marseille, Barcelona, Casablanca, Marseille
222	CMA CGM	CMA CGM IBERICA SAU	x						x														Tanger Med, Algeciras, Vigo, Leixoes, Setubal, Tanger Med, Algeciras, Ghazaouet, Tanger Med
226	MELFI MARINE CORP. S.A	OCIDENAVE ESPAÑA S.L.		x											x			x	x				Genoa, Barcelona, Valencia, Lisbon, Halifax, Mariel (Havana), Genoa
233	ARKAS CONTAINER TRANSPORT SA	ARKAS SPAIN S A		x	x																		Fos, Valencia, Castellon, Barcelona, Piraeus, Ambarli (Istanbul Area), Yarımcı, Gemlik, Nemrut Bay, Fos
233	CMA CGM	CMA CGM IBERICA S.A.U.		x	x																		Fos, Valencia, Castellon, Barcelona, Piraeus, Ambarli (Istanbul Area), Yarımcı, Gemlik, Nemrut Bay, Fos
233	HAPAG-LLOYD,A.G.	HAPAG-LLOYD SPAIN S.L.		x	x																		Fos, Valencia, Castellon, Barcelona, Piraeus, Ambarli (Istanbul Area), Yarımcı, Gemlik, Nemrut Bay, Fos
233	SEAGO LINE A/S	MARITIMA DEL MEDITERRANEO S.A.		x	x																		Fos, Valencia, Castellon, Barcelona, Piraeus, Ambarli (Istanbul Area), Yarımcı, Gemlik, Nemrut Bay, Fos
233	TURKON CONTAINER	MARITIMA DAVILA BARCELONA S.A.		x	x																		Fos, Valencia, Castellon, Barcelona, Piraeus, Ambarli (Istanbul Area), Yarımcı, Gemlik, Nemrut Bay, Fos
233	SEAGO LINE A/S	MARITIMA DEL MEDITERRANEO S.A.	x	x	x				x														Tanger Med, Algeciras, Valencia, Barcelona, Genoa, Alexandria, Beirut, Latakia, Iskenderun, Mersin, Nemrut Bay, Tanger Med
233	MAERSK LINE/A.P. MOLLER	MARITIMA DEL MEDITERRANEO SA	x	x	x				x														Tanger Med, Algeciras, Valencia, Barcelona, Genoa, Alexandria, Beirut, Latakia, Iskenderun, Mersin, Nemrut Bay, Tanger Med
233	ARKAS CONTAINER TRANSPORT SA	ARKAS SPAIN S A	x	x	x				x														Tanger Med, Algeciras, Valencia, Barcelona, Genoa, Alexandria, Beirut, Latakia, Iskenderun, Mersin, Nemrut Bay, Tanger Med
233	MAERSK LINE/A.P. MOLLER	MARITIMA DEL MEDITERRANEO SA	x	x	x				x														Algeciras, Alexandria, Mersin, Haifa, Vado Ligure, Fos, Barcelona, Valencia, Casablanca, Algeciras
233	ARKAS CONTAINER TRANSPORT SA	ARKAS SPAIN S A	x	x	x				x														Algeciras, Alexandria, Mersin, Haifa, Vado Ligure, Fos, Barcelona, Valencia, Casablanca, Algeciras
238	HAPAG-LLOYD,A.G.	HAPAG-LLOYD SPAIN S.L.		x	x						x												Valencia, Barcelona, Genoa, Leghorn (aka Livorno), Valencia, Suape, Salvador (aka Bahia), Rio de Janeiro, Santos, Paranagua, Itapoa, Montevideo, Navegantes, Santos, Rio de Janeiro, Pecem, Las Palmas, Valencia
238	MEDITERRANEAN SHIPPING CO	MEDITERRANEAN SHIPPING		x	x						x												Valencia, Barcelona, Genoa, Leghorn (aka Livorno), Valencia, Suape, Salvador (aka Bahia), Rio de Janeiro, Santos, Paranagua, Itapoa, Montevideo, Navegantes, Santos, Rio de Janeiro, Pecem, Las Palmas, Valencia
238	ZIM INTEGRATED SHIPPING SERV.	A.PEREZ Y CIA S.L.		x	x						x												Valencia, Barcelona, Genoa, Leghorn (aka Livorno), Valencia, Suape, Salvador (aka Bahia), Rio de Janeiro, Santos, Paranagua, Itapoa, Montevideo, Navegantes, Santos, Rio de Janeiro, Pecem, Las Palmas, Valencia
240	CMA CGM	CMA CGM IBERICA S.A.U.		x	x				x					x			x	x					Qingdao, Busan New Port, Shanghai, Ningbo (incl Zhoushan), Nansha, Shekou (Shenzhen), Singapore, Marsaxlokk, Valencia, Barcelona, Fos, Genoa, Marsaxlokk, Beirut, Jeddah, Jebel Ali (Dubai), Port Kelang, Xiamen, Qingdao
240	COSCO CONTAINER LINES (COSCON)	COSCO IBERIA S.A.		x	x				x					x			x	x					Qingdao, Busan New Port, Shanghai, Ningbo (incl Zhoushan), Nansha, Shekou (Shenzhen), Singapore, Marsaxlokk, Valencia, Barcelona, Fos, Genoa, Marsaxlokk, Beirut, Jeddah, Jebel Ali (Dubai), Port Kelang, Xiamen, Qingdao
240	EVERGREEN MARINE CORPORATION	EVERGREEN SHIPPING SPAIN S.L.		x	x				x					x			x	x					Qingdao, Busan New Port, Shanghai, Ningbo (incl Zhoushan), Nansha, Shekou (Shenzhen), Singapore, Marsaxlokk, Valencia, Barcelona, Fos, Genoa, Marsaxlokk, Beirut, Jeddah, Jebel Ali (Dubai), Port Kelang, Xiamen, Qingdao
240	OOCL	TRANSITAINER S.A.		x	x				x					x			x	x					Qingdao, Busan New Port, Shanghai, Ningbo (incl Zhoushan), Nansha, Shekou (Shenzhen), Singapore, Marsaxlokk, Valencia, Barcelona, Fos, Genoa, Marsaxlokk, Beirut, Jeddah, Jebel Ali (Dubai), Port Kelang, Xiamen, Qingdao
249	E.N.T.M.V.	ROMEU Y CIA S.A.							x														Barcelona, Orán, Barcelona
251	CMA CGM	CMA CGM IBERICA S.A.U.		x	x	x																	Algeciras, Leghorn (aka Livorno), Genoa, Fos, Barcelona, Valencia, New York, Norfolk (incl. Portsmouth), Savannah, Miami, Algeciras
251	COSCO CONTAINER LINES (COSCON)	COSCO IBERIA S.A.		x	x	x																	Algeciras, Leghorn (aka Livorno), Genoa, Fos, Barcelona, Valencia, New York, Norfolk (incl. Portsmouth), Savannah, Miami, Algeciras
251	HAPAG-LLOYD,A.G.	HAPAG-LLOYD SPAIN S.L.		x	x	x																	Algeciras, Leghorn (aka Livorno), Genoa, Fos, Barcelona, Valencia, New York, Norfolk (incl. Portsmouth), Savannah, Miami, Algeciras
251	OCEAN NETWORK EXPRESS PTE LTD	OCEAN NETWORK EXPRESS		x	x	x																	Algeciras, Leghorn (aka Livorno), Genoa, Fos, Barcelona, Valencia, New York, Norfolk (incl. Portsmouth), Savannah, Miami, Algeciras
251	OOCL	TRANSITAINER S.A.		x	x	x																	Algeciras, Leghorn (aka Livorno), Genoa, Fos, Barcelona, Valencia, New York, Norfolk (incl. Portsmouth), Savannah, Miami, Algeciras
251	YANG MING LINE	YANG MING (SPAIN), S.L.		x	x	x																	Algeciras, Leghorn (aka Livorno), Genoa, Fos, Barcelona, Valencia, New York, Norfolk (incl. Portsmouth), Savannah, Miami, Algeciras
251	ZIM INTEGRATED SHIPPING SERV.	A.PEREZ Y CIA S.L.		x	x	x																	Algeciras, Leghorn (aka Livorno), Genoa, Fos, Barcelona, Valencia, New York, Norfolk (incl. Portsmouth), Savannah, Miami, Algeciras
252	CMA CGM	CMA CGM IBERICA S.A.U.	x	x	x																		Barcelona, Valencia, Marsaxlokk, Gebze, Ambarli (Istanbul Area), Nemrut Bay, Barcelona

LÍNIA	ARMADOR	CONSIGNATARI	1	2	3	4	5	6	7	8	9	10	11	12	13	14	15	16	17	18	19	20	PORTS
252	JSV	BERGE MARITIMA S.L.	x	x	x																		Barcelona, Valencia, Marsaxlokk, Gebze, Ambarli (Istanbul Area), Nemrut Bay, Barcelona
255	CMA CGM	CMA CGM IBERICA S.A.U.	x	x					x			x											Tanger Med, Algeciras, Dakar, Conakry, Abidjan, Barcelona, Marseille, Valencia, Tanger Med
255	X-PRESS CONTAINER LINE (UK)LTD	A.PEREZ Y CIA S.L.	x	x					x			x											Tanger Med, Algeciras, Dakar, Conakry, Abidjan, Barcelona, Marseille, Valencia, Tanger Med
257	CMA CGM	CMA CGM IBERICA S.A.U.		x	x				x														Ambarli (Istanbul Area), Gebze, Gemlik, Nemrut Bay, Barcelona, Marseille, Bejaia, Annaba, Ambarli (Istanbul Area)
258	TAILWIND SHIPPING LINES	MARTICO SL		x						x													Ningbo (incl Zhoushan), Dachan Bay (Shenzhen), Koper, Barcelona, Rotterdam, Ningbo (incl Zhoushan)
260	GLOBAL FEEDER SHIPPING LLC	GLOBAL LINER AGENCIES IBERIA SL																					Ambarli (Istanbul Area), Gebze, Valencia, Barcelona, Ambarli (Istanbul Area)
260	OCEAN NETWORK EXPRESS PTE LTD	OCEAN NETWORK EXPRESS																					Ambarli (Istanbul Area), Gebze, Valencia, Barcelona, Ambarli (Istanbul Area)
307	TRASMED GLE S.L.	GRIMALDI LOGISTICA ESPAÑA SL	x																				Barcelona, Ibiza, Barcelona
315	EUROLINEAS MARITIMAS S.A	EUROLINEAS MARITIMAS, S.A. (BALEARIA)	x																				Barcelona, Palma de Mallorca, Barcelona
318	GRIMALDI EUROMED SPA	GRIMALDI LOGISTICA ESPAÑA, S.L.																					Barcelona, Porto Torres, Civitavecchia, Porto Torres, Barcelona
320	TRASMED GLE S.L.	GRIMALDI LOGISTICA ESPAÑA SL	x																				Barcelona, Mahon, Palma de Mallorca, Barcelona
322	TRASMED GLE S.L.	GRIMALDI LOGISTICA ESPAÑA SL	x																				Barcelona, Palma de Mallorca, Barcelona
325	EUROLINEAS MARITIMAS S.A	EUROLINEAS MARITIMAS, S.A. (BALEARIA)	x																				Barcelona, Ciutadella, Alcudia, Ciutadella, Barcelona
329	EUROLINEAS MARITIMAS S.A	EUROLINEAS MARITIMAS, S.A. (BALEARIA)	x																				Barcelona, Ibiza, Barcelona
330	TRASMED GLE S.L.	GRIMALDI LOGISTICA ESPAÑA SL	x																				Barcelona, Palma de Mallorca, Barcelona
338	JSV	BERGE MARITIMA S.L.	x																				Barcelona, Alicante, Las Palmas, Santa Cruz de Tenerife, Las Palmas, Arrecife, Las Palmas, Alicante, Barcelona
340	TRASMED GLE S.L.	GRIMALDI LOGISTICA ESPAÑA SL	x																				Barcelona, Ciutadella, Alcudia, Ciutadella, Barcelona
341	GRANDI NAVI VELOCI	HIJO DE JOSE M. MASIQUES, S.A.	x																				Barcelona, Palma, Ibiza, Barcelona
344	LA MERIDIONALE	ROMEU Y CIA SA																					Barcelona, Tanger Med, Barcelona
350	MEDITERRANEAN SHIPPING CO	MEDITERRANEAN SHIPPING	x																				Valencia, Tarragona, Barcelona, Valencia, Las Palmas, Santa Cruz de Tenerife, Puerto del Rosario (Fuerteventura), Arrecife, Casablanca, Cadiz (incl San Fernando), Valencia
350	WEC LINES ESPANA, S.L.U.	WEC LINES ESPAÑA, S.L.U.	x																				Valencia, Tarragona, Barcelona, Valencia, Las Palmas, Santa Cruz de Tenerife, Puerto del Rosario (Fuerteventura), Arrecife, Casablanca, Cadiz (incl San Fernando), Valencia

7.3. Descripció de les àrees geogràfiques

1.- Espanya

2.- Itàlia-França (Mediterrani)

3.- Mediterrani Oriental - Mar Negre - Mar Caspi

4.- Amèrica del Nord (EUA) Atlàntic

5.- Amèrica del Nord (EUA) Pacífic

6.- Àfrica del Nord

7.- Extrem Orient i Japó

8.- Sud-Amèrica (Atlàntic)

9.- Sud-Amèrica (Pacífic)

10.- Àfrica Occidental

11.- Golf de Mèxic (Mèxic i EUA)

12.- Sud-est asiàtic

13.- Europa (Atlàntic)

14.- Mar Roig

15.- Golf Pèrsic-mar Aràbiga

16.- Amèrica Central i Carib

17.- Canadà (Atlàntic) i Grans Llacs

18.- Àfrica sud-est i oceà Índic

19.- Austràlia i Nova Zelanda

20.- Pakistan - Índia - Sri Lanka - Bangladesh



Port de Barcelona

Direcció i coordinació

Autoritat Portuària de Barcelona
World Trade Center Barcelona
Edifici Est
Moll de Barcelona, s/n
08039 Barcelona
T. 93 306 88 00
www.portdebarcelona.cat

Producció i diseny gràfic

Departament de Comunicació

Fotografies:

Heath Rasmussen

