

20

MEMÒRIA ESTADÍSTICA 2020



Port de Barcelona





1 Estats financers

**El present capítol inclou el balanç de situació,
el compte de pèrdues i guanys i el quadre de
finançament de l'any 2020**

- 1.1. Balanç de situació**
- 1.2. Compte de pèrdues i guanys**
- 1.3. Quadre de finançament**

1 Estats financers

1.1. Balanç de situació

(Milers d'euros)	(Milers d'euros)		PATRIMONI NET	(Milers d'euros)	
	2020	2019		2020	2019
ACTIU NO CORRENT	1.828.120	1.843.683		1.668.950	1.700.894
I. Immobilitzat intangible	17.079	17.689	A1. Fons propis	1.466.373	1.436.363
1. Propietat industrial	7.207	7.431	I. Patrimoni	539.486	539.486
2. Aplicacions informàtiques	9.872	10.258	III. Resultats acumulats	909.327	852.713
3. Altre immobilitzat intangible			VII. Resultat de l'exercici	17.560	44.164
II. Immobilitzat material	1.403.756	1.431.414	A2. Ajustaments per canvi de valor	-	-
1. Terrenys i béns naturals	305.034	288.958			
2. Construccions	1.025.835	1.032.816	A3. Subvencions, donacions i llegats rebuts	202.577	264.531
3. Equipaments i instal·lacions tècniques	1.332	1.440	1. Subvencions oficials de capital	166.659	228.991
4. Immobilitzat en curs i acomptes	61.441	99.556	2. Donacions i llegats de capital	34	34
5. Altre immobilitzat	10.114	8.644	3. Altres subvencions, donacions i llegats	35.884	35.506
III. Inversions immobiliàries	302.517	303.107	PASSIU NO CORRENT	349.529	319.504
1. Terrenys	261.725	261.725			
2. Construccions	40.792	41.382	I. Provisions a llarg termini	9.289	11.488
IV. Inversions en empreses grup i associades a It	79.731	78.910	1. Obligacions per prestacions al personal a llarg termini		
1. Instruments de patrimoni	76.469	76.469	2. Provisions per a responsabilitats	7.082	8.129
2. Crèdits a empreses	3.262	2.441	3. Altres provisions	2.207	3.359
V. Inversions financeres a llarg termini	2.575	2.688	II. Deutes a llarg termini	167.126	185.181
1. Instruments de patrimoni	588	588	1. Deutes amb entitats de crèdit	160.556	178.611
2. Crèdits a tercers	1.249	1.362	2. Proveïdors d'immobilitzat a llarg termini		
3. Adm. públiques, subvencions oficials pendents de cobrament	284	284	3. Altres passius financers	6.570	6.570
4. Altres actius financers	454	454	III. Deutes amb empreses del grup i associades a It	-	-
VI. Actius per impostos diferits	13.505	-	IV. Passius per impostos diferits	55.635	-
VII. Deutors comercials no corrents	8.957	9.875	V. Periodificacions a llarg termini	117.479	122.835
ACTIU CORRENT	235.240	226.151	PASSIU CORRENT	44.881	49.436
I. Actius no corrents mantinguts per a la venda	-	-	II. Provisions a curt termini	-	-
II. Existències	332	314	III. Deutes a curt termini	28.122	31.270
III. Deutors comercials i altres comptes a cobrar	54.947	31.231	1. Deutes amb entitats de crèdit	18.110	18.136
1. Clients per vendes i prestacions de serveis	43.998	23.435	2. Proveïdors d'immobilitzat a curt termini	5.984	9.330
2. Clients i deutors, empreses del grup i associades	2.756	2.559	3. Altres passius financers	4.028	3.804
3. Deutors diversos	3.217	2.953	IV. Deutes amb empreses del grup i associades a ct	733	321
4. Ad. públiques, subvencions oficials pendents de cobrament			1. Deutes amb empreses del grup	590	228
5. Altres crèdits amb les administracions públiques	4.976	2.284	2. Deutes amb empreses associades	143	93
IV. Inversions en empreses del grup i associades a ct	155	155	V. Creditors comercials i altres comptes a pagar	16.026	17.845
V. Inversions financeres a curt termini	40.131	20.122	1. Creditors i altres comptes a pagar	7.702	9.385
1. Instruments de patrimoni			2. Administracions públiques, acomptes de subvencions		
			3. Altres deutes amb les administracions públiques	8.324	8.460

	(Milers d'euros)		(Milers d'euros)	
(Milers d'euros)	2020	2019	2020	2019
2. Crèdits a empreses	122	122		
3. Altres actius financers	40.009	20.000	VI. Periodificacions	-
VI. Periodificacions	1.106	1.004		
VII. Efectiu i altres actius líquids equivalents	138.569	173.325		
1. Tresoreria	138.569	173.325		
2. Altres actius líquids equivalents	-	-		
TOTAL ACTIU	2.063.360	2.069.834	TOTAL PASSIU	2.063.360 2.069.834

1.2. Compte de pèrdues i guanys

(Milers d'euros)	2020	2019	Variació	%Var
Import net de la xifra de negoci	138.936	172.433	(33.497)	-19%
Taxes portuàries	127.665	157.722	(30.057)	-19%
Taxa d'ocupació	51.782	57.311	(5.529)	-10%
Taxes per la utilització especial de les instal·lacions portuàries	62.838	83.526	(20.688)	-25%
Taxa del vaixell	25.511	33.362	(7.851)	-24%
Taxa de les embarcacions esportives	451	438	13	3%
Taxa del passatge	2.547	11.569	(9.022)	-78%
Taxa de la mercaderia	34.048	37.762	(3.714)	-10%
Taxa de la pesca fresca	135	194	(59)	-30%
Taxa per la utilització especial de la zona de trànsit	146	201	(55)	-27%
Taxa d'activitat	11.845	15.272	(3.427)	-22%
Taxa d'ajuts a la navegació	1.200	1.613	(413)	-26%
Altres ingressos de negoci	11.271	14.711	(3.440)	-23%
Imports addicionals a les taxes	5.776	6.437	(661)	-10%
Tarifes i altres	5.495	8.274	(2.779)	-34%
Altres ingressos d'explotació	6.395	6.750	(355)	-5%
Ingressos accessoris i altres de gestió corrent	2.201	2.694	(493)	-18%
Subvencions d'explotació incorporades al resultat de l'exercici	409	78	331	424%
Ingressos de reversió de concessions	3.460	3.663	(203)	-6%
Fons de Compensació Interportuari rebut	325	315	10	3%
Despeses de personal	(34.519)	(33.421)	(1.098)	3%
Sous, salaris i assimilats	(22.474)	(22.637)	163	-1%
Indemnitzacions	(2.219)	(301)	(1.918)	637%
Càrregues socials	(9.826)	(10.483)	657	-6%
Altres despeses d'explotació	(45.378)	(55.262)	9.884	-18%
Serveis exteriors	(26.286)	(31.043)	4.757	-15%
Reparacions i conservació	(10.721)	(15.227)	4.506	-30%
Serveis de professionals independents	(5.667)	(5.083)	(584)	11%
Subministraments i consums	(1.452)	(1.855)	403	-22%
Altres serveis exteriors	(8.446)	(8.878)	432	-5%
Tributs	(3.975)	(3.842)	(133)	3%
Pèrdues, deteriorament i variació de provisions per operacions comercials	(244)	24	(268)	-1117%
Altres despeses de gestió corrent	(2.463)	(7.544)	5.081	-67%
Aportació a Puertos del Estado	(6.309)	(6.354)	45	-1%
Fons de Compensació Interportuari aportat	(6.101)	(6.503)	402	-6%
Amortitzacions de l'immobilitzat	(57.002)	(56.940)	(62)	0%
Imputació de subvencions d'immobilitzat no financer i altres	6.785	6.835	(50)	-1%
Excés de provisions	-	-	-	-

(Milers d'euros)	2020	2019	Variació	%Var
Deteriorament i resultat per alienacions d'immobilitzat	(1.249)	(184)	(1.065)	-
Deterioraments i pèrdues	144	144	-	-
Resultats d'alienacions i d'altres	(1.393)	(328)	(1.065)	325%
Altres resultats	-	-	-	-
Ingressos excepcionals	-	-	-	-
Despeses excepcionals	-	-	-	-
RESULTAT D'EXPLOTACIÓ	13.968	40.211	(26.243)	-65%
Ingressos financers	2.830	4.415	(1.585)	-36%
De participacions en instruments de patrimoni	2.039	3.267	(1.228)	-38%
De valors negociables i altres instruments financers	791	1.148	(357)	-31%
Incorporació de despeses financeres a l'actiu	-	-	-	-
Despeses financeres	(644)	(1.955)	1.311	-67%
Per deutes amb tercers	(644)	(1.955)	1.311	-67%
Per actualització de provisions	-	-	-	-
Variació del valor raonable en instruments financers	352	1.485	(1.133)	-76%
Cartera de negociació i d'altres	352	1.485	(1.133)	-76%
Deteriorament i resultat per alienacions d'instruments financers	-	8	(8)	-100%
Deterioraments i pèrdues	-	-	-	-
Resultats d'alienacions i d'altres	-	8	(8)	-100%
RESULTAT FINANCER	2.538	3.953	(1.415)	-36%
RESULTAT ABANS D'IMPOSTOS	16.506	44.164	(27.658)	-63%
Impost sobre beneficis	1.054	-	1.054	-
RESULTAT DE L'EXERCICI	17.560	44.164	(26.604)	-60%

1.3. Quadre de finançament

(Milers d'euros)	2020	2019
APLICACIONS	69.135	97.548
Altes d'actiu no corrent	33.451	60.784
Adquisicions d'immobilitzat intangible i material	26.529	59.584
Subvencions a cobrar a llarg termini	-	284
Deutors comercials no corrents		
Actius per impost diferit	2.997	
Immobilitzat per concessions revertides	3.925	916
Reduccions de patrimoni	-	-
Fons de Compensació Interportuari aportat	6.101	6.503
Baixes de passiu no corrent	29.583	30.261
Cancel·lació/Traspàs de deutes amb entitats de crèdit	18.056	18.056
Cancel·lació/Traspàs de deutes amb proveïdors d'immobilitzat		
Cancel·lació/Traspàs d'altres deutes	7.975	
Cancel·lació/Traspàs de periodificacions a llarg termini		12.205
Aplicació de provisions a llarg termini	3.552	
ORÍGENS	82.777	80.239
Recursos procedents de les operacions	67.287	69.496
Ampliacions de patrimoni	-	-
Fons de Compensació Interportuari rebut	325	315
Subvencions i ingressos per reversió de concessions	3.925	2.066
Subvencions de capital meritades	3.925	1.080
Altres subvencions, donacions i llegats	-	986
Ingressos per reversió de concessions	-	-
Altes de passiu no corrent	8.028	6.995
Deutes a llarg termini amb entitats de crèdit	-	-
Deutes a llarg termini amb proveïdors d'immobilitzat	-	-
Deutes a llarg termini amb empreses del grup/associades i d'altres	-	6.570
Avançaments rebuts per vendes o prestació de serveis	8.028	425
Baixes d'actiu no corrent	3.212	1.357
Alienació d'instruments de patrimoni i d'altres	-	12
Cancel·lació/Traspàs a ct d'altres inversions financeres a lt	353	465
Cancel·lació/Traspàs a ct de subvencions a cobrar a lt		
Cancel·lació/Traspàs de deutors comercials no corrents i altres	917	880
Actius per impost diferit	1.942	
D'altres	-	10
Excés d'origens sobre aplicacions	13.642	-
Excés d'aplicacions sobre orígens	-	17.309



2 Característiques tècniques del Port

En aquest capítol figura la descripció física del Port de Barcelona; la situació geogràfica, les condicions climàtiques, els accessos terrestres, els punts on es troben els fars i balises que faciliten l'accés marítim, la distribució per usos de la superfície de què disposa el Port (incloent-hi la ZAL) i el calat al llarg dels molls. Aquest capítol conté també un inventari de les instal·lacions i els equipaments existents al Port.

- 2.1. Condicions generals
 - 2.1.1. Situació
 - 2.1.2. Règim de vents
 - 2.1.3. Règim de temporals en aigües profundes o temporals teòrics
 - 2.1.4. Marees
 - 2.1.5. Entrada
 - 2.1.5.1. Canals d'entrada
 - 2.1.5.1. bis Plànols dels canals d'entrada i àrees d'ancoratge
 - 2.1.5.2. Bocana d'entrada
 - 2.1.5.3. Utilització de remolcadors d'entrada i sortida
 - 2.1.5.4. Vaixell més gran entrat en el darrer any
 - 2.1.6. Superfícies de flotació (ha)
 - 2.1.6.1. Zona I
 - 2.1.6.2. Zona II
- 2.2. Instal·lacions al servei del comerç marítim
 - 2.2.1. Molls i atracadors
 - 2.2.1.1. Classificació per dàrsenes
 - 2.2.1.2. Classificació per a usos i calats
 - 2.2.2. Superfície terrestre i àrees de dipòsit
 - 2.2.3. Magatzems frigorífics i fàbriques de gel
 - 2.2.4. Estacions marítimes
 - 2.2.5. Instal·lacions pesqueres
 - 2.2.6. Edificacions i instal·lacions d'ús públic
- 2.4. Instal·lacions per a vaixells
 - 2.4.1. Dics
 - 2.4.1.1. Dics secs
 - 2.4.1.2. Dics flotants
 - 2.4.2. Escars
 - 2.4.3. Drassanes
 - 2.4.4. Servei de subministrament a vaixells
- 2.5. Mitjans mecànics de terra
 - 2.5.1. Grues
 - 2.5.1.1. Grues de moll
 - 2.5.1.2. Grues automòbils
 - 2.5.1.3. Nom de grues. Resum
 - 2.5.2. Instal·lacions especials de càrrega i descàrrega
 - 2.5.3. Material mòbil ferroviari
 - 2.5.4. Material auxiliar de càrrega, descàrrega i transport
- 2.6. Material flotant
 - 2.6.1. Dragues
 - 2.6.2. Remolcadors
 - 2.6.3. Gànguils, gavarres i barcases
 - 2.6.4. Grues flotants
 - 2.6.5. Altres mitjans flotants auxiliars de servei
- 2.7. Accesos terrestres i comunicacions
 - 2.7.1. Accesos terrestres i comunicacions interiors
 - 2.7.2. Plànol de comunicacions internes (viàries)
 - 2.7.3. Plànol d'accesos terrestres (ferroviàries)
- 2.8. Breve descripció de instal·lacions para tráficos específicos
- 2.9. Plànol general de fars i balises
- 2.10. Plànol general del port

2 Característiques tècniques del Port

2.1. Condicions generals

2.1.1. Situació

Longitud	2° 10' E
Latitud	41° 21' N

2.1.2. Règim de vents

Regnant	3r. Quadrant
Dominant	1r. Quadrant

2.1.3. Règim de temporals en aigües profundes o temporals teòrics

Altura significant màxima d'onatge (Hs Màx)	3,81
Període de bec (Tp) associat a Hs Màx	7,31
Adreça mitjana de procedència (Dir) associat a Hs Màx	69

2.1.4. Nivell del mar i mareas

Màxim rang de variació diari en l'any	37,1 cm
Baixamar mínima registrada l'any respecte al zero REDMAR	5 cm
Plenamar màxima registrada l'any respecte al zero REDMAR	80,2 CM

2.1.5. Entrada

2.1.5.1. Canals d'entrada

Canal d'accés nord	
Orientació	125° / 305° v
Ample	926 m
Longitud	2.778 m
Calat en B.M.V.E.	30 m
Naturalesa del fons	fang

Canal d'accés sud	
Orientació	166° / 346° v
Ample	de 926 a 1.111 m
Longitud	2.222 m
Calat en B.M.V.E.	50 m
Naturalesa del fons	fang

2.1.5.1. bis Plànol de canals d'entrada i àrees de fondeig

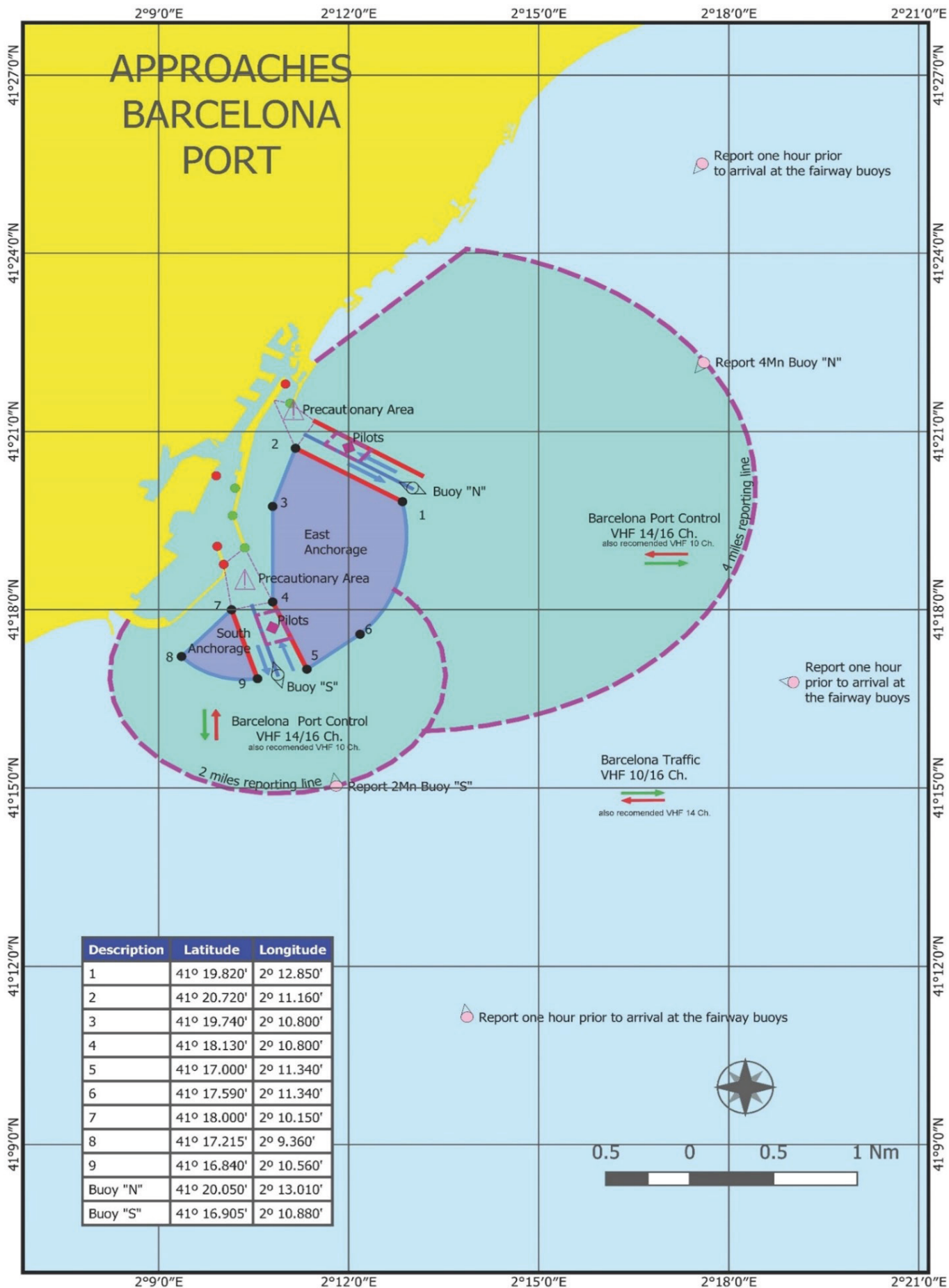

2.1.5. Entrada

2.1.5.2. Boca de entrada

Bocana d' entrada nord

Orientació	015° / 195° v
Ample	278 m
Calat en B.M.V.E.	11,50 m
Corrent màxim controlat	-

Bocana d' entrada sud (en obres)

Orientació	166° / 346° v
Ample	525 m
Calat en B.M.V.E.	18,5 m
Corrent màxim controlat	-

2.1.5.3. Utilització de remolcadors d'entrada i sortida

2.1.5.4. Vaixell més gran entrat en el darrer any

Característiques	Eslora més gran		Calat més gran	
	Zona 1	Zona 2	Zona 1	Zona 2
Nom	MSC Eloane	Europe	MSC Regulus	Delta Tolmi
Nacionalitat	Liberia	Chipre	Panamá	Liberia
G.T.	194.250	90.645	141.635	81.360
TPM	201.792	101.612	148.542	157.488
Eslora	400,00	334,00	366,37	274,00
Calat	16,00	14,50	16,50	17,17
Tipus	Portacontenidors	Portacontenidors	Portacontenidors	Petrolier
Calat real a l'entrada o sortida	13,50	7,00	15,70	6,00

2.1.6. Superfícies de flotació (Ha)

2.1.6.1. Zona I

Situació	Avantport	Dàrsenes			Total (ha)
		Comercials	Pesqueres	Resta	
Port interior (entre balises de bocana)	-	331,3	3,68	581,52	902,06

2.1.6.2. Zona II

Situació	Accessos	Ancoratge	Resta	Total (ha)
Límit servei port	492,24	1.604,71	2.444,35	4.541,30

2.2. Instal·lacions al servei del comerç marítim

2.2.1. Molls i atracadors

2.2.1.1. Classificació per dàrsenes

Nom	Longitud (m)	Calat (m) [*]	Ample (m)	Usos
Del servei				
DÀRSENES COMERCIALS				
Moll 00A Adossat Mod. 1-10	482,00	16,00	192,00	Mercaderia general/ro-ro
Moll 00A Adossat Mod. 10-rampa	30,00	16,00	30,00	Mercaderia general/ro-ro
Moll 01D Adossat (rampa S)	30,00	16,00	30,00	Mercaderia general/ro-ro
Moll 01D Adossat Mod. 1-10	500,00	12,00	170,00	Passatgers/ro-ro
Moll 01D Adossat Mod. 11-38	1.408,00	12,00	75,50	Passatgers
Moll 15B Espanya (Este)	310,00	8,60	12,00	Passatgers i vaixells representatius
Moll 17B Drassanes	99,50	7,00	23,00	Passatgers/ro-ro
Moll 17B Drassanes (rampa) [**]	29,00	7,00	15,60	Passatgers/ro-ro
Moll 18A Barcelona (Norte) (rampa) [**]	24,20	8,00	15,60	Passatgers/ro-ro
Moll 18A Barcelona (Norte)	481,00	8,00	80,00	Passatgers/ro-ro
Moll 18B Barcelona (Este)	160,00	9,50	40,00	Passatgers
Moll 18C Barcelona (Sur)	432,50	9,00	80,00	Passatgers/ro-ro
Moll 18C Barcelona (Sur) (rampa)	26,00	9,00	25,00	Passatgers/ro-ro
Moll 19A Sant Bertran (rampa N)	24,30	11,00	25,00	Passatgers/ro-ro
Moll 19A Sant Bertran	256,00	11,00	83,00	Passatgers/ro-ro
Moll 19A Sant Bertran (rampa S)	30,00	11,00	50,00	Passatgers/ro-ro
Moll 19B Sant Bertran (rampa N)	30,00	11,00	50,00	Passatgers/ro-ro
Moll 19B Sant Bertran	220,00	11,00	83,00	Passatgers/ro-ro
Moll 19B Sant Bertran (rampa S)	25,00	11,00	30,00	Passatgers/ro-ro
Moll 20A Ponent (Norte) (rampa O)	23,00	7,80	30,00	Passatgers/ro-ro
Moll 20A Ponent (Norte) (1r. tramo)	294,00	7,80	45,00	Passatgers/ro-ro
Moll 20A Ponent (Norte) (rampa E)	25,50	7,80	14,00	Passatgers/ro-ro
Moll 20B Ponent (Norte) (2º tramo)	89,60	7,80	29,00	Mercaderia general
Moll 20C Ponent (Este)	284,00	9,50	33,00	Mercaderia general
Moll 20D Ponent (Sur) (rampa E)	30,00	11,20	12,00	Passatgers/ro-ro
Moll 20D Ponent (Sur)	306,00	11,20	62,00	Passatgers/ro-ro
Moll 20D Ponent (Sur) (rampa O) [**]	30,00	11,20	12,00	Passatgers/ro-ro
Moll 21A Costa (rampa N) [**]	30,15	11,20	10,00	Passatgers/ro-ro
Moll 21A Costa	421,00	11,20	66,00	Passatgers/ro-ro
Moll 21A Costa (rampa S)	35,00	11,20	30,00	Mercaderia general/ro-ro
Moll 22A Contradic (Norte) (rampa)	28,60	11,20	35,00	Mercaderia general/ro-ro
Moll 22A Contradic (Norte)	282,00	11,20	85,00	Sòlids a granel per a instal·lació especial/ro-ro
Moll 22B Contradic (Este)	241,00	12,00	13,00	Sòlids a granel per a instal·lació especial
Moll 22C Contradic (Sur)	419,00	12,00	160,00	Sòlids i líquids a granel per a instal·lació especial/ro-ro
Moll 22C Contradic (Sur) (rampa) [**]	25,00	12,00	14,00	Mercaderia general/ro-ro
Moll 23A Oeste	198,00	12,00	77,00	Sòlids i líquids a granel per a instal·lació especial
Moll 24A Sur (parte Norte)	355,00	12,00	220,00	Contenidors
Moll 24B Sur (part. Este) Mod. 1-10	500,00	14,00	100,00	Contenidors
Moll 24B Sur (part. Este) Mod.11-23	663,00	16,00	100,00	Contenidors
Moll 24C Sur (Sur)	327,00	14,50	200,00	Productes petrolífers
Moll 26A Álvarez de la Campa (1r. tramo)	350,00	12,00	200/300	Productes petrolífers
Moll 26A Álvarez de la Campa (3r. tramo)	460,00	14,00	100,00	Sòlids a granel per a instal·lació especial
Moll 27A Lepant (atraque núm. 1)	170,00	8,00	42,00	Mercaderia general/ro-ro
Moll 27A Lepant (rampa)	14,90	8,00	3,45	Mercaderia general/ro-ro
Moll 27B Lepant (atraque núm. 2)	123,50	8,00	25,00	Mercaderia general/ro-ro
Moll 27B Lepant (rampa)	17,45	8,00	22,30	Mercaderia general/ro-ro
Moll 28B Evaristo Fernández (rampa S) [**]	22,00	7,80	65,00	Mercaderia general/ro-ro
Moll 29A Príncep d'Espanya (1r. tramo)	123,40	8,00	45,00	Mercaderia general/ro-ro
Moll 29A Príncep d'Espanya (2º tramo)	973,00	14,00	150/500	Mercaderia general/ro-ro
Moll 30A Dàrsena Sur	331,00	12,00	150,00	Automòbils/ro-ro
Moll 30A Dàrsena Sur (rampa)	24,00	12,00	20,00	Automòbils/ro-ro
Moll 30B Dàrsena Sur	205,00	12,00	150,00	Automòbils/ro-ro
Moll 30B Dàrsena Sur (rampa N)	25,00	12,00	20,00	Automòbils/ro-ro
Moll 30B Dàrsena Sur (rampa S) [**]	20,00	12,00	14,00	Automòbils/ro-ro
Moll 30C Dàrsena Sur	277,00	12,00	50/350	Automòbils/ro-ro

Nom	Longitud (m)	Calat (m) [**]	Ample (m)	Usos
Moll 31A Dàrsena Interior	285,00	12,00	50/400	Automòbils/ro-ro
Moll 31A Dàrsena Interior (rampa)	22,00	12,00	36,00	Automòbils/ro-ro
Moll 31B Dàrsena Interior (rampa)	35,45	7,00	22,00	Automòbils/ro-ro
Moll 31B Dàrsena Interior	240,00	7,00	50,00	Automòbils/ro-ro
Moll 31C Dàrsena Interior	87,00	8,00	0,00	Automòbils/ro-ro
Moll 31C Dàrsena Interior (rampa) [**]	29,00	8,00	12,00	Automòbils/ro-ro
Moll 32A de l'Energia	150,00	12,00	0,00	Gasos líquats i líquids
Moll 32B de l'Energia	150,00	12,00	0,00	Gasos líquats i líquids
Moll 32C de l'Energia	150,00	12,00	0,00	Gasos líquats i líquids
Moll 32D de l'Energia	175,00	12,00	0,00	Gasos líquats i líquids
Moll 32E de l'Energia	175,00	12,00	0,00	Gasos líquats i líquids
Moll 32F de l'Energia	150,00	12,00	0,00	Gasos líquats i líquids
Moll 32G de l'Energia	150,00	12,00	0,00	Gasos líquats i líquids
Moll 34B	275,00	16,50	0,00	Líquids a granel
Moll 36A Prat Mod. 1-19	950,00	16,00	500,00	Contenidors
Moll 36A Prat Mod. 20-31	575,00	16,50	500,00	Contenidors
Total	15.729,70			
DÀRSENES PESQUERES				
Moll 10A de Pescadors	75,00	8,00	50,00	Pesca/Escar
Moll 10B de Pescadors	68,50	8,00	35,00	Pesca
Moll 11A de Balears	217,50	8,00	10,00	Pesca
Moll 11B de Balears	61,00	8,00	21,00	Pesca
Moll 11C de Balears	261,00	9,60	50,00	Pesca
Total	683,00			
ALTRES DÀRSENES				
Moll 02A de Llevant	43,00	8,00	45,00	Embarcacions auxiliars
Moll 02B de Llevant	186,00	8,00	60,00	Embarcacions auxiliars
Moll 02C de Llevant	155,30	8,00	45,00	Embarcacions auxiliars
Moll 15C d'Espanya Sur	124,00	7,60	36,00	Embarcacions auxiliars
Moll 15D d'Espanya Oeste-2	283,50	7,60	45,00	Embarcacions de lleure
Moll 15E d'Espanya Oeste-1	221,00	7,60	19,00	Embarcacions de lleure
Moll 16A de Bosch i Alsina	451,00	6,60	55,00	Vaixells no comercials
Moll 17A de Drassanes (Portal de la Pau)	97,00	7,00	0,00	Tràfic local
Moll 27C Lepant (atraque núm. 3)	79,00	7,00	15,00	Base remolcadors/amarradors
Moll 28A Evaristo Fernández (rampa N) [**]	22,00	7,80	65,00	Base remolcadors/amarradors
Moll 28A Evaristo Fernández	66,00	7,80	65,00	Base remolcadors/amarradors
Moll 28A Evaristo Fernández (rampa S) [**]	16,00	7,80	65,00	Base remolcadors/amarradors
Moll 28B Evaristo Fernández (rampa N) [**]	16,00	7,80	65,00	Base remolcadors/amarradors
Moll 28B Evaristo Fernández	80,00	7,80	65,00	Base remolcadors/amarradors
Moll 33A Nou Contradic	80,00	2,50	10,00	Embarcacions auxiliars
Moll 33B Nou Contradic	160,00	6,00	0,50	Embarcacions auxiliars
Moll 34A	102,00	4,00	0,00	Base pràctics
Moll 35A	140,00	3,19	25,00	Embarcacions de serveis portuàris
Moll 99B Dic Sud	500,00	11,7	12	Reparació i armament de vaixells
Total	2.767,80			
TOTAL DÀRSENES DEL SERVEI	19.180,50			
De particulars				
DÀRSENES COMERCIALS				
Moll 26A Álvarez de la Campa (2n. tramo)	250,00	12,00	100/200	Sòlids i líquids a granel per a instal·lació especial
Moll 32H de l'Energia	258,00	12,00	0,00	Gas natural líquat
Moll 33C Nou Contradic	345,00	13,70	0,00	Gas natural líquat
Total	853,00			
DÀRSENES PESQUERES				
No hi ha				
ALTRES DÀRSENES				
Moll 03A Oriental	191,00	7,00	5,00	Reparació naval
Moll 03B Oriental	87,00	7,00	5,00	Reparació naval
Moll 03C Oriental	187,00	6,00	5,00	Reparació naval
Moll 05A Occidental (testero)	50,00	9,00	10,00	Reparació naval

Nom	Longitud (m)	Calat (m) [*]	Ample (m)	Usos
Moll 05B Occidental (Oeste)	210,00	9,00	19,50	Reparació naval
Moll 06A Catalunya A	35,00	8,00	5,50	Reparació naval
Moll 06B Catalunya B	80,00	7,00	42,00	Reparació naval
Moll 06C Catalunya C (shiplift)	97,00	8,00	25,00	Reparació naval
Moll 06D Catalunya D	50,00	6,00	42,00	Reparació naval
Moll 07A Marina '92 A	87,00	7,50	51,00	Reparació naval
Moll 07B Marina '92 B	73,00	6,70	62,00	Reparació naval
Moll 07C Marina '92 C	126,00	6,00	51,00	Reparació naval
Moll 08A Nou	98,00	8,00	42,00	Reparació naval
Moll 09A Escar (syncrolift)	59,00	8,00	42,00	Reparació naval
Moll 09B Escar Sur	70,00	8,00	0,00	Reparació naval
Moll 09C Escar Norte	82,00	8,00	0,00	Reparació naval
Moll 10C de Pescadors (Norte)	154,00	8,00	35,00	Embarcacions de lleure
Moll 12A del Relotge	202,00	8,00	52/150	Embarcacions de lleure
Moll 13A Barceloneta	439,00	8,00	52,00	Embarcacions de lleure
Moll 14A del Dipòsit	108,00	8,00	40,00	Embarcacions de lleure
Moll 15A d'Espanya NE	435,00	8,30	34,00	Embarcacions de lleure
Total	2.920,00			
TOTAL DÀRSENES DE PARTICULARS	3.773,00			
TOTAL	22.953,50			

[*] Calat nominal de construcció. Pot produir-se variacions en el calat real del moll que no es reflecteixen en aquesta relació.

[**] Rampes de moll (sense tacó) per a vaixells ro-ro: no es sumen al total de la columna "longitud" per estar inclosa a la longitud del moll de la seva alineació.

2.2.1.2. Classificació per a usos i calats

Usos	Metres lineals de moll amb calat "C" (m)					Totals	C<4m
	C>=12m	12m>C<=10m	10m>C>=8m	8m>C>=6m	6m>C>=4m		
DEL SERVEI (*)							
Molls comercials							
Mercaderia general	1.515,00	63,60	733,25	89,60	-	2.401,45	-
Contenidors	3.043,00	-	-	-	-	3.043,00	-
Automòbils	1.169,00	-	87,00	275,45	-	1.531,45	-
Sòlids a granel sense inst. esp.	198,00	-	-	-	-	198,00	-
Sòlids a granel per a inst. esp.	1.120,00	282,00	-	-	-	1.402,00	-
Líquids a granel	2.052,00	-	-	-	-	2.052,00	-
Passatgers	1.908,00	1.342,30	1.409,50	442,00	-	5.101,80	-
Altres molls							
Pesca	-	-	683,00	-	-	683,00	-
Armament i reparació	500,00	-	-	-	-	500,00	-
Diversos	-	-	384,30	1.561,50	102,00	2.267,80	220,00
TOTAL DEL SERVEI	11.505,00	1.687,90	3.297,05	2.368,55	102,00	19.180,50	220,00
DE PARTICULARS							
Molls comercials							
Mercaderia general	-	-	-	-	-	-	-
Contenidors	-	-	-	-	-	-	-
Automòbils	-	-	-	-	-	-	-
Sòlids a granel sense inst. esp.	-	-	-	-	-	-	-
Sòlids a granel per a inst. esp.	250,00	-	-	-	-	250,00	-
Líquids a granel	603,00	-	-	-	-	603,00	-
Passatgers	-	-	-	-	-	-	-
Altres molls							
Pesca	-	-	-	-	-	-	-
Armament i reparació	-	-	1.273,50	308,50	-	1.582,00	-
Diversos	-	-	1.338,00	-	-	1.338,00	-
TOTAL DE PARTICULARS	853,00	0,00	2.611,50	308,50	0,00	3.773,00	0,00
TOTAL	12.358,00	1.687,90	5.908,55	2.677,05	102,00	22.953,50	220,00

[*] Informació adicional sobre usos dels molls comercials del SERVEI

Vaixells ro-ro (alineació)	3.472,00	1.485,00	1.417,40	633,50	-	7.007,90	-
Rampes vaixells ro-ro (28)	176,00	263,05	111,55	188,95	-	739,55	-

2.2.2. Superfície terrestre i àrees de dipòsit (m2)

SECTOR / Designación	Magatzems			Vials y FC	Resta	Total
	Descoberts	Coberts i oberts	Tancats			
SECTOR 1						
Moll 01 Adossat						
Superfície:	107.157,60	-		181.392,70	322.543,20	611.093,50
SECTOR 2						
Moll 02 Llevant						
Moll 03 Dic Flotant						
Moll 05 Occidental						
Moll 06 Catalunya						
Moll 08 Nou						
Moll 10 Pescadors						
Moll 11 Balears						
Moll 12 Relotge						
Moll 13 Marina Port Vell						
Moll 14 Dipòsit						
Moll 15 Espanya						
Moll 16 Bosch i Alsina	289.933,80	-	-	123.290,10	385.177,80	798.401,70
Moll 17 Drassanes						
Moll 18 Barcelona						
Superfície:						
SECTOR 3						
Moll 19 Sant Bertran						
Moll 20 Ponent	183.137,40	-	20.471,00	147107,4	126233,3	476.949,10
Moll 21 Costa						
Moll 22 Contradic						
Superfície:						
SECTOR 4						
Moll 23 Oest	714.442,90	-	3.600,00	133408,2	113481,3	961.332,40
Moll 24 Sud						
Moll 25 Pantalà						
Superfície:						
SECTOR 5						
Moll 26 Álvarez de la Campa	400.107,00	-	4.845,00	147554	128949,91	676.610,91
Moll 27 de Lepant						
Moll 28 Evaristo Fernández						
Superfície:						
SECTOR 6	289.219,96	28544,04		176262,9	331868,3	825.895,20
Moll 29 Príncep d'Espanya						
Moll 30 Dàrsena Sud						
Superfície:	159.906,00	135.810,00		64.860,00	22.991,00	383.567,00
SECTOR 7						
Zona Sud						
Superfície:	1.136.251,50			275.661,50	211.512,60	1.623.425,60
SECTOR 8						
Moll 32 de l'Energia						
Superfície:	1.136.251,50			275.661,50	211.512,60	1.623.425,60
SECTOR 9						
ZAL 1	415.926,00			158.023,00	62.206,00	636.170,00
SECTOR 10						
ZAL 2	615.701,20			388062	325869	1.329.632,20
SECTOR 11						
Lleres				321.108,00	398.348,30	719.456,30
SECTOR 12						
	564.500,30			337.008,00	1.175.110,60	2.076.618,90
TOTAL PORT						11.119.152,81

2.2.3. Magatzems frigorífics i fàbriques de gel

Situació	Denominació	Propietari	Tm / dia producció	Observacions
Moll 11 Balears	Fàbrica de gel	Confraria de Pescadors BCN	Màx 56 t/dia	

2.2.4. Estacions marítimes

Situació	Propietari	Tráfico que serveix	Superfície (m²)	Núm. fingers
Moll 01 Adossat, E.M. A	Creuers del Port de Barcelona, SA	Internacional	5.715	2
Moll 01 Adossat, E.M. B	Creuers del Port de Barcelona, SA	Internacional	6.756	2
Moll 01 Adossat, E.M. C	Creuers del Port de Barcelona, SA	Internacional	4.143	3
Moll 01 Adossat, E.M. D	Costa Crociere SpA	Internacional	7.944	3
Moll 01 Adossat, E.M.E	Costa Crociere SpA	Internacional	8.375	2
Moll 18 Barcelona Nord	Creuers del Port de Barcelona, SA	Internacional	1.934	1
Moll 18 Barcelona Sud	Creuers del Port de Barcelona, SA	Internacional	1.934	1
Moll 18 Barcelona Nord	Autoritat Portuària de Barcelona	Balears	1.513	2
Moll 19 Sant Bertran	Terminal Ferry de BCN, SRLU	Internacional i Balears	2.277	3
Moll 21A Costa	Grimaldi Terminal Barcelona, SL	Internacional	3.107	1
Moll 15B Espanya	Autoritat Portuària de Barcelona	Internacional	516	Cap

2.2.5. Instal·lacions pesqueres

Classe d'instal·lació	Situació	Superfície (m²)
Llotja	Moll 10 Pescadors	1.500
Assecador de xarxes	Moll 10 Pescadors	2.500
Casetes pescadors	Moll 10 Pescadors	437
Casetes pescadors	Moll 11 Balears	653
Magatzem reparació xarxes	Moll 11 Balears	2.013

2.2.6. Edificacions i instal·lacions d'ús públic

Situació	Propietari	Ús	Característiques
Ronda del Port, tram 1	Port de Barcelona	Porta n. 2 d'entrada / sortida zona comercial	Control Guardamolls + Guàrdia Civil (contrarregistre)
Ronda del Port, tram 3	Port de Barcelona	Porta n. 25 d'entrada / sortida zona comercial	Control Guardamolls + Guàrdia Civil (contrarregistre)
Ronda del Port, tram 5	Port de Barcelona	Guardia Civil / Transportistes	Edifici de 3.730 m²
Ronda del Port, tram 5	Port de Barcelona	Porta n. 28 de sortida des de zona comercial	Control Guàrdia Civil (contrarregistre)
Ronda del Port, tram 6	Port de Barcelona	Policia Portuària i tallers APB	19.500 m²
Ronda del Port, tram 6	Port de Barcelona	Porta n. 29 d'entrada / sortida a zona comercial	Control Policia Portuària
Ronda del Port, tram 6	Port de Barcelona	Porta n. 30 d'entrada / sortida a zona comercial	Control Policia Portuària
Ronda del Port, tram 7	Port de Barcelona	Porta n. 33 d'entrada / sortida a ZAL	Control accés automatitzat
Passeig de l'Agrícola	Restaurant Oliver	Restaurant	267m²
c/ Anselm Clavé	Port de Barcelona	Seu PortPort Vell, oficines	-
Moll 09 Escar	Port de Barcelona	Jubilats APB / Lliga Naval	Superfície: 780 m²
Moll 16 Bosch i Alsina	Port de Barcelona	Dispensari mèdic	Edifici de 600 m²
Moll 17 Drassanes	Port de Barcelona	Seu / oficines	Edifici de 1.060 m²
Moll 19 Sant Bertran	Port de Barcelona	Apostolat del Mar	Edifici de 3 plantes (300 m² per planta)
Moll 28 A	Remolcadors	Instal·lacions destinades al servei de remolc de vaixells	Edifici 4.185 m² i instal·lacions associades al servei
Moll 29 Príncep d'Espanya	Port de Barcelona	Policia Nacional / Despatxos	Edifici de 4.160 m²
Moll 32 de l'Energia	Port de Barcelona	Aparcament públic camions	Explanada de 50.615 m²
Moll 32 de l'Energia	Port de Barcelona	Porta n. 31 d'entrada / sortida a moll de l'Energia	Control Policia Portuària + Guàrdia Civil (contrarregistre)
Moll 32 de l'Energia	Port de Barcelona	"Instal·lacions destinades al servei de practicatge"	Amarratges d'embarcacions, locals, explanada taller i torre de control dels pràctics
Zal II	Port de Barcelona	Nou PIF	5.729 m² de sup. construïda en 2 plantes, amb 8 zones operatives.
Moll 16A Bosch i Alsina	Barcelona Serveis Municipals, SA	Aparcament públic turismes	Sup. subterrània de 7.263 m² + 881 m² rampes
Moll 08A Nou	APK54 Aparcamientos	Aparcament públic turismes	Sup. subterrània d'11.285 m² + 385 m² rampes
Moll 08A Nou	Club Natació Atlètic Barceloneta	Piscina i altres instal·lacions esportives	Superfície: 8.939 m²
Moll 08A Nou	Club Natació Barcelona	Piscina i altres instal·lacions esportives	Superfície: 21.512 m²
Moll 22 Contradic	Coma y Ribas, SA	Bàscula	Superfície: 200 m²
Moll 02 Oriental	Creu Roja del Mar	Salvament	Part edifici de 120 m²
Dàrsena Bocana Nord, 02D	Port Med Barcelona SA	Marina esportiva	Superfície 19.268 m²
Carrer Y, Zona Sud	Duana	Magatzem de la Duana	Parcel·la i nau de 4.926 m²
Moll 17 Drassanes	Duana	Duana	Edifici de 4.840 m²

Situació	Propietari	Ús	Característiques
Moll 14A Dipòsit	Empark Aparcam. i Serveis, SA	Aparcament públic turismes	Sup. Subterrània de 13.861 m ² + 818 m ² rampes
Ronda del Port, tram 5	Port de Barcelona	Esplanada gestió operativa de camions Truck Center	
Ronda del Port, tram 5	Estibarna	Seu/oficines	"Edifici de 1.661 m ² Resta parcel·la 5.600 m ² "
Ronda del Port, tram 6	Estibarna	Centre assistencial i de Formació Professional	1.090 m ²
Carrer Y, Zona Sud	GALP Energia España SAU	Gasolinera/Gasineria	Superfície: 2.371 m ²
Moll 12A Relotge	Marina Port Vell SAU	Marina per a embarcacions esportives i de lleure	Superfície: 118.611 m ²
Desdoblament de moll de l'Energia	Muelles y Espacios Portuarios, SA	Gasolinera del Truck Center	Superfície: 5.493 m ²
Moll 15D Espanya	Real Club Marítim de Barcelona	Marina per a embarcacions esportives i de lleure	Superfície: 18.241 m ²
Moll 15D Espanya	Real Club Náutico de Barcelona	Marina per a embarcacions esportives i de lleure	Superfície: 24.765 m ²
Moll 23 Oest	Manipuladora de MercancíasSL	Bàscula	Superfície: 200 m ²
Moll 14 Dipòsit	Universitat Politècnica de Catalunya	Facultat de Nàutica	"Edifici de 1.480 m ² Resta parcel·la 2.085 m ² "
Moll 18 Barcelona	World Trade Center BCN	Oficines APB	Diverses superfícies (8.278 m ²) en complex WTC
Moll Adossat 00A	Port de Barcelona	Oficines Moll Adossat	Superfície: 1962 m ²
Moll Adossat 00A	Port de Barcelona	Aparcament Moll Adossat	Superfície: 4808m ²
Moll Adossat	Cat Helicòpters	Heliport	3524m ²

2.4. Instal·lacions per a vaixells

2.4.1. Dics

2.4.1.1. Dics secs

Situació	Propietari	Eslora (m)	Mànega (m)	Calat referit al 0 del Port (m)	Capacitat (Tm)
Dàrsena del dic	Marina Barcelona 92, SA	215	35	8,5	50.000

2.4.1.2. Dics flotants

Retirat 15/09/2011

2.4.2. Escars

Situació	Propietari	Nº de rampes iguals	Longitud de rampa (m)	Amplada (m)	Pendent (%)	Calat a l'extrem (m)	Máx. Tm vaixell admissible
Moll 09 Escar	Marina Barcelona 92, SA	--	105/125/122	9/10,5/14	4,6	9	Travelift: 150 Tm Syncrolift: 1.600 Tm

2.4.3. Drassanes

Situació	Propietari	Nº de gradas	Longitud gradas (m)	Amplada gradas (m)	Superfície (m ²)
Moll 02 Llevant	Barcelona Nautic Center, SL	Cap	--	--	12.845
Moll 02 Llevant	Fundació Priv. Navegació Oceànica BCN	Cap	--	--	2.487
Moll 03 Dic Flotant / 05 Occidental / 06 Catalunya/07-08-09 Dàrsena de l'Indústria	Marina Barcelona 92, SA	Cap	--	--	69.284

2.4.4. Servei de subministrament a vaixells

Clase de suministro	Situació	Nombre de preses	Capacitat horària de cada presa	Capacitat horària del moll	Subministrador
Gasoli (pesca)	Moll Balears 11B	1	2 t	-	REPSOL
Gasolina	OneOcean Port Vell	1	2,7 t	-	SHELL
Gasoli	OneOcean Port Vell	2	6,6 t	-	SHELL
Gasoli	OneOcean Port Vell	1	2,7 t	-	SHELL
Gasoli	OneOcean Port Vell	1	13,2 t	-	SHELL
Gasoli i fuel	Tota la zona I (vaixell-tanc)	-	200/500 m ³	-	REPSOL
Gasoli i fuel	Tota la zona I (vaixell-tanc)	-	250/500 m ³	-	CEPSA
Gasoli i fuel	Tota la zona I (2 vaixells-tanc)	-	100/250 m ³	-	MEROIL/TRA-DEBE

2.5. Mitjans mecànics de terra

2.5.1. Grues

2.5.1.1. Grues de moll

Situació	Propietari	Nombre	Tipus	Marca	Energia que empra	Força (tm)	Alçada sobre BMVE (m)	Rendiment en condicions normals	Any de construcció
Sud N.	APM	1	Panamax	Paceco PX	A.T. 6.000 v.	50	30,5	35	1996
Sud E.	APM	1	Post Panamax	KONECRANES PPX	A.T. 6.000 v.	40	33	35	1993
Sud E.	APM	2	Post Panamax	KONECRANES PPX	A.T. 6.000 v.	51	33,5	35	1999
Sud E.	APM	2	Post Panamax	KONECRANES PPX	A.T. 6.000 v.	60	33,5	35	2003
Sud E.	APM	1	Panamax	BABCOCK-WILCOX PX	A.T. 6.000 v.	45	26	35	1982
Sud E.	APM	3	Post Panamax	ZPMC SPPX	A.T. 6.000 v.	65	41	35	2007
Sud E.	APM	2	Súper Post Panamax	ZPMC SPPX	A.T. 6.000 v.	65	41	35	2011
Sud E.	APM	1	Panamax	ZPMC PX	A.T. 6.000 v.	65	41	35	2009
Moll Prat	BEST	8	Súper Post Panamax	ZPMC SPPX	A.T. 15.000 v.	61	42	35	2012
Moll Prat	BEST	3	Súper Post Panamax	ZPMC SPPX	A.T. 15.000 v.	61	47	35	2014
Adossat	TERMINAL PORT NOU, SA	1	Panamax	Babcock Kocks	A.T. 6.000 v.	41	24	30	1972
Adossat	TERMINAL PORT NOU, SA	1	Panamax	Demag	A.T. 6.000 v.	41	27	35	1969
Adossat	TERMINAL PORT NOU, SA	1	Panamax	Paceco	A.T. 6.000 v.	40	32	35	2009

2.5.1.2. Grues automòbils

Situació	Propietari	Nº	Marca	Energia que empra	Força (tm)	Alçada sobre BMVE (m)	Rendiment en condicions normals	Any de construcció
Oest	COMA Y RIBAS, SL	1	Gotwald HMK260EG	Gasoil	40 t			2006
Oest	COMA Y RIBAS, SL	1	Gotwald HMK300EG	Gasoil	60 t			2001
Oest	COMA Y RIBAS, SL	1	Gotwald HMK300EG	Gasoil	50 t			2000
Oest	COMA Y RIBAS, SL	2	Sennebogen 835	Gasoil	44 t			2010
Oest	MANIPULADORA DE MERCANCÍAS, SL	1	Gottwald HMK 300EG	Gasoil	100 t			1992
Ppe Espanya	MANIPULADORA DE MERCANCÍAS, SL	1	Gottwald AMK 300G	Gasoil	104 t			2006
Ppe Espanya	MANIPULADORA DE MERCANCÍAS, SL	1	Gottwald AMK 45-21	Gasoil	104 t			2002
Ppe Espanya	MANIPULADORA DE MERCANCÍAS, SL	1	Gottwald AMK 45-21 HMK 280	Gasoil	104 t			2002
Ppe Espanya	MANIPULADORA DE MERCANCÍAS, SL	1	Gottwald AMK 45-21 HMK 330EG	Gasoil	104 t			2002
Ppe Espanya	MANIPULADORA DE MERCANCÍAS, SL	1	Gottwald AMK HMK 330EG	Gasoil	104 t			2003
Ppe Espanya	MANIPULADORA DE MERCANCÍAS, SL	1	Fantuzzi Reggiane MHC40	Gasoil	28 t			2000
Ppe Espanya	MANIPULADORA DE MERCANCÍAS, SL	1	Demag Deutz AC 200	Gasoil	200 t			2006
Ppe Espanya	MANIPULADORA DE MERCANCÍAS, SL	1	Fantuzzi Reggiani MCH40	Gasoil	40 t			2006
Adossat	TERMINAL PORT NOU, SA	1	Liebherr LHM 500	Gasoil	140 t			2007

2.5.1.3. Nombre de grues. Resum

Tipus	DEL SERVEI	DE PARTICULARS	Total
Portacontenedors		27	27
De pòrtic:			
Fins 6 Tm			
Més de 16 Tm			
Total de pòrtic			
Automòbils		15	15
Altres grues		0	-
TOTAL		42	42

2.5.2. Instal·lacions especials de càrrega i descàrrega

Situació	Propietari	Any de construcció	Característiques
Moll 22 Contradic (E)	ERGRANSA, SA	1963-80	Estació receptora de grans i llavors
Moll 22 Contradic (S)	PORTCEMEN, SA	1975	Sitges per a ciment i clínquer
Moll 23 Oest	BUNGE IBERICA, SA	1979-81	Planta de mòlta de fava de soja
Moll 24 Oest	CLH, SA	1929 i ampliacions	Dipòsits de productes petrolífers
Moll 26 Álvarez de la Campa	CARGILL ESPAÑA, SA	1979	Planta de mòlta de fava de soja
Moll 26 Álvarez de la Campa	TRÁFICO DE MERCANCÍAS SA	2020	Terminal sals sòdiques i potasses
Moll de l'Energia	DECAL ESPAÑA, SA	1992 i ampliacions	Dipòsits de prod. petrolífers i químics
Moll de l'Energia	KOALAGAS, SA	1992-01	Dipòsits de gas propà
Moll de l'Energia	TERMINALES QUÍMICOS, SA	1975 i ampliacions	Dipòsits de prod. petrolífers i químics

Situació	Propietari	Any de construcció	Característiques
Moll de l'Energia	TERMINALES PORTUARIAS, SA	1973 i ampliacions	Dipòsits de prod. petrolífers i químics
Moll de l'Energia	TEPSA-TERQUIMSA	2016	Carregador ferroviari
Moll de l'Energia	RECEPTORA DE LÍQUIDOS, SA	1975 i ampliacions	Dipòsits d'olis a granel
Moll de l'Energia	ENAGAS, SA	1969 i ampliacions	Planta de regasificació
Moll de l'Energia	MEROIL, SA	2003 i ampliacions	Dipòsits de productes petrolífers
Moll de l'Energia	MEROIL TANK, SL	2012	Dipòsits de productes petrolífers
Moll de l'Energia	TRADEBE PORT SERVICES, SL	2013	Dipòsits de productes petrolífers

2.5.3. Material mòbil ferroviari

Propietari	Classe de material	Nº	Energia que fa servir	Tonatge d'arrossegament. Capacitat de càrrega (Tm)	Ample de via	Any de construcció
APM TERMINALS	Grúa Jaso 262 RMG 802	1	Electricitat		IB/UIC	1998
APM TERMINALS	Grúa RMG- Paceco	1	Electricitat		IB/UIC	2017
GRIMALDI TERMINAL BARCELONA, SL	Rampa Mòbil Ferroviària	1	Hidràulica		M/IB	
SETRAM	Rampa Mòbil Ferroviària	2	Hidràulica		IB/UIC	
SETRAM / AUTOTERMINAL (com-partida)	Rampa Mòbil Ferroviària	1	Manual		IB/UIC	
AUTOTERMINAL, SA	Rampa Mòbil Ferroviària	3	Electricitat		IB/UIC	
TERMINAL CATALUNYA- BEST	Rail Mounted Gantry RMG-1	3	Electricitat	40 t	IB/UIC	2013

2.5.4. Material auxiliar de càrrega, descàrrega i transport

Tipus Maquinària	Nom Usuari	Nº	Marca	Energia	Característiques	Any Adquis..
FLT - Forklift (carretilla elevad.)	APM TERMINALS BARCELONA, SLU	2	HYSTER	GA	45 t	1989
FLT - Forklift (carretilla elevad.)	APM TERMINALS BARCELONA, SLU	1	FEMWICK	GA	25 t	1975
FLT - Forklift (carretilla elevad.)	APM TERMINALS BARCELONA, SLU	1	LINDE	GA	9 t	2011
FLT - Forklift (carretilla elevad.)	APM TERMINALS BARCELONA, SLU	2	FANTUZZI	GA	10 t	2007
FLT - Forklift (carretilla elevad.)	APM TERMINALS BARCELONA, SLU	2	KALMAR	GA	9 t	2006
Reach-Stacker	APM TERMINALS BARCELONA, SLU	1	KALMAR	GA	45 t	2006
Reach-Stacker	APM TERMINALS BARCELONA, SLU	1	SISU	GA	45 t	1998
Straddle carrier	APM TERMINALS BARCELONA, SLU	14	KALMAR	GA	50 t	2007
Straddle carrier	APM TERMINALS BARCELONA, SLU	6	KALMAR	GA	40 t	2005
Straddle carrier	APM TERMINALS BARCELONA, SLU	5	NELCON	GA	40 t	2002
Straddle carrier	APM TERMINALS BARCELONA, SLU	6	NELCON	GA	50 t	2001
Straddle carrier	APM TERMINALS BARCELONA, SLU	12	NOELL	GA	50 t	2007
Straddle carrier	APM TERMINALS BARCELONA, SLU	29	KONECRANES	GA	60 t	2019
Straddle carrier	APM TERMINALS BARCELONA, SLU	5	TEREX	GA	60 t	2011
Carretó contrapesat	AUTOTERMINAL SA	1	CATERPILLAR DP60	GA	6 t	1997
Cistella elevadora	AUTOTERMINAL SA	1	GENIE Z - 34/22	GA	12,5 m alçada	2008
FLT - Forklift (carretilla elevad.)	AUTOTERMINAL SA	1	J2.5XN-717	EL	2,5 t	2010
Mafis	AUTOTERMINAL SA	1	HYSTER H16XM-6	GA	16 t	2007
Mafis	AUTOTERMINAL SA	1	TERBERG RT282	GA	165 t	2010
Apilador de buits	BARCELONA CONTAINER DEPOT SERVICE SL	10	HYSTER H22XM-12ec	GA	9 t	2016
Apilador de buits	BARCELONA CONTAINER DEPOT SERVICE SL	4	HYSTER H22XM-12ec	GA	9 t	2015
Apilador de buits	BARCELONA CONTAINER DEPOT SERVICE SL	1	KALMAR DC13,6XLEC4	GA	10 t	1996
Apilador de buits	BARCELONA CONTAINER DEPOT SERVICE SL	1	LINDE C-80/5	GA	8 t	1998
Carretó elevador	BARCELONA CONTAINER DEPOT SERVICE SL	2	DAEWOO D30S	GA	3 t	1998
Carretó elevador	BARCELONA CONTAINER DEPOT SERVICE SL	1	HYSTER H6.00XL	GA	6 t	1998
Carretó elevador	BARCELONA CONTAINER DEPOT SERVICE SL	1	KALMAR LMV12600	GA	12 t	1984
Carretó elevador	BARCELONA CONTAINER DEPOT SERVICE SL	1	LINDE H60D	GA	6 t	1998
Carro Autoportante	BARCELONA NAUTIC CENTER SL	1	BOAT LIFT	GA	80 t	2017
Travel Lift	BARCELONA NAUTIC CENTER SL	1	EDEN TECHNOLOGY	GA	160 t	2015
Bàscula	COMA Y RIBAS SL	1	EPELSA	EL	60 t	2006
Cistella elevadora	COMA Y RIBAS SL	1	TKD TL 2400-2J	GA	24 metres	2000
Cullera	COMA Y RIBAS SL	1	VERSTEGEN		32 m³	2006
Cullera	COMA Y RIBAS SL	1	VERSTEGEN		21,53 m³	2006
Escombradora	COMA Y RIBAS SL	1	JCB	GA	8 t	2010
Pala carregadora	COMA Y RIBAS SL	1	CAT 938H	GA	15,1 t (bodega)	2004
Pala carregadora	COMA Y RIBAS SL	1	JCB 456	GA	20,27 t	2006
Pala carregadora	COMA Y RIBAS SL	1	HU LIFT CPCD40	GA	4 t	2008

Tipus Maquinària	Nom Usuari	Nº	Marca	Energia	Característiques	Any Adquis..
Tremuja	COMA Y RIBAS SL	1	CHIA	EL	80 m³	2006
Bàscula	ERGRANSA SA	1	METTLER TOLEDO	EL	60 t	1999
Pala carregadora	ERGRANSA SA	1	CATERPILLAR CAT950GC	GA	18 t	2020
Pala carregadora	ERGRANSA SA	1	CATERPILLAR CAT906M	GA	6 t	2016
Pala carregadora	ERGRANSA SA	1	CATERPILLAR CAT906H	GA	6 t	2011
Pala carregadora	ERGRANSA SA	1	CATERPILLAR CAT950	GA	18 t	2010
Pala carregadora	ERGRANSA SA	2	GEHL 7810	GA	1,6 t	2008
Carretó contrapesat	GRIMALDI TERMINAL BARCELONA SL	1	KALMAR DCB32	GA	32 t	2002
Carretó elevador	GRIMALDI TERMINAL BARCELONA SL	1	TOYOTA 12-TFD40	GA	null	2017
Furgoneta	GRIMALDI TERMINAL BARCELONA SL	1	FORD TRANSIT	GA	null	2020
Furgoneta	GRIMALDI TERMINAL BARCELONA SL	2	PEUGEOT-E	EL	null	2020
Furgoneta	GRIMALDI TERMINAL BARCELONA SL	2	FIAT TALENTO	GA		2017
Mafis	GRIMALDI TERMINAL BARCELONA SL	10	KALMAR RTR618i	GA		2017
Mafis	GRIMALDI TERMINAL BARCELONA SL	5	TERBERG RT223	GA	46 t	2013
Reach-Stacker	GRIMALDI TERMINAL BARCELONA SL	1	SISU RSD 4531-4TL	GA	42 t	1998
Turisme	GRIMALDI TERMINAL BARCELONA SL	1	FIAT DOBLO	GA		2017
Turisme	GRIMALDI TERMINAL BARCELONA SL	1	VW E-UP	EL	null	1998
Carretó elevador	LAVADEROS DE CISTERNAS SA	1	Hyster H12xM	GA	7 t	2003
Carretó elevador	LAVADEROS DE CISTERNAS SA	1	CATERPILLAR DP25N	GA	2,5 t	2005
Mafis	LAVADEROS DE CISTERNAS SA	1	KALMAR TRX 182	GA	10,8 t	2004
Reach-Stacker	LAVADEROS DE CISTERNAS SA	1	KALMAR DCF90-45E7	GA	9 t	2003
Carretó elevador	LOGISTICA DE TIERRA SL	1	CATERPILLAR DP18NTD	GA	1,8 t	2015
Carretó elevador	LOGISTICA DE TIERRA SL	2	CATERPILLAR DP18NTD	GA	1,8 t	2016
Carretó elevador	LOGISTICA DE TIERRA SL	1	CATERPILLAR EP16N	EL	1,6 t	2011
Carretó elevador	LOGISTICA DE TIERRA SL	1	CATERPILLAR EP18N	EL	1,8 t	2016
Carretó elevador	LOGISTICA DE TIERRA SL	1	CATERPILLAR EP20CN	EL	2 t	2006
Carretó elevador	LOGISTICA DE TIERRA SL	1	CATERPILLAR EP20PN	EL	2 t	2016
Carretó elevador	LOGISTICA DE TIERRA SL	1	CROWN ESR5260	EL	1,4 t	2011
Carretó elevador	LOGISTICA DE TIERRA SL	1	HYSTER J1.8XNT	EL	1,8 t	2019
Carretó elevador	LOGISTICA DE TIERRA SL	1	MANITOU MI35D	GA	3,5 t	2015
Carretó elevador	LOGISTICA DE TIERRA SL	1	mitsubishi FD45K-MC	GA	4,5 t	2015
Carretó elevador	LOGISTICA DE TIERRA SL	1	NISSAN	GA	2,5 t	2007
Trampaleta	LOGISTICA DE TIERRA SL	1	CATERPILLAR NPV20N	EL	2 t	2009
Carretó elevador	MANIPULADORA DE MERCANCIAS SL	2	CATERPILLAR B 345 B	GA		2002
Carretó elevador	MANIPULADORA DE MERCANCIAS SL	1	CATERPILLAR B 385 B	GA		2002
Carretó elevador	MANIPULADORA DE MERCANCIAS SL	1	CATERPILLAR B 438 B	GA		2002
Carretó elevador	MANIPULADORA DE MERCANCIAS SL	7	CATERPILLAR DP 15	GA		2002
Carretó elevador	MANIPULADORA DE MERCANCIAS SL	1	CATERPILLAR DP150	GA	16 t	
Carretó elevador	MANIPULADORA DE MERCANCIAS SL	1	CATERPILLAR V 330 B	GA		2002
Carretó elevador	MANIPULADORA DE MERCANCIAS SL	5	HYSTER 4.500XM	GA	4,5 t	2002
Carretó elevador	MANIPULADORA DE MERCANCIAS SL	3	HYSTER C H 80	GA	8 t	2002
Carretó elevador	MANIPULADORA DE MERCANCIAS SL	1	HYSTER F H 32.00	GA	32 t	2007
Carretó elevador	MANIPULADORA DE MERCANCIAS SL	2	HYSTER F H 32.00	GA	32 t	2002
Carretó elevador	MANIPULADORA DE MERCANCIAS SL	1	HYSTER F H 32.00	GA	32 t	2002
Carretó elevador	MANIPULADORA DE MERCANCIAS SL	1	HYSTER F H 32.00	GA	32 t	2002
Carretó elevador	MANIPULADORA DE MERCANCIAS SL	2	HYSTER H 16.00XL	GA	16 t	2002
Carretó elevador	MANIPULADORA DE MERCANCIAS SL	3	HYSTER H 3.5 FT	GA	3,5 t	2002
Carretó elevador	MANIPULADORA DE MERCANCIAS SL	1	HYSTER H 48.00 XMS	GA	48 t	2002
Carretó elevador	MANIPULADORA DE MERCANCIAS SL	2	HYSTER H 5.5 FT GLP	GA	5,5 t	2002
Carretó elevador	MANIPULADORA DE MERCANCIAS SL	2	HYSTER H 5.5 FT GLP	GA	5,5 t	2002
Carretó elevador	MANIPULADORA DE MERCANCIAS SL	2	HYSTER H.18	GA	16 t	2002
Carretó elevador	MANIPULADORA DE MERCANCIAS SL	5	HYSTER H4.500XM	GA	4,5 t	2002
Carretó elevador	MANIPULADORA DE MERCANCIAS SL	1	HYSTER RS45-31CH	GA	42 t	2019
Carretó elevador	MANIPULADORA DE MERCANCIAS SL	1	HYSTER X20-XM	GA	20 t	2002
Carretó elevador	MANIPULADORA DE MERCANCIAS SL	2	HYSTER XL H 16.00	GA	16 t	2002
Carretó elevador	MANIPULADORA DE MERCANCIAS SL	5	HYSTER XM H 4.00	GA	4 t	2002
Carretó elevador	MANIPULADORA DE MERCANCIAS SL	2	HYSTER H4.00XM-5	GA	4 t	2002
Carretó elevador	MANIPULADORA DE MERCANCIAS SL	3	LINDE H 80 D	GA		2002
Escombradora	MANIPULADORA DE MERCANCIAS SL	2	PIQUERSA H 2000	GA	Titular	2006
Escombradora	MANIPULADORA DE MERCANCIAS SL	1	JCB 409 ZX	GA	Capacitat 0,9 m³	

Tipus Maquinària	Nom Usuari	Nº	Marca	Energia	Característiques	Any Adquis..
Grua (braç articulat)	MANIPULADORA DE MERCANCIAS SL	1	LIEBHERR R904HDSL		Capacitat 1,2 m³	
Grua Hidràulica (chatarra)	MANIPULADORA DE MERCANCIAS SL	2	CATERPILLAR MN CAT 140G	GA		2006
Grua Hidràulica (chatarra)	MANIPULADORA DE MERCANCIAS SL	3	CATERPILLAR SERIE 300 330 BL	GA		2006
Grua Hidràulica (chatarra)	MANIPULADORA DE MERCANCIAS SL	1	LIEBHERR R-904	GA		2006
Grua Hidràulica (chatarra)	MANIPULADORA DE MERCANCIAS SL	1	MANTSINEN 110 RCT HARBOR	GA		2006
Grua Hidràulica (chatarra)	MANIPULADORA DE MERCANCIAS SL	5	MANTSINEN 60RCT	GA	7,1 t / 7,3 t	2006
Grua Hidràulica (chatarra)	MANIPULADORA DE MERCANCIAS SL	2	MANTSINEN 60 RCT HARBOR	GA		2007
Grup electrògen	MANIPULADORA DE MERCANCIAS SL	1	CATERPILLAR	GA		2013
Mafís	MANIPULADORA DE MERCANCIAS SL	8	TERBERG	GA		2009
Minicarregadora	MANIPULADORA DE MERCANCIAS SL	1	CATERPILLAR 246	GA		2006
Pala carregadora	MANIPULADORA DE MERCANCIAS SL	1	CATERPILLAR B 438 B	GA		2006
Pala carregadora	MANIPULADORA DE MERCANCIAS SL	1	CATERPILLAR DP 15	GA		2006
Pala carregadora	MANIPULADORA DE MERCANCIAS SL	1	CATERPILLAR 908 H	GA		1998
Pala carregadora	MANIPULADORA DE MERCANCIAS SL	1	CATERPILLAR 938 H	GA		2009
Pala carregadora	MANIPULADORA DE MERCANCIAS SL	1	CATERPILLAR 950G	GA		2001
Pala carregadora	MANIPULADORA DE MERCANCIAS SL	1	CATERPILLAR 965F	GA		1992
Pala carregadora	MANIPULADORA DE MERCANCIAS SL	1	CATERPILLAR 980F	GA		2009
Pala carregadora	MANIPULADORA DE MERCANCIAS SL	1	CATERPILLAR 980G	GA		2004
Pala carregadora	MANIPULADORA DE MERCANCIAS SL	1	CATERPILLAR SERIE G 950 G	GA		2006
Pala carregadora	MANIPULADORA DE MERCANCIAS SL	1	CATERPILLAR SERIE G 972 G	GA		2006
Pala carregadora	MANIPULADORA DE MERCANCIAS SL	1	CATERPILLAR SERIE G 980 G	GA		2006
Pala carregadora	MANIPULADORA DE MERCANCIAS SL	1	VOLVO L 180 E	GA		2006
Plataforma elevadora	MANIPULADORA DE MERCANCIAS SL	1	GENIE S 85	GA		2006
Plataforma elevadora	MANIPULADORA DE MERCANCIAS SL	1	HYSTER H 2.500	GA		2006
Reach-Stacker	MANIPULADORA DE MERCANCIAS SL	1	FANTUZZI - REGGIANI CS 45	GA		2006
Reach-Stacker	MANIPULADORA DE MERCANCIAS SL	2	KALMAR	GA	40 t	2006
Reach-Stacker	MANIPULADORA DE MERCANCIAS SL	1	KALMAR DCE 90-45 E8	GA	40 t	2006
Reach-Stacker	MANIPULADORA DE MERCANCIAS SL	1	KONECRANES SMV32-1200C	GA	32 t	2019
Reach-Stacker	MANIPULADORA DE MERCANCIAS SL	1	KONECRANES TC5	GA	40 t	2019
Reach-Stacker	MANIPULADORA DE MERCANCIAS SL	1	TERX TFC 45 R	GA	40 t	2009
Bàscula	PAC GLOBAL SERVICES SPAIN SAU	1	S/D	EL	Bàscula electrònica de plataforma	2014
Bàscula	PAC GLOBAL SERVICES SPAIN SAU	1	S/D	EL	Bàscula electrònica de plataforma	2015
Bàscula	PAC GLOBAL SERVICES SPAIN SAU	1	COBOS	EL	Bàscula electrònica 0.2/30 KG	2019
Bàscula	PAC GLOBAL SERVICES SPAIN SAU	1	DYMO	EL	Bàscula electrònica 0.4/5KGS	2018
Carretó interior	PAC GLOBAL SERVICES SPAIN SAU	1	LINDE E30	EL		S/D
Carretó interior	PAC GLOBAL SERVICES SPAIN SAU	1	LINDE E30	EL		S/D
Carretó interior	PAC GLOBAL SERVICES SPAIN SAU	1	LINDE E30	EL		S/D
Carretó interior	PAC GLOBAL SERVICES SPAIN SAU	1	LINDE E30	EL		S/D
Carretó interior	PAC GLOBAL SERVICES SPAIN SAU	1	LINDE E30	EL		S/D
Controlador Humitat - (temperatura)	PAC GLOBAL SERVICES SPAIN SAU	1	DAC 2100 AIS	EL		2015
Escombradora	PAC GLOBAL SERVICES SPAIN SAU	1	Dulevo Mod 700-EH 12v	EL		2014
Freixadora	PAC GLOBAL SERVICES SPAIN SAU	1	S/D	EL		2019
Freixadora	PAC GLOBAL SERVICES SPAIN SAU	1	CHT-400	EL	16MM	2015
Rampa Hidràulica (magatzem)	PAC GLOBAL SERVICES SPAIN SAU	1	S/D	EL	100 Kg	2014
Rampa Hidràulica (magatzem)	PAC GLOBAL SERVICES SPAIN SAU	1	S/D	EL		2014
Carretó elevador	SETRAM	1	NISSAN	GA	0,5 t	1999
FLT - Forklift (carretilla elevad.)	SETRAM	1	NISSAN	GA	null	1999
Furgoneta	SETRAM	1	VOLKSWAGEN/CADDY	GA	null	2001
Furgoneta	SETRAM	2	VOLKSWAGEN/TRANSPORTER	GA	3,1 t	2016
Furgoneta	SETRAM	3	Peugeot/Partner	EL	2,25 t	2016
Furgoneta	SETRAM	5	Peugeot EXPERT	EL	3,1 t	2020
Furgoneta	SETRAM	4	MERCEDES VITO	GA	3,1 t	2020
Turisme	SETRAM	2	SEAT/LEON	GA	1,810 t	2018
Turisme	SETRAM	2	SEAT/LEON	GA	1,810 t	2016
Turisme	SETRAM	1	NISSAN/LEAF	EL	1,945 t	2017
Carretó elevador	SPAIN CONTAINER DEPOT SL	1	HYSTER H2 50 XC	GA		1998
Carretó elevador	SPAIN CONTAINER DEPOT SL	1	KALMAR DCF80 - 45 E7	GA		2010

Tipus Maquinària	Nom Usuari	Nº	Marca	Energia	Característiques	Any Adquis..
Carretó elevador	SPAIN CONTAINER DEPOT SL	1	KALMAR DCF80 - 45 E7	GA		2010
Carretó elevador	SPAIN CONTAINER DEPOT SL	1	KALMAR DCG90 - 45 ES7	GA		2018
Carretó elevador	SPAIN CONTAINER DEPOT SL	1	KALMAR DCG90 - 45 ES7	GA		2018
Automatic Static Crane (A.S.C)	TERMINAL CATALUNYA SA - BEST	36	KONECRANES	EL	40 t	2012
Automatic Static Crane (A.S.C)	TERMINAL CATALUNYA SA - BEST	6	KONECRANES	EL	40 t	2018
Automatic Static Crane (A.S.C)	TERMINAL CATALUNYA SA - BEST	12	KONECRANES	EL	40 t	2014
Carretó elevador	TERMINAL CATALUNYA SA - BEST	1	HYSTER	GA	18 t	2014
Carretó elevador	TERMINAL CATALUNYA SA - BEST	1	HYSTER	GA	40 t	2012
Reach-Stacker	TERMINAL CATALUNYA SA - BEST	1	KONECRANES	GA	40 t/18,5 m	2018
Reach-Stacker	TERMINAL CATALUNYA SA - BEST	1	FANTUZZI	GA	45 t	2013
Reach-Stacker	TERMINAL CATALUNYA SA - BEST	1	PPM	GA	40 t/18,5 m	1998
Reach-Stacker	TERMINAL CATALUNYA SA - BEST	7	TEREX	GA	40 t/18,5 m	2006
Reach-Stacker	TERMINAL CATALUNYA SA - BEST	1	TFC 45R	GA	40 t/18,5 m	2009
Straddle carrier	TERMINAL CATALUNYA SA - BEST	32	KALMAR- CARGOTEC	GA	50 t / 7 m	1998
Tractora Terminals	TERMINAL CATALUNYA SA - BEST	3	MAFI	GA		2011
Tractora Terminals	TERMINAL CATALUNYA SA - BEST	6	TERBERG	GA		2007
Carretó elevador	TERMINAL FERRY DE BARCELONA SRLU	1	KALMAR/DC 12-600XL	GA	12 t	1998
Carretó elevador	TERMINAL FERRY DE BARCELONA SRLU	1	Hyster H4	GA	2,5 t	1999
Carretó elevador	TERMINAL FERRY DE BARCELONA SRLU	1	Caterpillar DP25	GA	2,5 t	1998
Coll de cigne	TERMINAL FERRY DE BARCELONA SRLU	1	SEACOM SH-30			2003
Mafis	TERMINAL FERRY DE BARCELONA SRLU	3	TR 618iAL	GA	25 t	2010
Mafis	TERMINAL FERRY DE BARCELONA SRLU	1	Kalmar TRX 182 AL	GA	25 t	2006
Mafis	TERMINAL FERRY DE BARCELONA SRLU	3	TR 618iAL	GA	25 t	2012
Mafis	TERMINAL FERRY DE BARCELONA SRLU	3	Kalmar TRX 182 iAL	GA	25 t	2007
Mafis	TERMINAL FERRY DE BARCELONA SRLU	2	Kalmar TRX 182 AL	GA	25 t	2005
Reach-Stacker	TERMINAL FERRY DE BARCELONA SRLU	1	KALMAR DRD450-60 RICH	GA	45 t	1997
Reach-Stacker	TERMINAL FERRY DE BARCELONA SRLU	1	FANTUZZI RS50 SP RICH	GA	45 t	2000
Carretó elevador	TERMINAL PORT NOU SA	1	DOOSAN D35S-2		Fins a 3,5 t	2007
Carretó elevador	TERMINAL PORT NOU SA	4	DOOSAN D40S-2	GA	4 t	2007
Carretó elevador	TERMINAL PORT NOU SA	1	FIAT E-15-N	EL		1986
Carretó elevador	TERMINAL PORT NOU SA	1	HYSTER F6A		7 t	1997
Carretó elevador	TERMINAL PORT NOU SA	1	HYSTER H1400		14 t	1990
Carretó elevador	TERMINAL PORT NOU SA	2	HYSTER H1400	GA	16 t	1994
Carretó elevador	TERMINAL PORT NOU SA	1	KALMAR DCF 420-12		42 t	2014
Carretó elevador	TERMINAL PORT NOU SA	1	KALMAR RO/RO	GA	28 t	1998
Carretó elevador	TERMINAL PORT NOU SA	5	TOYOTA	GA	4 t	2005
Carretó elevador	TERMINAL PORT NOU SA	6	TOYOTA	GA	4 t	2001
Carretó elevador	TERMINAL PORT NOU SA	2	TOYOTA	GA	4 t	2000
Cistella elevadora	TERMINAL PORT NOU SA	1	TEC CONTAINER C.M.U.		6 t	2009
Escombradora	TERMINAL PORT NOU SA	1	PIQUERSA	GA		1999
Furgoneta	TERMINAL PORT NOU SA	2	Renault		Trafic	
Plataforma	TERMINAL PORT NOU SA	3	BUISCAR W 1502		60 t	2018
Plataforma	TERMINAL PORT NOU SA	2	FABRISEM SPC		65 t	2008
Plataforma	TERMINAL PORT NOU SA	2	FABRISEM SPC		65 t	2007
Plataforma	TERMINAL PORT NOU SA	2	FABRISEM SPC		65 t	2014
Plataforma	TERMINAL PORT NOU SA	1	FABRISEM SPC 65 2E		45 t	1998
Plataforma	TERMINAL PORT NOU SA	1	FABRISEM SPC 65 2E		65 t	2000
Plataforma (Roll Trailer)	TERMINAL PORT NOU SA	1	FABRISEN LWRT 4545		65 t	2016
Plataforma elevadora	TERMINAL PORT NOU SA	1	GENIE Z-5/2TRT	GA		1999
Prolongador/balanci (SPREADER)	TERMINAL PORT NOU SA	1	ZEUKO OH - 20/40' P05			2009
Prolongador/balanci (SPREADER)	TERMINAL PORT NOU SA	1	TEC Container BA- 110 CF2			2019
Prolongador/balanci (SPREADER)	TERMINAL PORT NOU SA	2	TEC Container BA- 128			2016
Prolongador/balanci (SPREADER)	TERMINAL PORT NOU SA	1	STS 45			2009
Prolongador/balanci (SPREADER)	TERMINAL PORT NOU SA	1	CH 6450 FT LW			2009
Reach-Stacker	TERMINAL PORT NOU SA	1	KALMAR DRD 420-6055		40 t	1999
Reach-Stacker	TERMINAL PORT NOU SA	1	KALMAR DRS 4527-55		40 t	2002
Reach-Stacker	TERMINAL PORT NOU SA	2	KALMAR DRS 4531-55		45 t	2004
Reach-Stacker	TERMINAL PORT NOU SA	1	KALMAR DRF 450-60S5X		40 t	2008
Reach-Stacker	TERMINAL PORT NOU SA	1	SANY - SRSC45GC		45 t	2019

Tipus Maquinària	Nom Usuari	Nº	Marca	Energia	Característiques	Any Adquis..
Reach-Stacker	TERMINAL PORT NOU SA	1	SANY - SRSC45GC		45 t	2019
Reach-Stacker	TERMINAL PORT NOU SA	1	SANY - SRSC45GC		45 t	2019
Reach-Stacker	TERMINAL PORT NOU SA	2	KALMAR DRF 450-60S5X		40 t	2009
Tractora Terminals	TERMINAL PORT NOU SA	2	KALMAR PT-122		25 t	2010
Tractora Terminals	TERMINAL PORT NOU SA	1	KALMAR TR 618 IAL			2008
Tractora Terminals	TERMINAL PORT NOU SA	2	KALMAR TT 616 I		25 t	2014
Tractora Terminals	TERMINAL PORT NOU SA	1	RT 223 4x4		25 t	2019
Tractora Terminals	TERMINAL PORT NOU SA	3	SISU T R 160 AL		25 t	1999
Tractora Terminals	TERMINAL PORT NOU SA	1	TERBERG XLWRT		25 t	2001
Transtainer- RTG	TERMINAL PORT NOU SA	2	KALMAR502618-16L2040 TW		50 t	2008
Turisme	TERMINAL PORT NOU SA	1	SUBARU OUTBACK			2014
Turisme	TERMINAL PORT NOU SA	1	SUBARU XV			2016
Aspirador Industrial Remolcable	TRAFICO DE MERCANCIAS SA	1	ECOGAM	EL	2.700 m³/h	2014
Aspirador Industrial Remolcable	TRAFICO DE MERCANCIAS SA	1	ECOGAM	EL	2.700 m³/h	2019
Aspirador Industrial Remolcable	TRAFICO DE MERCANCIAS SA	1	ECOGAM	EL	2.700 m³/h	2014
Bàscula	TRAFICO DE MERCANCIAS SA	1	Giropes BPBSM.18-GIP	EL	60 t_ Bàscula de camions 3	2019
Bàscula	TRAFICO DE MERCANCIAS SA	1	Giropes BPBSM.18-GIP	EL	60 t_ Bàscula de camions 2	2019
Bàscula	TRAFICO DE MERCANCIAS SA	1	Giropes BPBSM.18-GIP	EL	60 t_ Bàscula de camions 1	2019
Bàscula	TRAFICO DE MERCANCIAS SA	6	SHENK BMP-10/8	EL	400 t/h	
Cinta transportadora	TRAFICO DE MERCANCIAS SA	3	Rotex MM5430-1-S	EL	500 t/h	2019
Cinta transportadora	TRAFICO DE MERCANCIAS SA	1	varis	EL	2700 mts	2019
Cinta transportadora	TRAFICO DE MERCANCIAS SA	1	VARIOS	EL	1.122 m	1971
Pont de càrrega	TRAFICO DE MERCANCIAS SA	1	Bedeschi SHL47-1200	EL	1300 t/h	2019
Pont de càrrega	TRAFICO DE MERCANCIAS SA	1	Bedeschi SHL47-1200	EL	1300 t/h	2019
Pont de càrrega	TRAFICO DE MERCANCIAS SA	1	URBASA	EL	400 t/h	1968
Furgoneta	TRANS CATALA SL	1	S/D	GA		2000
Furgoneta	TRANS CATALA SL	1	S/D	GA		2003
Furgoneta	TRANS CATALA SL	1	S/D	EL		2018
Plataforma	TRANS CATALA SL	1	S/D	S/D		2003
Plataforma	TRANS CATALA SL	1	S/D	S/D		2017
Plataforma	TRANS CATALA SL	12	S/D	S/D		2017
Plataforma	TRANS CATALA SL	3	S/D	S/D		1998
Plataforma	TRANS CATALA SL	2	S/D	S/D		2004
Plataforma	TRANS CATALA SL	2	S/D	S/D		1999
Tractora Terminals	TRANS CATALA SL	1	S/D	GA		2011
Tractora Terminals	TRANS CATALA SL	1	S/D	GA		2005

2.6. Material flotant

2.6.1. Dragues

Nom	Propietari	Energia que utilitza	Eslora (m)	Mànega (m)	Puntal (m)	Capacitat de pedrera o catúfols	Any de construcció
-	-	-	-	-	-	-	-

2.6.2. Remolcadors

Nom	Propietari	Energia que utilitza	Potència (HP)	Eslora (m)	Mànega (m)	Puntal (m)	Any de construcció
Cala Gulló	Remolcadores de Barcelona, SA	Gasoil	6.300	31,50	11,20	5,40	2016
Cala Sequer	Remolcadores de Barcelona, SA	Gasoil	6.300	31,50	11,20	5,40	2017
Montalt	Remolcadores de Barcelona, SA	Gasoil	6.530	29,50	11,00	4,00	2009
Montbríó	Remolcadores de Barcelona, SA	Gasoil	6.530	29,50	11,00	4,00	2007
Cala Verd	Remolcadores de Barcelona, SA	Gasoil	6.866	31,15	11,07	5,55	2020
Eliseo Vázquez	SAR Remolcadores, SL	Gasoil	4.000	26,45	15,25	3,30	2008
Salvador Dali	SAR Remolcadores, SL	Gasoil	5.073	27,55	15,25	3,30	2005
Willy T	SAR Remolcadores, SL	Gasoil	5.362	27,55	15,25	3,30	2008

2.6.3. Gànguils, gavarres i barcases

Nom	Propietari	Energia que utilitza	Potència (H.P.)	Eslora (m)	Mànega (m)	Puntal (m)	Capacitat m3 ó GT	Any de construcció
-	-	-	-	-	-	-	-	-

2.6.4. Grues flotants

Nom	Propietari	Energia que utilitza	Característiques de l'embarcació	Característiques del treball			Any de construcció
				Força (Tm)	Abast (m)	Alçada sobre mar (m)	
-	-	-	-	-	-	-	-

2.6.5. Altres mitjans flotants auxiliars de servei

Nom	Propietari	Tipus	Característiques	Any de construcció
Bombers Barcelona Cinc	APB	Bot semirígid	Bombers submarinistes per a salvament marítim	2014
Bombers Port de Barcelona	APB	Bot semirígid	Bombers submarinistes per a salvament marítim	2011
Consolat de Mar	APB	Embarcació passatge	Atenció autoritats i visites	1992
Balast	ACSA-SORIGUÉ	Llanxa	Neteja de les aigües superficials	2017
Graveta	ACSA-SORIGUÉ	Llanxa	Neteja de les aigües superficials	2018
Saulo	ACSA-SORIGUÉ	Llanxa	Neteja de les aigües superficials	2017
Cemesa Cinc	CEMESA	Llanxa	Amarratge	2008
Cemesa Seis	CEMESA	Llanxa	Amarratge	2008
Cemesa Siete	CEMESA	Llanxa	Amarratge	2008
Cemesa Ocho	CEMESA	Llanxa	Amarratge	2008
Cemesa B Tres	CEMESA	Llanxa	Serveis auxiliars de port i recollida Marpol 5	2010
Deneb BCN	CORPORACIÓ DE PRÀCTICS	Bot	Servei de practicatge	2012
Nunki BCN	CORPORACIÓ DE PRÀCTICS	Bot	Servei de practicatge	2000
Oríon BCN	CORPORACIÓ DE PRÀCTICS	Bot	Servei de practicatge	2008
Sírius BCN	CORPORACIÓ DE PRÀCTICS	Bot	Servei de practicatge	2007
Spica BCN	CORPORACIÓ DE PRÀCTICS	Bot	Servei de practicatge	2017
Marpol SPRA	SPRA	Barcassa	Recollida Marpol 1	2006
Trademar	ECOIMSA	Barcassa	Recollida Marpol 5	2018
Instalsub Tarragona	INSTALSUB	Catamarà	Serveis de recolzament en treballs submarins	2003
Mooring Dos	MOORING & PORT SERVICES	Llanxa	Amarratge	2012
Mooring Tres	MOORING & PORT SERVICES	Llanxa	Amarratge	2008
Mooring Cuatro	MOORING & PORT SERVICES	Llanxa	Amarratge	2013
Mooring Cinco	MOORING & PORT SERVICES	Llanxa	Amarratge	2016
RL Barcelona	RUDDER LOGISTIC	Llanxa	Serveis auxiliars de port	2009
Muñiz Vilas	SERMACO	Llanxa	Serveis auxiliars de port	1993
Virxen do Mar	SERMACO	Llanxa	Serveis auxiliars de port	1985
Marpol-V	SERVICIOS FLOTANTES	Barcassa	Recollida Marpol 5	2006
Servicios Flotantes	SERVICIOS FLOTANTES	Barcassa	Recollida Marpol 5	2002
Jak Uno	TMA	Gavarra	Recollida Marpol 1	2017
Jak Dos	TMA	Gavarra	Recollida Marpol 5	2017
Stressless	VICENÇ RIBAS MESTRE	Llanxa	Topografia marítima	2010

2.7. Accesos terrestres i comunicacions

2.7.1. Accesos terrestres i comunicacions interiors

Carretera

Una longitud total de 78,848 km de sistema viari, dels quals 12,45 pertanyen a la ronda del Port. Aquesta via connecta els diferents molls i zones d'emmagatzematge al llarg del contorn del Port de Barcelona. Aquesta carretera disposa de dos carrils en cada sentit, en la major part del recorregut. A part de la xarxa perifèrica de circumval·lació, hi ha vies d'accés i de servei en cada moll, però tenen un caràcter secundari en comparació amb la via principal de circulació, abans descrita.

Ferrocarril

La Xarxa Ferroviària del Port de Barcelona (d'ara endavant XFPB) és part integrant de la Xarxa Ferroviària d'Interès General (d'ara endavant RFIG) i està constituïda per les infraestructures ferroviàries (infraestructura de via, superestructura de via i instal·lacions de seguretat i senyalització ferroviària) presents en els trams ferroviaris administrats per l'Autoritat Portuària de Barcelona (d'ara endavant APB), així com per les terminals ferroviàries del Port de Barcelona.

En l'actualitat totes les composicions ferroviàries que accedeixen / surten en ample Ibèric (IB)-UIC de les terminals ferroviàries del Port de Barcelona ho fan a través de les instal·lacions tècniques de recepció / expedició gestionades per ADIF a Can Tunis-Morrot.

Així mateix, les composicions ferroviàries que accedeixen / surten en ample mètric (M) de les terminals ferroviàries del Port de Barcelona ho fan a través del ramal St. Boi-Port de Barcelona, gestionat per FGC. Atès que en l'actualitat no hi ha línies ferroviàries electrificades en la XFPB, totes les circulacions / manobres ferroviàries que es produeixen en zona de servei del Port de Barcelona es realitzen de manera exclusiva mitjançant tracció dièsel. En l'actualitat la XFPB es connecta amb la xarxa ferroviària administrada per ADIF (pertanyent a la RFIG) a partir de tres accessos ferroviaris. La XFPB també està connectada a la xarxa d'ample mètric administrada per FGC a través d'un accés.

La XFPB està formada per vies de tres amplituds diferents:

- Ample Ibèric: 1.668 mm
- Ample UIC: 1.435 mm
- Ample Mètric: 1.000 mm

Les vies generals de circulació en la XFPB disposen d'una configuració de via única banalitzada sense electrificar, que dona accés a les terminals ferroviàries de la zona de servei del Port de Barcelona. La longitud total de vies de la XFPB, incloent les vies de dins les terminals ferroviàries del Port de Barcelona, és de 47.323 metres.

El desglossament de longituds de via segons els seus amplituds és el següent:

- Ibèric, 3.666 m
- Mètric, 3.508 m
- Ibèric/mètric, 675 m
- Ibèric/UIC, 33.700 m
- Ibèric/UIC-mètric, 4.248 m

Així mateix, la XFPB està formada en l'actualitat per 10 trams ferroviaris, en els seus amplituds corresponents, que enllacen els accessos ferroviaris amb les diferents terminals ferroviàries del Port de Barcelona:

- TRAM I (comú): tram d'ample ibèric, mètric i UIC	- TRAM VI: tram d'ample mètric
- TRAM II: tram d'ample ibèric i UIC	- TRAM VII: tram d'ample ibèric i UIC
- TRAM III: tram d'ample ibèric i UIC	- TRAM VIII: tram d'ample ibèric i UIC
- TRAM IV: tram d'ample ibèric	- TRAM IX: tram d'ample ibèric i UIC
- TRAM V: tram d'ample ibèric i UIC	- TRAM X: tram d'ample ibèric i UIC

2.7.1.- Accessos terrestres

El Port de Barcelona està situat tocant a un nus d'infraestructures per al transport terrestre. Es tracta d'una xarxa ferroviària i d'autopistes que acosten el port al seu hinterland. Entenent que la ronda, una via ràpida traçada al llarg del perímetre de la ciutat de Barcelona, passa prop del port, l'accés a la xarxa de carreteres és immediat.

Les principals vies són:

- Autopista AP-2, que enllaça amb el centre del país, Aragó i l'A-68 al nord d'Espanya i frontera francesa per Irun.
- Autopista de la Mediterrània AP-7, que enllaça al sud amb Llevant, centre d'Espanya i al nord, amb la frontera francesa i la xarxa europea d'autopistes.
- Autopista AP-9, que enllaça amb l'AP-7 a la frontera francesa per la Jonquera.
- Autopista C-32, que enllaça amb el sud i resta del país.
- Autopista C-58 a Sabadell, Terrassa i Manresa, que enllaça amb l'eix del Llobregat i a través del túnel del Cadí amb França per Puigcerdà i el túnel del Pimorent.
- Autopista C-31, que enllaça amb la Nacional II a la frontera francesa.
- Nacional II, a l'oest, centre i nord del país.
- Nacional C-17, amb la frontera francesa per Puigcerdà.
- Nacional 150, amb Sabadell, Terrassa i Manresa.
- Nacional 340, que enllaça amb el sud i Llevant del país.

Ferrocarril

Les vies dels ferrocarrils que enllacen el port i la proximitat amb la resta del país són les següents:

Vies d'ample ibèric:

- Amb Portbou/Cerbère (cap a França) per Castellbisbal, Granollers i Maçanet.
- Amb el centre i l'oest de la península per Saragossa-Madrid-Àvila.
- Amb el nord/nord-oest de la península per Saragossa i Osca, Saragossa i Pamplona, Saragossa-Burgos-Palència-Valladolid.
- Amb el sud de la península per Tarragona-València.

Vies d'ample UIC:

- Amb França i la resta d'Europa per Castellbisbal, nus de Mollet, Girona Mercaderies, túnel de Le Perthus.

Vies d'ample mètric:

- Amb Súria i Sallent (Espanya).
- Amb Martorell (Espanya).

2.7.2. Plànol de comunicacions internes

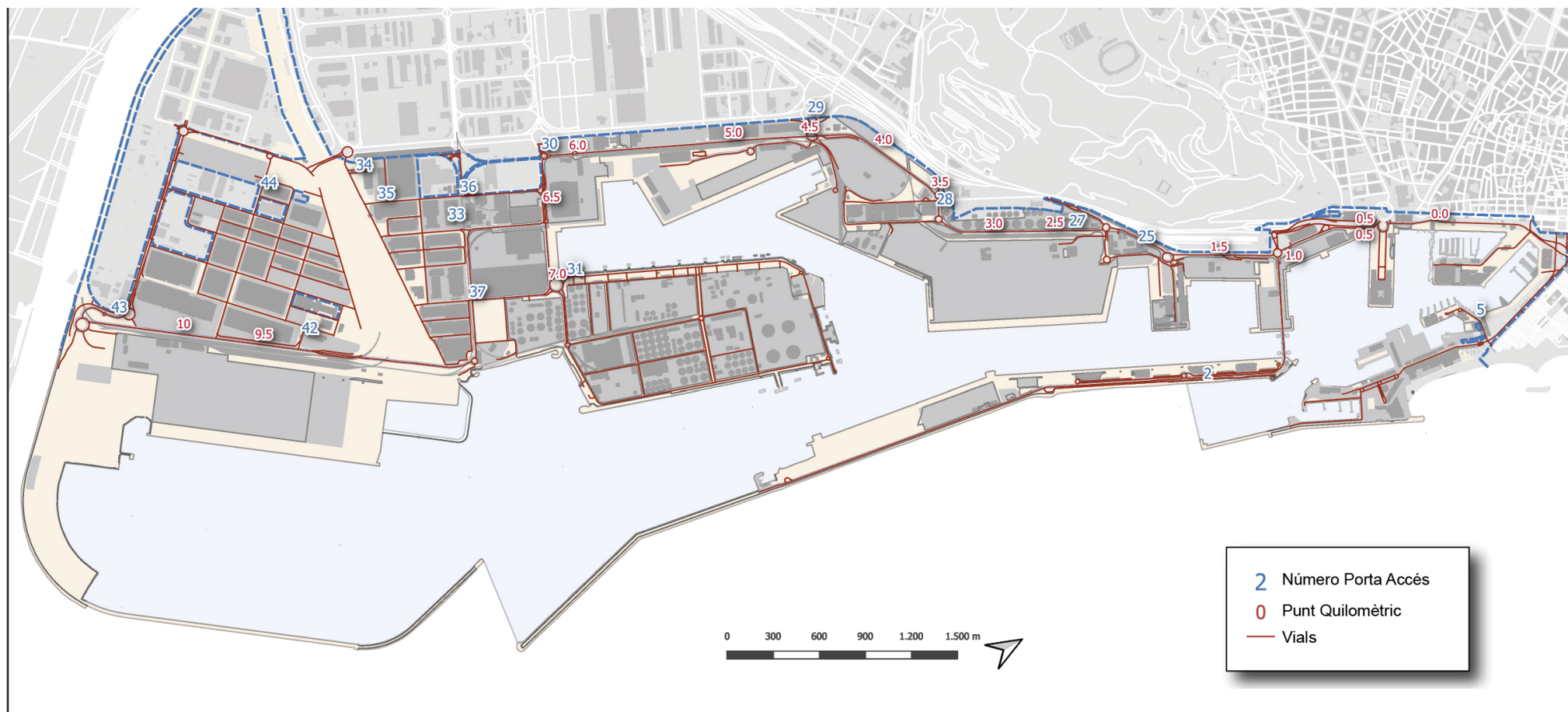

2.7.3. Plànol d'amples via ferroviaris

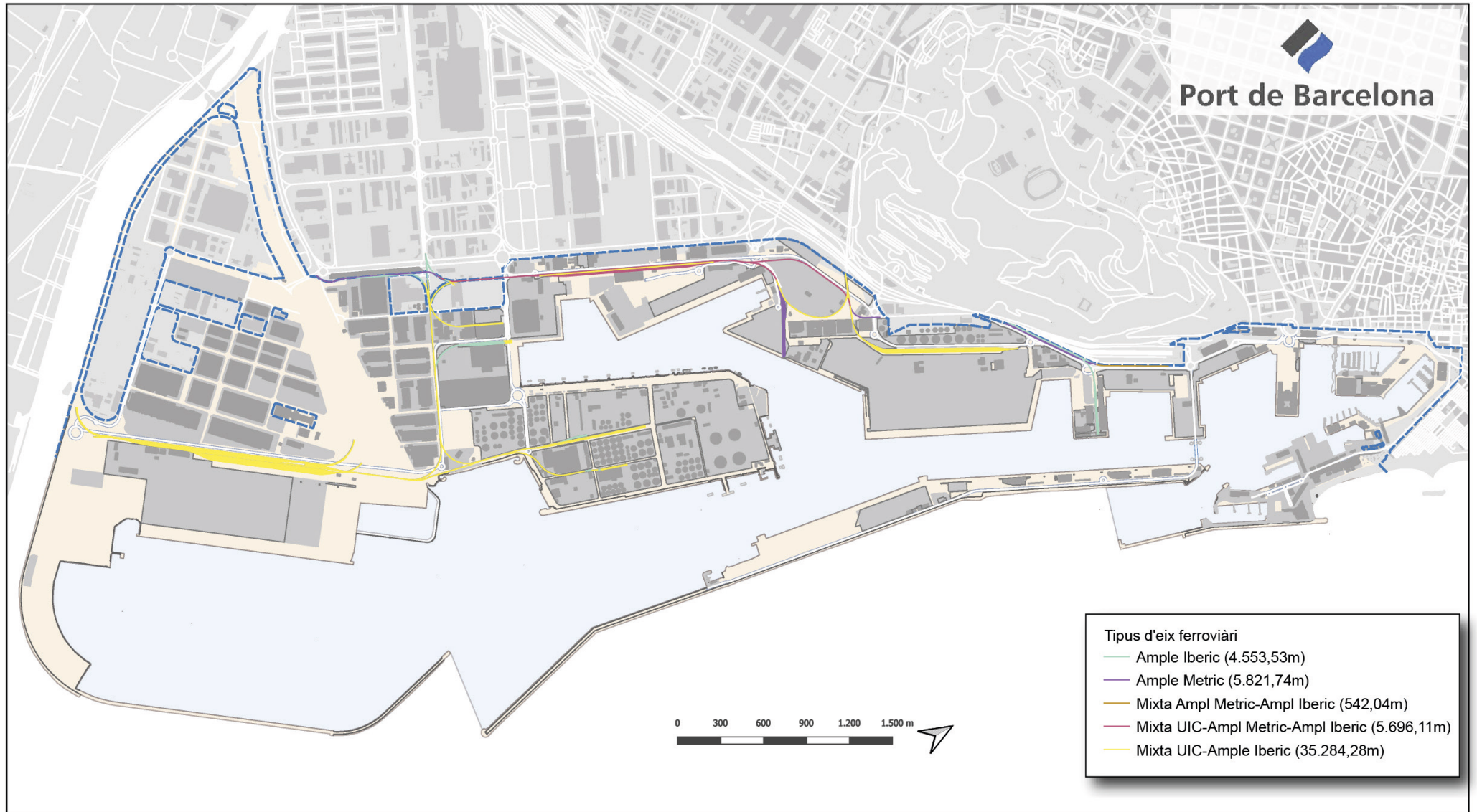

2.8. Breu descripció d'instal·lacions per a tràfics específics

Terminals de contenidors i de càrrega general

Càrrega en règim de navegació exterior

Al moll 36A Prat, se situa la terminal pública de contenidors atorgada en concessió a l'empresa BEST. La terminal disposa d'una superfície d'esplanada en concessió de 67,3 Ha, una línia d'atracament de 1.526 m i un calat de 16 m. Per l'operativa de vaixells, la terminal disposa de 11 grues de el tipus super post Panamax. Al moll 24 Sud s'ubica la Terminal Pública de Contenidors, concessió atorgada a APM, SL. Ocupa una superfície de 66,9 Ha. I disposa de dues línies d'atracada, una al parament Nord, de 350 m de llarg i 12 m de calat i una altra al parament Est, de 1.160 m de llarg i un calat entre 14 i 16 m. Aquesta terminal disposa de 13 grues portacontenidors, 8 d'elles de l'tipus post-Panamax.

Al moll 29 Príncep d'Espanya, l'empresa Manipuladora de Mercaderies, SL és titular de la concessió d'una Terminal multipropòsit.

Amb una superfície de 10,3 Ha, una línia d'atracament de 800 m i un calat entre 8,7 i 14 m., La terminal disposa d'1 rampa ro-ro i d'una superfície de 11.835 m² de magatzems coberts.

Al moll 01 Adossat ha una terminal polivalent que explota l'empresa Terminal Port-Nou, SA. Aquesta terminal ocupa una superfície de 7,44Ha. respectivament, amb calats de fins a 16 m i disposa d'una línia d'atracament de 480 i de 2 rampes ro-ro. Terminal Port-Nou disposa de 3 grues portacontenidors.

Al moll 21 Costa, la societat Grimaldi Terminal Barcelona, SL disposa d'una superfície en concessió de 6,42 ha destinades a el tràfic de passatge i de la manipulació de càrregues rodades (ro-ro). La terminal disposa d'un total de 421 m. de línia d'atracada, amb un calat de 12 m. i 2 rampes ro-ro, situades als costats de l'moll. Per atendre els passatgers, la terminal disposa d'una estació marítima de 3.107 m² útils i d'una passarel·la per a l'embarcament / desembarcament dels viatgers, que en el futur bastarà tot el moll.

Càrrega en règim de navegació de cabotatge

En els molls 19 Sant Bertran i 20 Ponent, la societat Terminal Ferry de Barcelona, SRLO disposa d'una superfície en concessió de 9,9 Ha. Destinades a el tràfic de passatgers i de la manipulació de càrregues rodades (ro-ro). La terminal disposa d'un total de 1.270 m. de línia d'atracada, amb calats entre 7,8 i 11,2 m i un total de 7 rampes ro-ro.

Terminals d'automòbils

En els molls 30 Dàrsena Sud i 31 Dàrsena Interior es troben les dues terminals d'automòbils: Autoterminal, SA i Setram SA amb. La línia d'atracament d'aquests molls és de 850 m amb un calat màxim de 12 m i disposen de quatre atracaments ro-ro.

Autoterminal té una superfície en concessió de 30,3 ha, amb 4 magatzems verticals que li han permès ampliar la superfície d'emmagatzematge en 377.975 m².

La capacitat de la terminal és de 48.481 vehicles, dels quals 21.500 corresponen a places descobertes i els 26.981 restants a places cobertes. La terminal també disposa d'un centre de personalització de vehicles i un túnel de rentat i desprotecció.

Setram ocupa una superfície en concessió de 9,8 ha i disposa d'un magatzem vertical, que li ha permès incrementar la superfície d'emmagatzematge en 81.845 m² (4.934 places).

Setram disposa a més d'una part en un segon magatzem vertical (que comparteix amb Autoterminal), i que li ha permès incrementar la seva superfície coberta en 88.700 m². Incloent els dos magatzems verticals, resulta que la capacitat de la terminal d'Setram és d'uns 15.000 vehicles, dels quals aproximadament 9.000 corresponen a places cobertes.

Terminal receptora de grans i llavors a granel

Al moll 22B Contradic Aquest s'ubica la terminal d'Ergransa, especialitzada en la recepció de grans i llavors a granel. Tiene una concessió de 21.419 m². Disposada de sitges multicel·lulars amb una capacitat d'emmagatzematge de fins a 170.000 t. En aquesta terminal s'aconsegueix un rendiment pràctic de descàrrega pneumàtica de 900 t / h. També disposa d'un magatzem al moll Príncep d'Espanya

Terminals destinades a la molta de fava de soja

En els molls 26B Álvarez de la Campa i 23B Oest hi ha les indústries Cargill España, SA amb una concessió de 21.419 m² i Bunge Ibérica, SA amb 35.231,4 m² de concessió, especialitzades en el tràfic de fava de soja. Disposen de plantes de molta amb una capacitat de 1.400.000 t.

Terminal de recepció i embarcament de ciment a granel

Al moll 22C Contradic se situa la terminal de ciment Portcemen, SA amb 10.217 m² de concessió, Aquestes terminal disposa de sitges amb capacitat per a 72.000 t.

Terminal dedicada a l'embarcament de potassa

La societat Tramer, SA disposa d'una superfície concessionada de 8 Ha als molls Álvarez de la Campa i Lepant. Es dedica a l'embarcament de potassa. Disposada d'una capacitat d'emmagatzematge màxima de 120.000 t i està equipada amb un pòrtic de càrrega de 700 t / hora de rendiment.

Terminals per a descàrrega, càrrega i emmagatzematge de líquids i gas líquid

Al port de Barcelona hi ha les següents terminals especialitzades en aquest segment de trànsit: Enagás, SA (gas natural), Relisa (líquids olivosos), Tepsa i Terquimsa (químics i petrolífers refinats) i Decal, Meroil, Meroil Tank, Tradebe Port Services i CLH, SA en productes refinats de l'petroli. Aquestes terminals estan situades al moll 32 de l'Energia i en el Tram IV de la Ronda de Port. Ocupen una superfície de 95,25 ha amb una línia d'atracament de 2.672 m exclusius i un calat de fins a 12 m. La capacitat total d'emmagatzematge és de 3.132.388 m³ i la de gas líquid és de 844.000 m³.

Terminal de cafè i cacau

Al moll 26 Álvarez de la Campa hi ha la terminal BIT, SA. Amb una superfície de 11.000 m² i una capacitat d'emmagatzematge de cafè i de cacau de 14.000 t, la terminal està en règim de zona franca i disposa de l'homologació de l'LIFFE (London International Financial Futures and Options Exchange), necessària per al lliurament i la subhasta de el cafè.

2.9. Plànol general de fars i balises

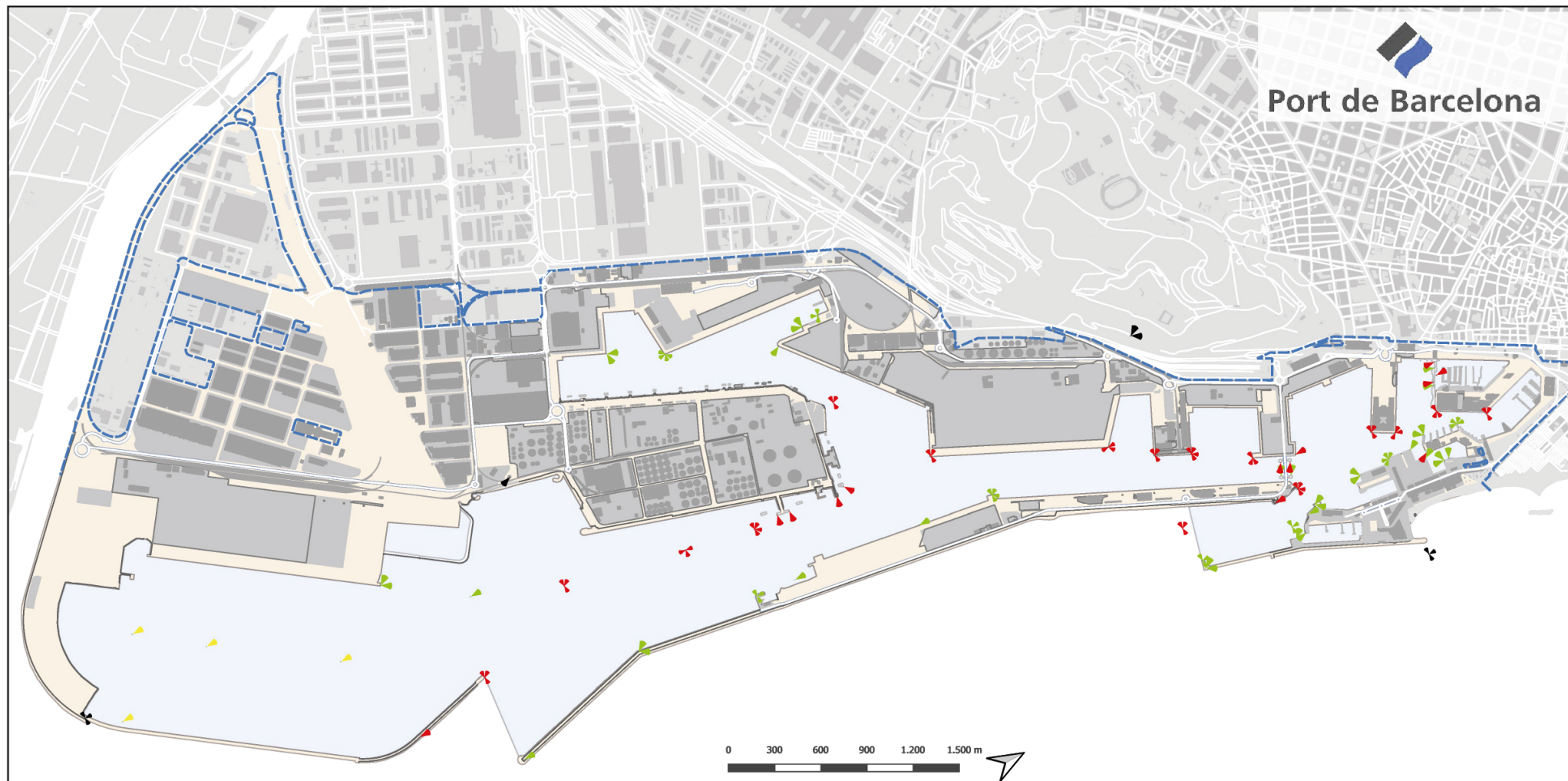

▼ Blanc DLB 10s	⬇ Blanc GpD(2)B 15s	▼ No classificat FI(2+1)G 15s	▼ Verd GpD(2)V 7s	▼ Verd GpD(4)V 11s	▼ Vermell DR 5s
▼ Blanc Gp(1)B 5s	⬇ Blanc GpRp(3)B 5s	▼ No classificat FI(4)G 11s	▼ Verd GpD(2+1)V 14,5 s	▼ Vermell CpD(3)R 9s	▼ Vermell GpD(2)R 7s
⬇ Blanc GpCt(3)B 10s.	▼ Blanc Mo(A)B 10s	▼ Verd CtV	▼ Verd GpD(2+1)V 14,5s	▼ Vermell CtR	▼ Vermell GpD(2)R 7s
	▼ Groc DA 3s	▼ Verd CtV 1s	▼ Verd GpD(3)V 9 s	▼ Vermell CtR 1s	▼ Vermell GpD(2+1)R 14,5s
	▼ Groc DA 5s	▼ Verd DV 5 s	▼ Verd GpD(3)V 9s	▼ Vermell DR 4s	▼ Vermell GpD(3)R 9s
	▼ Groc DA 5s.	▼ Verd DV 5s	▼ Verd GpD(3)V 9s	▼ Vermell DR 5 s	▼ Vermell GpD(4)R 11s

2.10. Plànol general del port

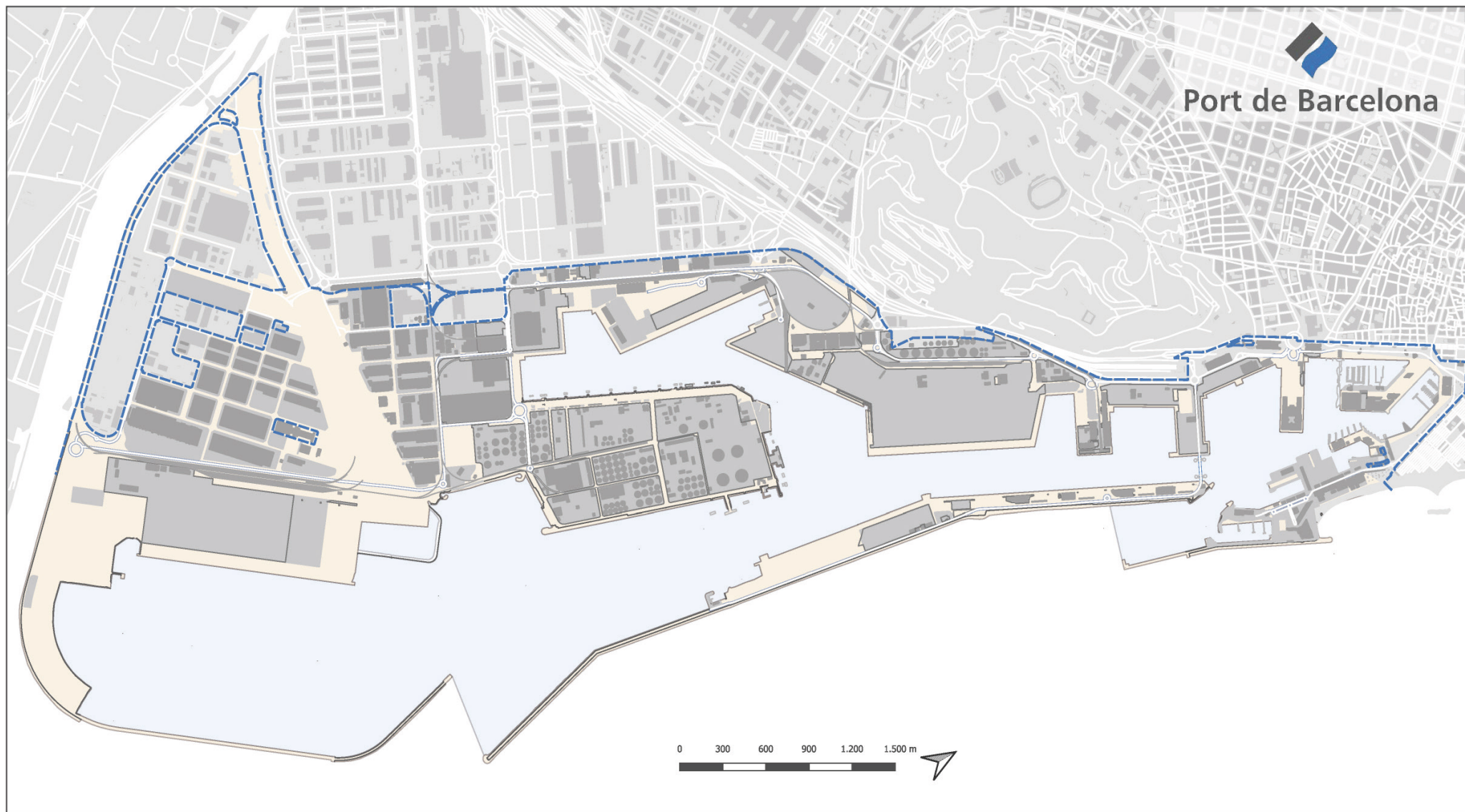



3 Obres o activitats autoritzades a particulars

Encara que la propietat del sòl correspon al sector públic, la gran majoria de la superfície del port es cedeix, mitjançant títols jurídics, a empreses privades, les quals presten els serveis propis d'un port.

En aquest capítol, en primer lloc, es detallen, ordenats per molls, tots els espais cedits a particulars abans de començar el 2020, amb especificació de l'extensió, la destinació funcional que se'ls ha donat, la data en què es va autoritzar l'ús al particular i el cànon que paga a l'Autoritat Portuària de Barcelona per aquest concepte. Seguidament, es relacionen les obres o activitats que han estat autoritzades durant el 2020.

3.1. Autoritzades abans de començar l'any 2020 i que es mantenen

3.2. Autoritzades l'any 2020

3 Obres o activitats autoritzades a particulars

3.1. Autoritzades abans de començar l'any 2020 i que es mantenen

Designació	Superfície m2	Data d' autorització inicial	Titular	Import ocupació
DIC DE L'EST				
1 Subm. Aigua potable Dic de l'Est a Carrer Escar	6494,1 m.l.	APB 27-oct-95	SOCIEDAD GRAL AGUAS DE BARCELONA, SA	-
ADOSSAT				
2 Terminal passatgers EE.MM. "D"	7.944,03	APB 26-gen-05	BARCELONA CRUISE TERMINAL, SL	34.587
3 Terminal passatgers EE.MM. "E"	8.375,00	APB 22-jul-15	BARCELONA CRUISE TERMINAL, SL	36.463
4 Parcel·la per aparcament EE.MM. "E"	6.730,00	APB 22-jul-15	BARCELONA CRUISE TERMINAL, SL	80.933
5 Terminals passatgers EE.MM. "A" i "B"	18.084,36	APB 28-maig-03	CREUERS DEL PORT DE BARCELONA, SA	80.917
6 Terminal pública multipropòsit	71.781,00	APB 5-juny-07	TERMINAL PORT-NOU, SA	713.503
Edifici aparcament	1.903,00			
Edifici oficines	787,00			
Paviment trasdós 00A	3.500,00			
Nau-Taller	924,06			
BOCANA NORD				
7 Construcció nova bocana	50.599,30	APB 20-dic-06	NOVA BOCANA BARCELONA, SAU	1.048.590
8 Parcel·la	9.090,61	APB 07-ago-08	NOVA BOCANA BUSINES, SA	235.485
9 Nova Marina esportiva	19.268,00	APB 10-maig-14	PORT MED BARCELONA, SA	481.210
Superfície subterrània	14.823,00			
Llámmina d'aigua	50.056,00			
LLEVANT				
10 Edifici Tècnic	2.487,00	APB 28-oct-09	AJUNTAMENT DE BARCELONA	19.933
11 Edifici seu (FNOB)	377,00	APB 21-jul-10	AJUNTAMENT DE BARCELONA	5.391
12 Tinglado	2.170,00	APB 7-ago-13	BARCELONA NAUTIC CENTER SL	110.052
Llámmina d'aigua	1.233,64			
Parcel·la	13.989,05			
CATALUNYA I OCCIDENTAL				
13 Superfície terreny	81.239,00	APB 19-nov-10	MARINA BARCELONA 92, SA	725.073 **
Instal·lacions Dic Sec	13.261,15			
Instal·lacions Edifici MB92	8.507,84			
Superfície reblert	2.267,08			
Llámmina d'aigua	42.949,00			
NOU				
14 Superfície Act- nàutic esportives	18.734,34	OM 20-feb-67	CLUB NATACIÓ BARCELONA	233.056
Superfície activ. complementàries	1.629,07			
15 Complex esportiu municipal	9.721,21	PAB 3-feb-93	C.N. ATLÉTIC BARCELONETA	73.867
16 Parcel·la	70,00	O.M. 23-2-29	TELEFÉRICOS DE BARCELONA	1.663
17 Superfície subterrània aparcament	11.284,78	APB 17-jul-02	APK54 APARCAMIENTOS SLU	117.161
Superfície en planta aparcament	385,09			
RELOTGE				
18 Marina Esportiva. Edifici Capitània B	1.111,00	PAB 05-nov-90	MARINA PORT-VELL, SAU	277.822
Superfície en Moll Pescadors	976,00			
Edifici "Apoyo de la Marina"	483,00			
Llámmina d'aigua	118.612,00			
19 Projectes vinculats a l'UPC (edifici de suport)	593,17	APB 25-jun-98	UNIV.POLITÈCNICA DE CATALUNYA	-
PESCADORS-BALEARS				
20 Parcel·la fàbrica de gel	254,00	APB 21-des-16	CONFRARIA DE PESCADORS DE BCN	3.511
Canalització subterrània	46,00			
Inst. tinglado de redes	23,00			
BARCELONETA				
21 Edifici Apoyo a la Marina 62,22%	2.471,74	APB 15-feb-95	AJUNTAMENT DE BARCELONA	-
22 Aparcament Pg. Joan de Borbó	14.678,54	PAB 30-oct-89	EMPARK APARCAMIENTOS Y SERVICIOS	122.263
DIPÒSIT				
23 Part Edifici "Palau del Mar"	5.698,74	APB 30-oct-89	PÓRTICO DE MAR, SA	329.564
24 Palau del Mar (Museu d'Història)	3.657,26	APB 30-oct-89	AGENCIA CATALANA DEL PATRIMONIO CULT.	77.851

Designació	Superfície m2	Data d' autorització inicial	Titular	Import ocupació
ESPANYA				
25 Edif. i Instal·lacions esportives	4.184,49	O.M. 10-12-59	REIAL CLUB MARÍTIM	73.068
Làmina d'aigua	18.241,71			
26 Edif. i Instal·lacions esportives	6.610,17	O.M. 21-feb-67	REAL CLUB NAUTICO	147.496
Làmina d'aigua	24.765,00			
27 Centre del Mar "L'Aquàrium"	6.664,00	PAB 30-sep-92	ASPRO OCIO SA	138.101
28 Canonades "L'Aquàrium"	1087,15 m. l.	APB 27-mar-96	ASPRO OCIO SA	9.499
Canonades subterrània (aigua mar per a aquari)	593,22 m. l.			
Pous captació aigua	32,56			
29 Centre Cial. "Maremànum"	21.813,25	PAB 6-des-89	KLEPIERRE REAL ESTATE ESPAÑA SL	484.398
Estac. Subt. Centre Cial.	4.257,75			
30 Sala cinematogràfica	2.254,00	PAB 25-feb-91	TEATRE IMAX BARCELONA, SA	- *
31 Superfície per a terrasses	878,67	APB 24-abr-95	TEATRE IMAX BARCELONA, SA	- *
32 Edifici Escola Nàutica	1.185,19	O.M. 27-abr-29	FACULTAT DE NAUTICA (U.P.C.)	-
33 Submin. aigua potable (Sector A-B Port Vell)	2996 m. l.	APB 27-oct-95	SOCIEDAD GRAL AGUAS DE BARCELONA, SA	-
BOSCH I ALSINA				
34 Aparcament. Superfície edificada	882,25	PAB 25-gen-86	BARCELONA SERVEIS MUNICIPALS, SA	73.470
Aparcament Superfície subterrània	7.262,75			
35 Explotació espais públics Port Vell	8.816,00	APB 7-nov-20	GERENCIA URBANÍSTICA PORT VELL	19.754 **
36 Làmina d'aigua	1.256,93	APB 27-feb-08	SIRENAS, SA	2.388
BARCELONA				
37 World Trade Center Barcelona (WTCB)- Sup. edificada	17.280,67	PAB 23-abr-90	WORLD TRADE CENTER BARCELONA, SA	648.092
WTCB. Superfície subterrània	20.366,84			
WTCB. Sup. sobre planta 1ª E M	737,00			
38 EEMM Nord i Sud (WTCB). Terreny	3.868,74	APB 28-jul-99	CREUERS DEL PORT DE BARCELONA, SA	31.806
Superfície subterrània	634,18			
SANT BERTRAN				
39 Terminal per a passatgers	99.993,00	APB 6-març-09	TERMINAL FERRY BARCELONA, SRL	442.364
Instal·lacions	1.869,28			
40 Subministrament aigua potable (Sectors 6 i 7)	8494 m. l.	APB 26-maig-99	SOCIEDAD GRAL AGUAS DE BARCELONA, SA	-
COSTA				
41 Terminal de Pasaje y de Carga Rodada	64.220,92	APB 25-abr-2012	GRIMALDI TERMINAL BARCELONA, SL	278.646
CONTRADIC				
42 Dipòsit regulador de sals potàssiques	3.048,00	R.O. 20-nov-30	TRAFICO DE MERCANCIAS, SA	63.562 *
Trabucador de vagon	253,00	O.M. 16-nov-59		
Magatzem de sals	2.200,00	O.M. 23-gen-69		
Dipòsit regulador i inst. càrrega-descàrrega	2.836,00	R.O. 16-gen-26		
43 Terminal per granel·ls sòlids	27.829,00	APB 14-gen-17	ERGRANSA, SA	869.520 **
Estructura magatzem	6.303,00			
Inst. Silos A,B,C, i carregador ferroviari	5.050,00			
Nau-Magatzem granel·ls agroalimentaris	5.052,50			
44 Planta molturació i refinat d'olis	33.946,00	APB 27-gen-10	BUNGE IBERICA, SA	777.412
Canonades	509,65			
Instal·lacions	8.813,25			
45 Instal·lació per a càrrega de vaixells ciment i clinker	10.217,00	APB 13-dic-00	PORTCEMEN, SA	255.234
OEST				
46 Estació mercaderies. Vies fèrries	7.485,00	Apb 26-oct-11	FERROCARRILS GEN. CATALUNYA	76.112
SUD				
47 Terminal pública de Contenedors	669.675,81	PAB 24-feb-92	APM TERMINALS BARCELONA, SLU	6.626.476
48 Oleoducte BAPRAT	2175 m. l.	APB 23-feb-00	CLH, SA	7.486
49 Terminal granel·ls líquids	98.532,02	APB 25-abr-07	CLH, SA	827.730
Canonades Alv. Campa	991,26			
Superfície aèria	3.562,34			
Canonades	4.546,07			

Designació	Superfície m2	Data d' autorització inicial	Titular	Import ocupació	
ÀLVAREZ DE LA CAMPA					
50	Planta molturació i refinat d'olis	36.872,00	APB 27-gen-16	CARGILL SLU	675.423
		15.300,00			
51	Instal·lació d'un Bar	266,82	APB 27-feb-13	PORTOLI 2012 SL	2.713
52	Terminal sals potàssiques	80.492,00	APB 7-ago-18	TRAFICO DE MERCANCIAS, SA	796.472
53	Dipòsit Franc	58.086,54	PAB 1-gen-86	CONSORCIO DE LA ZONA FRANCA	295.329
EVARISTO FERNANDEZ					
54	Superfície DEPOT	132.064,00	APB 14-abr-15	BARCELONA CONTAINER DEPOT SERVICE	1.375.439
	Oficines	452,00			
	Tancament perimetral	1.479,08			
RONDA DEL PORT, SECTOR V					
55	Oficines	263,97	APB 31-oct-01	ESTIBARNA CENTRO PORTUA (ESTIBARNA-CPE)	2.684
PRÍncep D'ESPANYA					
56	Terminal multipropòsit	100.312,00	APB 8-jul-98	MANIPULADORA DE MERCANCIAS SL	812.084
	Oficines	4.074,86			
	Taller	778,63			
	Tinglado	3.859,26			
RONDA DEL PORT, SECTOR VI					
57	Parcel·la - Magatzem logístic	25.014,21	APB 30 abr 03	TRANS-CATALA, SA	301.251
	Nau	9.916,25			
58	Parcel·la - Magatzem logístic	12.772,32	APB 31-oct.-01	LOGISTICA DE TIERRA, SL	140.297
	Nau	2.744,55			
59	Magatzem per a sal	7.305,00	APB 30-set-98	SAL COSTA, SA	74.282
60	Explotació d'un centre assistencial	1.090,14	APB 25-oct-00	ESTIBARNA CENTRO PORTUA (ESTIBARNA-CPE)	11.085
61	Centre Control Marítim	4.862,07	PAB 16-des-91	D.P. Mº FOMENTO-CAPITANIA MARITIMA	-
62	Parcel·la autobusos TMB	15.604,00	APB 24-abr-19	TRANSPORTS DE BARCELONA SA	71.509
63	Subministrament aigua potable (Sector 5)	3.764,00	APB 27-oct-95	SOCIEDAD GRAL AGUAS DE BARCELONA, SA	-
DÀRSENA SUD					
64	Terminal d'automòbils. Parcel·la Dàrsena Interior	207.140,00	PAB 27-nov-89	AUTOTERMINAL, SA	1.495.914
	Terminal d'automòbils. Parcel·la Dàrsena Sud	95.716,00			
	Superfície aèria. Dàrsena Interior.	121,00			
65	Terminal d'automòbils. Parcel·la Dàrsena Interior	61.135,00	PAB 25-nov-92	SETRAM, SA	517.269
	Terminal d'automòbils. Parcel·la Dàrsena Sud	36.868,00			
	Superfície aèria rampa	358,00			
ZONA SUD					
66	Nau - Parcel·la Carrer Y	4.926,00	APB 25-maig-91	ADUANA	-
67	Parcel·la	10.000,00	PAB 27-feb-84	HIANSA, SA	13.058 *
68	Parcel·la	6.793,66	APB 21-gen-21	COMERSID STEEL SA	223.258
	Nau	13.059,00			
69	Parcel·la per l'instal·lació d'una estació de servei	3.243,00	APB 29-jun-16	GALP ENERGIA ESPAÑA SAU	33.291
	Edifici	217,01			
70	Parcel·la. Oficina i laboratori	763,00	APB 25-gen-2017	SAYBOLT ESPAÑA SA	38.585
	Oficines i laboratori	720,00			
71	Parcel·la	6.931,97	APB 1-abr-15	CEMENTOS PORTLAND VALDERRIVAS, SA	70.488
72	Nau per a embalatge industrial	13.219,00	APB 26-abr-06	SERVICIOS RECIFE TM2	151.564
	Instal·lacions	5.864,76			
DE L'ENERGIA					
73	Rentador de cisternes	12.815,00	APB 25-jun-98	LAVADEROS DE CISTERNAS, SA	149.861
74	Edifici Torre de Control i taller	1.520,67	APB 24-maig-12	CORP. PRACTICOS DEL PUERTO	72.097
75	Parcel·la per a magatzem d'hidrocarburs i derivats	110.714,00	PAB 03-oct-88	DECAL ESPAÑA, SA	2.976.965 **
	Terreny fossat canonades	7.793,00			
	Instal·lacions	16.836,46			
	Rack aeri	585,00			
76	Terminal productes químics. Parcel·la terminal	50.674,53	APB 31-oct-07	TERMINALES QUÍMICOS, SA	556.667
	Superfície canonades	1.648,32			
	Instal·lacions	16.836,46			

Designació	Superfície m2	Data d' autorització inicial	Titular	Import ocupació
Rack aeri	57,69			
77 Terminal productes petrolífers	166.662,57	APB 15-feb-95	TERMINALES PORTUARIAS, SL	2.061.377
Instal·lacions	2.959,33			
Superfície canonades	3.711,29			
Rack aeri	29,56			
78 Carregador ferroviari prod	374,00	APB 29-jul-16	TERMINALES PORTUARIAS, SL, TERMINALES QUÍMICOS, SA	3.315
Superfície aèria	592,00			
79 Parcel·la per a magatzem de produc. líquids	27.947,00	APB 22-feb-16	RECEPTORA DE LÍQUIDOS, SL	463.480
Superfície canonades	1.372,00			
Instal·lacions	1.053,01			
80 Parcel·la	329.147,00	O.M. 24-feb-65	ENAGAS TRANSPORTE SAU	2.079.940 **
Terreny Nou Contradic	6.837,60			
Instal·lació captació aigua	1.721,00			
Superfície làmina d'aigua	1.422,30			
81 Parcel·la tractament residuos. Terreny	13.847,10	PAB 27-maig-91	ECOLOGICA IBERICA Y MEDITERRANEA	106.165 *
Rac aeri	59,76			
fossa canalització d'aigua calenta	549,10			
82 Parcel·la	24.204,00	APB 15-oct-20	ECOLOGICA IBERICA Y MEDITERRANEA	84.236 **
Instal·lacions	893,87			
Rac aeri	193,00			
Superfície canonades	452,00			
83 Gasoducte submarí Sea-Line	650 m. l.	APB 30-jun-99	ENAGAS TRANSPORTE SAU	6.838
Gasoducte submarí part terrestre	1050 m. l.			
84 Canalització cicle combinat	6.118,36	APB 1-jul-14	NATURGY GENERACION SLU	27.005
85 Subministrament aigua potable (Sector 4)	3515 m. l.	APB 23-jul-97	SOCIEDAD GRAL AGUAS DE BARCELONA, SA	-
86 Superfície per la instal·lació d'un parc de terminals	422.702,55	APB 26-jun-96	MUELLES Y ESPACIOS PORTUARIOS, SA	1.196.608
RASA CANONADES				
87 Canonades	8378 m. l.	APB 2-sep-13	DECAL ESPAÑA, SA	80.006
88 Trams de gasoducte	6332 m. l.	APB 25-abril-01	ENAGAS TRANSPORTE SAU	28.842
89 Trams canonades	8082 m.l.	APB 10-ago-20	GESTORA CONCESION PUERTO BARCELONA AIE	79.177
90 Gasoducte	2300 m. l.	APB 26-maig-99	NEDGIA CATALUNYA, SA	20.443
91 Canonades	1909,68 m. l.	APB 27-abr-11	MEROIL TANK, SL	17.513
92 Canonades	3853 m. l.	APB 1-ago-19	MEROIL SA	38.126
93 Canonades	4134 m. l.	APB 30-jun-10	JETTY SUR AIE	40.906
94 Canonades	893 m. l.	APB 30-jun-10	JETTY SUR FUEL AIE	8.836
95 Canonades	2302,96 m. l.	APB 28-nov-12	TOTAL PRETROCHEMICALS IBERICA SL	6.936 *
96 Canonades	5741 m. l.	APB 25-gen-12	TRADEBE PORT SERVICES, SL	56.807
Z.A.L.				
97 (1ª. FASE)	416.025,47	varis	CENTRO INTERMODAL LOGÍSTICA, SA	3.891.548
98 (2ª. FASE)	845.358,15	varis	CENTRO INTERMODAL LOGÍSTICA, SA	6.544.849 **
ZONA PRAT				
99 Parcel·la canalització	860,10	APB 26-sep-09	ENS D'ABASTAMENT D'AIGUA TER - LLOBREGAT	3.330
100 Canalització fibra òptica	346,90	APB 29-abr-09	LYNTIA NETWORKS SAU	1.343
101 Parcel·la Depot	21.591,00	APB 21-maig-20	DELTA DEPOT BARCELONA SA	6.985 **
102 Parcel·la Zal-2	558,00	APB 23-mar-09	AREA METROPOLITANA DE BCN	1.080
103 Parcel·la construcció subestació elèctrica	6.175,98	APB 25-jul-07	UFD DISTRIBUCION ELECTRICIDAD SA	50.638
Canonades	5.779,00			
104 Terminal contenidors	673.054,50	APB 16-nov-06	TERMINAL CATALUNYA, SA	4.338.243 **
ALTRES				
105 Far de Calella	283,55	APB 16-dec-09	AJUNTAMENT DE CALELLA	928
106 Far de Roses	670,42	APB 17-des-14	AJUNTAMENT DE ROSES	1.406
107 Far de Sant Sebastià	497,52	APB 29-feb-12	AJUNTAMENT DE PALAFRUGELL	1.068
108 Far de Sant Cristòfol	831,80	APB 18-12-13	AJUNTAMENT DE VILANOVA I LA GELTRU	2.177

(**) Modificades durant l'any.
(*) Baixes produïdes durant l'any.

3.2. Autoritzades l'any 2020

Núm.	Designació	Data d' autorització	Titular	Taxa Euros/m ² /any	Import anual (euros)
1	ATORGAMENT concessió productes siderúrgics	21/01/2020	COMERSID STEEL SA	24,34	317.798,62
2	ATORGAMENT concreció parcel.la A.34.1	29/01/2020	CENTRO INTERMODAL DE LOGISTICA SA SME	9,15	121.977,86
3	ATORGAMENT concreció parcel.la A.9	27/02/2020	CENTRO INTERMODAL DE LOGISTICA SA SME	0,46	4.975,94
4	EXTINCIÓ anticipada concessió cinemes IMAX i terrassa	25/03/2020	TEATRO IMAX BARCELONA SA	25,90	81.149,47
5	ATORGAMENT concreció parcel.la A.30	29/04/2020	CENTRO INTERMODAL DE LOGISTICA SA SME	0,35	4.975,94
6	ATORGAMENT- Inici vigència concessió depot	21/05/2020	DELTA DEPOT BARCELONA SL	0,53	11.362,05
7	ATORGAMENT concessió canonades productes petrolífers	21/07/2020	GESTORA CONCESION PUERTO BARCELONA AIE	42,27	6.593,56
8	EXTINCIÓ anticipada concessió canonades productes petrolífers	31/07/2020	TOTAL PETROCHEMICALS IBERICA SL	5,16	11.885,44
9	ATORGAMENT concessió planta tractament de residus	30/09/2020	ECOLOGICA IBERICA Y MEDITERRANEA SA	15,99	394.181,04
10	EXTINCIÓ anticipada concessió planta tractament de residus	30/09/2020	ECOLOGICA IBERICA Y MEDITERRANEA SA	9,33	134.917,52
11	EXTINCIÓ concessions moll Contradic instal.lacions sals potàsiques	08/10/2020	TRAFICO DE MERCANCIAS SA	24,00	200.088,19



4 Estadístiques de tràfic

Aquest capítol conté una extensa descripció del tràfic del Port de Barcelona. Aquestes estadístiques mostren el moviment de passatgers, el nombre de vaixells entrats, - classificats segons dimensions, bandera i tipus - i el tràfic de mercaderies registrat l'any 2020. Cal destacar que el punt 4.7 conté informació específica sobre el tràfic contenitzat i que el punt 4.8 ofereix un resum del conjunt del tràfic del Port de Barcelona.

- 4.1. Tràfic de passatge
 - 4.1.1. Passatgers
 - 4.1.1.1. Passatgers, Nombre d'unitats
 - 4.1.1.2. Passatgers de línia regular, Nombre d'unitats. Ports d'origen i de destinació
 - 4.1.2. Vehicles en règim de passatge. Nombre d'unitats
- 4.2. Vaixells
 - 4.2.1. Vaixells mercants
 - 4.2.1.1. Distribució per tonatge
 - 4.2.1.2. Distribució per bandera
 - 4.2.1.3. Distribució per tipus de vaixells
 - 4.2.2. Vaixells de guerra
 - 4.2.3. Embarcacions de pesca fresca
 - 4.2.4. Embarcacions d'esbarjo
 - 4.2.5. Vaixells entrats per desballestar
 - 4.2.6. Altres embarcacions
- 4.3. Mercaderies
 - 4.3.1. Mogudes per molls i atracadors del servei
 - 4.3.2. Mogudes per molls i atracadors de particulars
 - 4.3.3. Embarcades i desembarcades durant l'any
 - 4.3.4. Total mercaderies per països d'origen i destinació
 - 4.3.5. Mercaderies transbordades
 - 4.3.6. Tràfic Ro-Ro
 - 4.3.6.1. Resum del tràfic Ro-Ro
 - 4.3.6.2. Unitat de transport intermodal (UTI)
 - 4.3.6.3. Unitats de vehicles en règim de mercaderia
 - 4.3.7. Classificació de mercaderies
 - 4.3.7.1. Classificació segons la seva naturalesa
 - 4.3.7.2. Classificació segons la seva naturalesa i presentació
 - 4.3.7.3. Classificació de mercaderies en trànsit segons la seva naturalesa
 - 4.3.7.4. Classificació de mercaderies segons NST-2000
- 4.4. Tràfic interior
- 4.5. Avituallaments
- 4.6. Pesca capturada
- 4.7. Tràfic de contenidors
 - 4.7.1. Contenedors de 20 peus
 - 4.7.2. Contenedors majors de 20 peus
 - 4.7.3. Total Contenedors de 20 peus o majors
 - 4.7.4. Contenedors de 20 peus o majors, en trànsit
 - 4.7.5. Total Contenedors equivalents a 20 peus (TEU)
 - 4.7.6. Contenedors equivalents a 20 peus (TEU) en trànsit
 - 4.7.7. Mercaderies transportades en contenidor classificades segons la seva naturalesa. Tones
- 4.8. Resum general del tràfic marítim
 - 4.8.1. Quadre general núm. 1
 - 4.8.2. Quadre general núm. 2 (inclòs el tràfic interior, avituallament i pesca fresca)
 - 4.8.3. Quadre general núm. 3
- 4.9. Tràfic terrestre

4 Estadístiques de tràfic

4.1. Tràfic de passatge

4.1.1. Passatgers

4.1.1.1. Passatgers. Nombre d'unitats

		Cabotatge	Exterior	TOTAL	INTERIOR
Línia Regular	Embarcats	269.732	74.487	344.219	
	Desembarcats	243.078	71.827	314.905	
	En trànsit	0	0	0	
	Total	512.810	146.314	659.124	
De Creuer	Inici de línia			31.098	
	Final de línia			37.667	
	En trànsit			130.077	
	Total			198.842	
Total de Passatgers				857.966	

4.1.1.2. Passatgers de línia regular. Nombre d'unitats. Ports d'origen i de destinació

Port d'Origen o Destinació	Cabotatge		Exterior		TOTAL
	Embarcats	Desembarcats	Embarcats	Desembarcats	
Palma de Mallorca	106.069	91.025			197.094
Ciudadela	50.458	46.980			97.438
Civitavecchia			49.707	43276	92.983
Ibiza	47.117	39.452			86.569
Mahon Menorca	38.587	35.364			73.951
Alcudia	27.501	30.257			57.758
Porto Torres			13.240	13035	26.275
Tanger Med			5.635	8.670	14.305
Genoa			3.810	3.672	7.482
Nador			1.179	2.176	3.355
Savona			684	786	1.470
Oran			165	176	341
Livorno			67	36	103
TOTAL	269.732	243.078	74.487	71.827	659.124

4.1.2. Vehicles en règim de passatge. Nombre d'unitats

Tipus de navegació	Tipus de vehicle	Embarcats	Desembarcats	TOTAL
Cabotatge	Motocicletes	5.887	4.888	10.775
	Cotxes	65.923	61.721	127.644
	Autobusos	9	8	17
	Total	71.819	66.617	138.436
Exterior	Motocicletes	831	791	1.622
	Cotxes	17.097	19.121	36.218
	Autobusos	14	16	30
	Total	17.942	19.928	37.870
TOTAL		89.761	86.545	176.306

4.2. Vaixells

4.2.1. Vaixells mercante

4.2.1.1. Distribució per tonatge

	TOTAL	Fins 3.000	3.001 a 5.000	5.001 a 10.000	10.001 a 25.000	25.001 a 50.000	més de 50.000
ESPANYOLS							
Nombre	1.024	6	4	18	544	450	2
GT	25.174.307	17.319	16.758	112.692	11.707.960	13.112.854	206.724
ESTRANGERS							
Nombre	5.700	233	323	1.175	906	1.772	1.291
GT	194.935.221	506.126	1.329.168	9.699.472	16.621.455	55.973.630	110.805.370
TOTAL							
Nombre	6.724	239	327	1.193	1.450	2.222	1.293
GT	220.109.528	523.445	1.345.926	9.812.164	28.329.415	69.086.484	111.012.094
Porcentatge sobre el total							
Nombre		3,55%	4,86%	17,74%	21,56%	33,05%	19,23%
GT		0,24%	0,61%	4,46%	12,87%	31,39%	50,43%

4.2.1.2. Distribució per bandera

Bandera	Nombre de Vaixells	GT
Antigua i Barbuda	240	2.070.879
Azerbaidjan	2	9.257
Barbados	11	45.142
Bèlgica	6	93.718
Bulgària	1	1.957
Bermuda	25	1.654.544
Bahames	66	3.280.220
Belize	1	3.796
Canadà	2	17.330
Illes Cook	4	17.866
Camerun	5	4.990
Xipre	486	13.445.610
Alemanya	145	8.600.872
Dinamarca	116	3.365.990
Algèria	61	774.676
Espanya	1.024	25.174.307
França	27	943.779
Regne Unit	38	796.300
Gibraltar	38	463.029
Grècia	24	786.249
Hong Kong	108	6.963.059
Croàcia	1	30.092
Irlanda	22	164.375
Israel	33	1.325.166
Itàlia	1.272	49.593.333
Japó	33	2.182.125
Comores	4	6.118
Saint Christopher i Nevis	4	13.525
Corea del Sud	4	222.837
Illes Caiman	23	477.825
Libèria	507	19.250.819
Lituània	51	422.191
Luxemburg	8	98.823
Letònia	31	50.134
Marroc	19	186.688
Moldàvia	1	3.068
Illes Marshall	284	9.975.167

Bandera	Nombre de Vaixells	GT
Malta	862	24.917.290
Malàisia	2	215.266
Països Baixos	67	427.750
Noruega	27	1.470.800
Panamà	420	27.791.810
Filipines	2	55.879
Portugal	348	5.767.667
República de Palaos	1	3.998
Rússia	10	59.233
Àrabia Saudita	2	61.658
Suècia	2	86.830
Singapur	104	4.458.680
Sierra Leone	1	3.999
Togo	2	8.840
Tailàndia	2	66.088
Tunísia	34	763.621
Turquia	91	1.194.216
Ucraïna	1	1.904
Estats Units	3	199.003
Saint Vincent i les Grenadines	6	15.238
Vanuatu	10	23.902
Total	6.724	220.109.528

4.2.1.3. Distribució per tipus de vaixells

Tipus de vaixells	Epanyols		Estrangers		Totals	
	Nombre	GT	Nombre	GT	Nombre	GT
Tancs	11	295.089	970	16.548.253	981	16.843.342
Granelers	0	0	100	2.745.669	100	2.745.669
Càrrega General	23	127.358	426	1.966.145	449	2.093.503
Ro-Ro	990	24.751.860	1.969	74.440.029	2.959	99.191.889
Només Passatge	0	0	71	7.349.825	71	7.349.825
Portacontenidors	0	0	2.164	91.885.300	2.164	91.885.300
Altres Tipus	0	0	0	0	0	0
Total	1.024	25.174.307	5.700	194.935.221	6.724	220.109.528

4.2.2. Vaixells de guerra

	Epanyols	Estrangers	TOTAL
Nombre	0	0	0
GT	0	0	0

4.2.3. Embarcacions de pesca fresca

Amb base al port:	
Nombre:	22
GT:	n/d

4.2.4. Embarcacions d'esbarjo

	Nombre
Nombre **	535
GT:	n/d

** Font: Marina Port Vell, R.C. Nàutic, R.C. Marítim i Marina Vela

4.2.5. Vaixells entrats per a desballestament

No hi ha dades

4.2.6. Altres embarcacions

Tipus	Nombre	GT
Altres	10	15.925
Gavarres de bunkering	5	12.262
Total	15	28.187

4.3. Mercaderies

4.3.1. Mogudes per molls i atracadors del servei

Mercaderia	Cabotatge			Exterior			Total cab+ext		
	Càrrega	Descàrrega	Total	Càrrega	Descàrrega	Total	Càrrega	Descàrrega	Total
G. Líquids									
Cru de petroli	0	0	0	0	0	0	0	0	0
Fuel	22.646	323.304	345.950	277.567	720.068	997.635	300.213	1.043.372	1.343.585
Gasoli	20.131	79.132	99.263	622.949	2.200.591	2.823.540	643.080	2.279.723	2.922.803
Gasolina	10.613	84.183	94.796	845.212	1.393.480	2.238.692	855.825	1.477.663	2.333.488
Asfalt	0	34.482	34.482	0	24.217	24.217	0	58.699	58.699
Altres productes petrolífers	0	13.329	13.329	11.004	257.469	268.473	11.004	270.799	281.803
Gasos energètics del petroli	0	1.465	1.465	0	14.158	14.158	0	15.623	15.623
Adob natural/artificial	0	0	0	0	77.288	77.288	0	77.288	77.288
Productes químics	34	69.990	70.024	139.170	837.476	976.646	139.204	907.466	1.046.671
Olis i greixos	28.430	0	28.430	176.140	640.031	816.171	204.571	640.031	844.602
Altres productes alimentaris	0	0	0	0	20.260	20.260	0	20.260	20.260
Resta mercaderia segons la seva naturalesa	0	0	0	5.750	2.853	8.603	5.750	2.853	8.603
Biocombustibles	86.195	68.071	154.266	346.514	354.917	701.431	432.709	422.988	855.698
Total	168.049	673.957	842.006	2.424.307	6.542.808	8.967.115	2.592.356	7.216.764	9.809.120
G. Sòlids per Inst. Esp.									
Potasses	18.764	0	18.764	280.201	0	280.201	298.965	0	298.965
Ciment i clínquer	0	32.642	32.642	1.161.187	0	1.161.187	1.161.187	32.642	1.193.829
Cereals i farines	0	0	0	0	443.720	443.720	0	443.720	443.720
Fava de soja	0	1.408	1.408	0	1.367.454	1.367.454	0	1.368.862	1.368.862
Fruïtes, hortalisses i llegums	0	0	0	0	9.903	9.903	0	9.903	9.903
Pinso i farratges	0	0	0	63.764	18.153	81.917	63.764	18.153	81.917
Total	18.764	34.049	52.813	1.505.152	1.839.230	3.344.382	1.523.916	1.873.279	3.397.195
G. Sòlids sense Inst. Esp.									
Altres minerals i residus metàl·lics	0	0	0	0	47.600	47.600	0	47.600	47.600
Ferralla	0	62.577	62.577	0	245.798	245.798	0	308.375	308.375
Carbons	0	7.346	7.346	0	6.600	6.600	0	13.946	13.946
Potasses	0	0	0	0	13.446	13.446	0	13.446	13.446
Adob natural/artificial	0	0	0	0	3.874	3.874	0	3.874	3.874
Sal comuna	0	0	0	150.643	22.555	173.198	150.643	22.555	173.198
Altres minerals no metàl·lics	0	27.530	27.530	0	27.702	27.702	0	55.232	55.232
Total	0	97.454	97.454	150.643	367.575	518.218	150.643	465.029	615.672
C. General									
Cru de petroli	19	66	85	5	27	32	24	93	117
Fuel	511	787	1.299	24.409	14.397	38.805	24.920	15.184	40.104
Gasoli	0	0	0	2.343	2.447	4.790	2.343	2.447	4.790
Gasolina	67	42	109	130	7	137	197	49	245
Asfalt	2.126	20	2.146	6.071	76	6.146	8.197	96	8.293
Altres productes petrolífers	3.824	324	4.148	27.925	19.385	47.309	31.749	19.709	51.458
Gasos energètics del petroli	16.337	120	16.457	128	123	251	16.464	243	16.708
Mineral de ferro	2.762	42	2.804	1.752	6.010	7.762	4.513	6.053	10.566
Altres minerals i residus metàl·lics	1.166	11.067	12.232	174.841	92.131	266.973	176.007	103.198	279.205
Ferralla	2.027	28.163	30.190	92.944	83.397	176.342	94.971	111.560	206.532
Carbons	396	343	739	21.130	31.320	52.449	21.526	31.663	53.188
Productes siderúrgics	77.028	4.274	81.302	736.480	656.456	1.392.936	813.508	660.730	1.474.238
Fosfats	0	0	0	285	38	323	285	38	323
Potasses	26	6	32	1.955	3.871	5.826	1.981	3.877	5.858
Adob natural/artificial	7.380	790	8.169	66.385	40.655	107.039	73.764	41.444	115.208
Productes químics	142.181	29.920	172.101	2.729.101	2.192.232	4.921.333	2.871.281	2.222.153	5.093.434
Ciment i clínquer	12.421	115	12.536	30.661	20.029	50.690	43.082	20.144	63.226
Fustes	12.292	7.569	19.861	188.215	190.115	378.330	200.507	197.684	398.191
Altres materials de construcció	113.119	9.626	122.745	898.631	839.981	1.738.612	1.011.750	849.607	1.861.357
Cereals i farines	19.410	1.501	20.910	193.433	175.058	368.491	212.843	176.558	389.401
Fava de soja	1.094	24	1.118	152.355	174.000	326.354	153.449	174.024	327.473
Fruïtes, hortalisses i llegums	48.913	76.430	125.343	343.028	366.782	709.811	391.941	443.212	835.154
Vins, begudes, alcohols i derivats	262.665	3.898	266.563	392.216	164.719	556.935	654.882	168.616	823.498

Mercaderia	Cabotatge			Exterior			Total cab+ext		
	Càrrega	Descàrrega	Total	Càrrega	Descàrrega	Total	Càrrega	Descàrrega	Total
Sal comuna	5.995	321	6.316	47.716	35.902	83.619	53.711	36.224	89.935
Paper i pasta	26.730	68.293	95.023	1.852.049	754.417	2.606.466	1.878.778	822.710	2.701.488
Conserves	11.930	60	11.990	157.844	130.740	288.584	169.774	130.800	300.574
Tabac, cafè i cacao	10.218	6.541	16.760	214.367	491.198	705.565	224.585	497.740	722.325
Olis i greixos	9.305	5.595	14.900	330.614	216.101	546.715	339.919	221.697	561.615
Altres productes alimentaris	383.675	36.318	419.993	2.391.017	945.601	3.336.618	2.774.692	981.918	3.756.611
Maquinària i recanvis	356.497	52.215	408.711	1.182.605	1.176.678	2.359.283	1.539.102	1.228.893	2.767.995
Automòbils i peces	79.893	30.526	110.419	696.887	516.737	1.213.624	776.780	547.263	1.324.042
Pesca congelada	10.192	744	10.936	359.302	219.086	578.388	369.494	219.830	589.324
Resta mercaderia segons la seva naturalesa	485.485	90.058	575.543	1.657.397	2.490.280	4.147.677	2.142.882	2.580.338	4.723.220
Gas Natural	0	0	0	0	0	0	0	0	0
Altres productes metal·lúrgics	9.464	809	10.274	202.911	246.760	449.670	212.375	247.569	459.944
Pinso i farratges	110.665	3.675	114.339	1.075.514	208.374	1.283.888	1.186.179	212.048	1.398.227
Tara de plataformes i vagon (Ro-ro)	1.228.248	1.197.867	2.426.115	605.121	557.425	1.162.546	1.833.369	1.755.292	3.588.661
Tara de contenidors	208.958	207.680	416.638	2.835.746	2.837.487	5.673.234	3.044.705	3.045.167	6.089.872
Biocombustibles	9.643	69	9.712	108.700	39.242	147.942	118.343	39.310	157.654
Altres minerals no metàl·lics	9.012	3.562	12.574	147.680	145.957	293.636	156.692	149.519	306.211
Total	3.681.672	1.879.459	5.561.132	19.949.893	16.085.240	36.035.132	23.631.565	17.964.699	41.596.264
Total	3.868.486	2.684.919	6.553.404	24.029.994	24.834.852	48.864.847	27.898.480	27.519.771	55.418.251

4.3.2. Mogudes per molls i atracadors de particulars

Mercaderia	Cabotatge			Exterior			Total cab+ext		
	Càrrega	Descàrrega	Total	Càrrega	Descàrrega	Total	Càrrega	Descàrrega	Total
G. Líquids									
Gas Natural	0	0	0	21.305	3.006.177	3.027.482	21.305	3.006.177	3.027.482
Total	0	0	0	21.305	3.006.177	3.027.482	21.305	3.006.177	3.027.482
C. General									
Resta mercaderia segons la seva naturalesa	0	0	0	0	1	1	0	1	1
Total	0	0	0	0	1	1	0	1	1
TOTAL	0	0	0	21.305	3.006.178	3.027.483	21.305	3.006.178	3.027.483

4.3.3. Embarcades i desembarcades durant l'any

Mercaderia	Cabotatge			Exterior			Total cab+ext		
	Càrrega	Descàrrega	Total	Càrrega	Descàrrega	Total	Càrrega	Descàrrega	Total
G. Líquids									
Cru de petroli	0	0	0	0	0	0	0	0	0
Fuel	22.646	323.304	345.950	277.567	720.068	997.635	300.213	1.043.372	1.343.585
Gasoli	20.131	79.132	99.263	622.949	2.200.591	2.823.540	643.080	2.279.723	2.922.803
Gasolina	10.613	84.183	94.796	845.212	1.393.480	2.238.692	855.825	1.477.663	2.333.488
Asfalt	0	34.482	34.482	0	24.217	24.217	0	58.699	58.699
Altres productes petrolífers	0	13.329	13.329	11.004	257.469	268.473	11.004	270.799	281.803
Gasos energètics del petroli	0	1.465	1.465	0	14.158	14.158	0	15.623	15.623
Adob natural/artificial	0	0	0	0	77.288	77.288	0	77.288	77.288
Productes químics	34	69.990	70.024	139.170	837.476	976.646	139.204	907.466	1.046.671
Olis i greixos	28.430	0	28.430	176.140	640.031	816.171	204.571	640.031	844.602
Altres productes alimentaris	0	0	0	0	20.260	20.260	0	20.260	20.260
Resta mercaderia segons la seva naturalesa	0	0	0	5.750	2.853	8.603	5.750	2.853	8.603
Gas natural	0	0	0	21.305	3.006.177	3.027.482	21.305	3.006.177	3.027.482
Biocombustibles	86.195	68.071	154.266	346.514	354.917	701.431	432.709	422.988	855.698
Total	168.049	673.957	842.006	2.445.612	9.548.985	11.994.597	2.613.661	10.222.941	12.836.603
G. Sòlids per Inst. Esp.									
Potasses	18.764	0	18.764	280.201	0	280.201	298.965	0	298.965
Ciment i clínquer	0	32.642	32.642	1.161.187	0	1.161.187	1.161.187	32.642	1.193.829
Cereals i farines	0	0	0	0	443.720	443.720	0	443.720	443.720
Fava de soja	0	1.408	1.408	0	1.367.454	1.367.454	0	1.368.862	1.368.862
Fruites, hortalisses i llegums	0	0	0	0	9.903	9.903	0	9.903	9.903
Pinso i farratges	0	0	0	63.764	18.153	81.917	63.764	18.153	81.917
Total	18.764	34.049	52.813	1.505.152	1.839.230	3.344.382	1.523.916	1.873.279	3.397.195

G. Sòlids sense Inst. Esp.									
Altres minerals i residus metàl·lics	0	0	0	0	47.600	47.600	0	47.600	47.600
Ferralla	0	62.577	62.577	0	245.798	245.798	0	308.375	308.375
Carbons	0	7.346	7.346	0	6.600	6.600	0	13.946	13.946
Potasses	0	0	0	0	13.446	13.446	0	13.446	13.446
Adob natural/artificial	0	0	0	0	3.874	3.874	0	3.874	3.874
Sal comuna	0	0	0	150.643	22.555	173.198	150.643	22.555	173.198
Altres minerals no metàl·lics	0	27.530	27.530	0	27.702	27.702	0	55.232	55.232
Total	0	97.454	97.454	150.643	367.575	518.218	150.643	465.029	615.672
C. General									
Cru de petroli	19	66	85	5	27	32	24	93	117
Fuel	511	787	1.299	24.409	14.397	38.805	24.920	15.184	40.104
Gasoli	0	0	0	2.343	2.447	4.790	2.343	2.447	4.790
Gasolina	67	42	109	130	7	137	197	49	245
Asfalt	2.126	20	2.146	6.071	76	6.146	8.197	96	8.293
Altres productes petrolífers	3.824	324	4.148	27.925	19.385	47.309	31.749	19.709	51.458
Gasos energètics del petroli	16.337	120	16.457	128	123	251	16.464	243	16.708
Mineral de ferro	2.762	42	2.804	1.752	6.010	7.762	4.513	6.053	10.566
Altres minerals i residus metàl·lics	1.166	11.067	12.232	174.841	92.131	266.973	176.007	103.198	279.205
Ferralla	2.027	28.163	30.190	92.944	83.397	176.342	94.971	111.560	206.532
Carbons	396	343	739	21.130	31.320	52.449	21.526	31.663	53.188
Productes siderúrgics	77.028	4.274	81.302	736.480	656.456	1.392.936	813.508	660.730	1.474.238
Fosfats	0	0	0	285	38	323	285	38	323
Potasses	26	6	32	1.955	3.871	5.826	1.981	3.877	5.858
Adob natural/artificial	7.380	790	8.169	66.385	40.655	107.039	73.764	41.444	115.208
Productes químics	142.181	29.920	172.101	2.729.101	2.192.232	4.921.333	2.871.281	2.222.153	5.093.434
Ciment i clínquer	12.421	115	12.536	30.661	20.029	50.690	43.082	20.144	63.226
Fustes	12.292	7.569	19.861	188.215	190.115	378.330	200.507	197.684	398.191
Altres materials de construcció	113.119	9.626	122.745	898.631	839.981	1.738.612	1.011.750	849.607	1.861.357
Cereals i farines	19.410	1.501	20.910	193.433	175.058	368.491	212.843	176.558	389.401
Fava de soja	1.094	24	1.118	152.355	174.000	326.354	153.449	174.024	327.473
Fruïtes, hortalisses i llegums	48.913	76.430	125.343	343.028	366.782	709.811	391.941	443.212	835.154
Vins, begudes, alcohols i derivats	262.665	3.898	266.563	392.216	164.719	556.935	654.882	168.616	823.498
Sal comuna	5.995	321	6.316	47.716	35.902	83.619	53.711	36.224	89.935
Paper i pasta	26.730	68.293	95.023	1.852.049	754.417	2.606.466	1.878.778	822.710	2.701.488
Conserves	11.930	60	11.990	157.844	130.740	288.584	169.774	130.800	300.574
Tabac, cafè i cacao	10.218	6.541	16.760	214.367	491.198	705.565	224.585	497.740	722.325
Olis i greixos	9.305	5.595	14.900	330.614	216.101	546.715	339.919	221.697	561.615
Altres productes alimentaris	383.675	36.318	419.993	2.391.017	945.601	3.336.618	2.774.692	981.918	3.756.611
Maquinària i recanvis	356.497	52.215	408.711	1.182.605	1.176.678	2.359.283	1.539.102	1.228.893	2.767.995
Automòbils i peces	79.893	30.526	110.419	696.887	516.737	1.213.624	776.780	547.263	1.324.042
Pesca congelada	10.192	744	10.936	359.302	219.086	578.388	369.494	219.830	589.324
Resta mercaderia segons la seva naturalesa	485.485	90.058	575.543	1.657.397	2.490.280	4.147.677	2.142.882	2.580.338	4.723.220
Gas Natural	0	0	0	0	0	0	0	0	0
Altres productes metal·lúrgics	9.464	809	10.274	202.911	246.760	449.670	212.375	247.569	459.944
Pinso i farratges	110.665	3.675	114.339	1.075.514	208.374	1.283.888	1.186.179	212.048	1.398.227
Tara de plataformes i vagons (Ro-ro)	1.228.248	1.197.867	2.426.115	605.121	557.425	1.162.546	1.833.369	1.755.292	3.588.661
Tara de contenidors	208.958	207.680	416.638	2.835.746	2.837.487	5.673.234	3.044.705	3.045.167	6.089.872
Biocombustibles	9.643	69	9.712	108.700	39.242	147.942	118.343	39.310	157.654
Altres minerals no metàl·lics	9.012	3.562	12.574	147.680	145.957	293.636	156.692	149.519	306.211
Total	3.681.672	1.879.459	5.561.132	19.949.893	16.085.240	36.035.133	23.631.565	17.964.699	41.596.264
Total	3.868.486	2.684.919	6.553.404	24.051.300	27.841.030	51.892.329	27.919.785	30.525.948	58.445.734

4.3.4. Total mercaderies per països d'origen i destinació

País	Embarcades	Desembarcades	Total
Unió dels Emirats Àrabs	869.875	122.674	992.550
Antigua i Barbuda	172	0	172
Albània	17.131	2.729	19.860
Angola	17.648	134.336	151.985
Argentina	50.838	166.686	217.524
Austràlia	88.067	21.572	109.639
Aruba	492	5	497
Azerbaidjan	42	0	42
Barbados	3.729	177	3.907
Bangla Desh	40.494	111.341	151.835
Bèlgica	325.496	284.714	610.210
Bulgària	42.989	175.559	218.548
Bahrain	31.242	22.993	54.235
Burundi	48	0	48
Benín	69.981	2.679	72.660
Bermuda	49	0	49
Brunei	103	100	204
Bolívia	141	0	141
Brasil	338.914	2.190.895	2.529.809
Bahames	517	1.309	1.826
Belize	416	0	416
Canadà	212.383	797.306	1.009.689
Congo Kinshasa	6.615	1.258	7.873
Congo Brazzaville	5.951	1.517	7.468
Suïssa	79	0	79
Costa d'Ivori	223.929	88.551	312.480
Xile	149.479	91.131	240.610
Camerun	498.776	23.715	522.491
Xina	2.719.213	2.914.137	5.633.350
Colòmbia	142.833	166.043	308.876
Costa Rica	24.030	28.327	52.357
Cuba	76.220	20.847	97.067
Cap Verd	5.937	220	6.157
Curaçao	284	88	373
Xipre	94.488	3.358	97.846
Alemanya	24.878	68.012	92.890
Djibouti	9.650	17.600	27.249
Dinamarca	21.584	97.371	118.955
Dominica	96	0	96
República Dominicana	92.763	12.114	104.877
Algèria	1.943.543	418.754	2.362.297
Equador	49.058	68.907	117.965
Estònia	1.309	539	1.848
Egipte	307.369	398.066	705.435
Eritrea	26	23	49
Espanya	4.359.039	3.365.770	7.724.810
Finlàndia	7.638	826	8.463
Fiji	424	11	436
França	725.348	616.631	1.341.978
Gabon	5.597	10.225	15.822
Regne Unit	428.272	357.933	786.205
Grenada	121	0	121
Geòrgia	47.695	3.344	51.039
Guaiana francesa	3.704	10	3.714
Ghana	115.969	59.029	174.998
Gibraltar	218.820	16.702	235.522
Gàmbia	10.959	383	11.342
Guinea	22.297	738	23.035
Guadeloupe	18.670	1.754	20.424

País	Embarcades	Desembarcades	Total
Guinea Equatorial	4.830	193.001	197.831
Grècia	241.700	197.083	438.783
Guatemala	32.445	125.508	157.954
Guinea Bissau	2.572	65	2.637
Guyana	6.059	937	6.996
Hong Kong	86.210	30.804	117.014
Hondures	13.001	17.837	30.838
Croàcia	19.355	121.200	140.555
Haití	39.579	231	39.810
Hongria	197	858	1.055
Indonèsia	272.514	367.348	639.863
Irlanda	34.336	313	34.648
Israel	237.017	139.205	376.222
Índia	524.561	1.203.353	1.727.914
Iraq	28.618	28	28.646
Iran	5.439	1.810	7.248
Islàndia	190	0	190
Itàlia	3.358.410	3.893.072	7.251.482
Jamaica	11.889	9.338	21.226
Jordània	140.690	14.474	155.165
Japó	315.926	109.757	425.683
Kenya	27.557	42.507	70.064
Cambodja	2.318	26.778	29.095
Comores	1.613	0	1.613
Saint Christopher i Nevis	52	0	52
Corea del Sud	219.524	465.642	685.166
Kuwait	129.160	12.049	141.208
Illes Caiman	192	6.042	6.234
Liban	212.054	3.357	215.411
Saint Lucia	875	11	886
Sri Lanka	9.859	25.853	35.712
Libèria	7.004	8.699	15.703
Lituània	1.427	38.539	39.967
Letònia	2.893	1.131	4.023
Libia	87.720	39.759	127.479
Marroc	635.222	178.154	813.376
Mònaco	0	10	10
Moldàvia	202	3.261	3.463
Montenegro	5.518	1.100	6.618
Illa de Sant Martí	411	0	411
Madagascar	9.971	3.100	13.070
Illes Marshall	0	2	2
Myanmar	10.978	24.120	35.098
Macau	351	0	351
Illes Cook	62	0	62
Martinica	19.566	5.829	25.396
Mauritània	36.917	1.645	38.562
Malta	149.651	43.590	193.240
Maurici	7.485	13.700	21.185
Maldives	660	141	800
Mèxic	384.551	217.026	601.577
Malàisia	181.122	238.545	419.667
Moçambic	4.963	22.570	27.533
Namíbia	6.425	3.442	9.868
Nova Caledònia	3.355	22	3.376
Nigèria	192.399	201.582	393.981
Nicaragua	3.558	4.258	7.816
Països Baixos	231.570	409.222	640.792
Noruega	7.245	148.633	155.878
Namíbia	46	0	46

País	Embarcades	Desembarcades	Total
Nova Zelanda	30.429	60.269	90.698
Oman	86.661	37.707	124.367
Panamà	14.410	13.693	28.104
Perú	68.640	47.089	115.729
Polinèsia Francesa	4.406	0	4.406
Papua Nova Guinea	32	1.751	1.783
Filipines	121.328	49.332	170.660
Paquistan	164.769	136.097	300.866
Polònia	21.828	114.393	136.222
Puerto Rico	18.916	374	19.290
Portugal	67.647	413.226	480.873
Paraguai	39.279	32.233	71.511
Qatar	125.509	1.288.387	1.413.896
Illa de la Reunió	26.845	3.346	30.191
Romania	42.275	245.670	287.945
Rússia	42.663	475.948	518.611
Aràbia Saudita	615.395	1.225.061	1.840.457
Illes Salomó	0	424	424
Seychelles	4.073	2.063	6.136
Sudan	21.445	5.973	27.418
Suècia	2.240	32.968	35.208
Singapur	109.305	157.135	266.440
Eslovènia	32.825	20.425	53.250
Sierra Leone	56.620	82	56.702
Senegal	111.071	4.282	115.353
Somàlia	52.923	279	53.202
Surinam	2.262	70	2.331
São Tomé i Príncipe	82	30	111
El Salvador	11.330	1.664	12.994
Sint Maarten	61	0	61
Síria	20.516	737	21.253
Illes Turks i Caicos	353	0	353
Togo	40.845	8.612	49.457
Tailàndia	137.001	130.530	267.530
Timor Oriental	223	0	223
Turkmenistan	349	0	349
Túnia	286.127	127.056	413.183
Tonga	5	0	5
Turquia	931.685	1.019.124	1.950.809
Trinitat	7.545	263.112	270.658
Taiwan	72.802	111.009	183.811
Tanzània	10.286	15.938	26.223
Ucraïna	36.077	193.589	229.667
Uganda	30	0	30
Estats Units	1.431.118	2.100.149	3.531.267
Uruguai	22.459	36.911	59.371
Saint Vincent i les Grenadines	271	0	271
Veneçuela	10.874	2.240	13.114
Illes Verges Britàniques	7	9.056	9.063
Illes Verges Nord-americanes	137	116	253
Vietnam	165.661	251.582	417.243
Wallis i Futuna	87	0	87
Iemen	107.293	784	108.077
Mayotte	4.279	20	4.299
Sud-àfrica	202.876	87.909	290.785
Desconegut	92.172	291.949	384.121
TOTAL	27.919.785	30.525.948	58.445.734

4.3.5. Mercaderies transbordades

Mercaderies	Cabotatge	Exterior	Total
Granel líquids			
Productes petrolífers	1.614	8.209	9.823
Altres líquids	0	15.645	15.645
TOTAL	1.614	23.853	25.467

4.3.6. Tràfic roll-on/roll-off

4.3.6.1. Resum del tràfic Ro-Ro

	Cabotatge	Exterior	Total
Mercaderies embarcades			
En contenidor	301.807	167.526	469.333
En altres mitjans	2.717.260	2.632.789	5.350.049
Total	3.019.067	2.800.315	5.819.382
Mercaderies desembarcades			
En contenidor	63.924	99.633	163.558
En altres mitjans	1.479.958	2.205.466	3.685.424
Total	1.543.882	2.305.100	3.848.981
Mercaderies embarcades + desembarcades			
En contenidor	365.731	267.159	632.890
En altres mitjans	4.197.218	4.838.255	9.035.473
Total	4.562.948	5.105.415	9.668.363

4.3.6.2. Unitats de transport intermodal (UTI)

Tipus	Cabotatge			Exterior			Total		
	Embarcades	Desembarcades	Total	Embarcades	Desembarcades	Total	Embarcades	Desembarcades	Total
ACOMPANYAT									
Camió articulat	15.722	14.977	30.699	454	436	890	16.176	15.413	31.589
Camió rígid	39.491	38.283	77.774	24.963	20.759	45.722	64.454	59.042	123.496
Tren de carretera	2.266	2.274	4.540	579	693	1.272	2.845	2.967	5.812
NO ACOMPANYAT									
Remolcs, semiremolcs i plataformes (aptos per al transport terrestre)	41.464	39.254	80.718	50.777	50.469	101.246	92.241	89.723	181.964
RESTA									
Tractora	0	0	0	0	0	0	0	0	0
Furgó	0	0	0	0	0	0	0	0	0
Roll tràiler i altres equips (no aptos per al transport terrestre)	399	157	556	3.341	324	3.665	3.740	481	4.221
Total	99.342	94.945	194.287	80.114	72.681	152.795	179.456	167.626	347.081

4.3.6.3. Unitats de vehicles en règim de mercaderia

Tipus	Cabotatge			Exterior			Total		
	Embarcades	Desembarcades	Total	Embarcades	Desembarcades	Total	Embarcades	Desembarcades	Total
Tractors i caps tractors	19	3	22	1.211	21	1.232	1.230	24	1.254
Autobusos	39	12	51	1.369	221	1.590	1.408	233	1.641
Turismes	56.272	27.075	83.347	273.092	115.181	388.273	329.364	142.256	471.620
Camions	253	27	280	2.630	1.971	4.601	2.883	1.998	4.881
Vehicles especials	214	45	259	110	28	138	324	73	397
Carretons automòbils	26	27	53	0	0	0	26	27	53
Tancs	0	0	0	6	6	12	6	6	12
Motocicletes	250	156	406	19	66	85	269	222	491
Total	57.073	27.345	84.418	278.437	117.494	395.931	335.510	144.839	480.349

4.3.7. Classificació de mercaderies

4.3.7.1. Classificació segons la seva naturalesa

Cod	Mercaderia	Cabotatge			Exterior			Total		
		Càrrega	Descàrrega	Total	Càrrega	Descàrrega	Total	Càrrega	Descàrrega	Total
1. Energètic										
1	Cru de petroli	19	66	85	5	27	32	24	93	117
2	Fuel	23.157	324.091	347.248	301.976	734.465	1.036.441	325.133	1.058.556	1.383.689
3	Gasoli	20.131	79.132	99.263	625.292	2.203.038	2.828.330	645.424	2.282.169	2.927.593
4	Gasolina	10.680	84.225	94.905	845.342	1.393.487	2.238.828	856.021	1.477.712	2.333.733
6	Altres productes petrolífers	3.824	13.653	17.478	38.929	276.854	315.783	42.753	290.508	333.260
7	Gasos energètics del petroli	16.337	1.585	17.922	128	14.281	14.409	16.464	15.867	32.331
12	Carbons	396	7.689	8.085	21.130	37.920	59.049	21.526	45.609	67.135
35	Gas Natural	0	0	0	21.305	3.006.177	3.027.482	21.305	3.006.177	3.027.482
51	Biocombustibles	95.838	68.140	163.978	455.215	394.159	849.374	551.053	462.299	1.013.351
2. Siderúrgic										
8	Mineral de ferro	2.762	42	2.804	1.752	6.010	7.762	4.513	6.053	10.566
10	Altres minerals i residus metàl·lics	1.166	11.067	12.232	174.841	139.731	314.573	176.007	150.798	326.805
11	Ferralla	2.027	90.740	92.767	92.944	329.195	422.140	94.971	419.935	514.907
13	Productes siderúrgics	77.028	4.274	81.302	736.480	656.456	1.392.936	813.508	660.730	1.474.238
36	Altres productes metal·lúrgics	9.464	809	10.274	202.911	246.760	449.670	212.375	247.569	459.944
3. Minerals no metàl·lics										
25	Sal comuna	5.995	321	6.316	198.359	58.457	256.817	204.354	58.779	263.133
52	Altres minerals no metàl·lics	9.012	31.093	40.105	147.680	173.659	321.339	156.692	204.752	361.443
4. Adobs										
14	Fosfats	0	0	0	285	38	323	285	38	323
15	Potasses	18.790	6	18.796	282.156	17.317	299.473	300.946	17.323	318.269
16	Adob natural/artificial	7.380	790	8.169	66.385	121.816	188.201	73.764	122.606	196.370
5. Productes químics										
17	Productes químics	142.215	99.911	242.126	2.868.271	3.029.708	5.897.979	3.010.486	3.129.619	6.140.105
6. Materials de construcció										
5	Asfalt	2.126	34.502	36.629	6.071	24.292	30.363	8.197	58.795	66.992
18	Ciment i clínquer	12.421	32.756	45.177	1.191.848	20.029	1.211.877	1.204.269	52.785	1.257.054
20	Altres materials de construcció	113.119	9.626	122.745	898.631	839.981	1.738.612	1.011.750	849.607	1.861.357
7. Agromader i alimentari										
21	Cereals i farines	19.410	1.501	20.910	193.433	618.778	812.211	212.843	620.278	833.121
22	Fava de soja	1.094	1.432	2.526	152.355	1.541.454	1.693.808	153.449	1.542.885	1.696.334
23	Fruites, hortalisses i llegums	48.913	76.430	125.343	343.028	376.685	719.714	391.941	453.115	845.057
24	Vins, begudes, alcohols i derivats	262.665	3.898	266.563	392.216	164.719	556.935	654.882	168.616	823.498
27	Conserves	11.930	60	11.990	157.844	130.740	288.584	169.774	130.800	300.574
28	Tabac, cafè i cacao	10.218	6.541	16.760	214.367	491.198	705.565	224.585	497.740	722.325
29	Olis i greixos	37.735	5.595	43.330	506.755	856.132	1.362.887	544.489	861.727	1.406.217
30	Altres productes alimentaris	383.675	36.318	419.993	2.391.017	965.860	3.356.878	2.774.692	1.002.178	3.776.870
33	Pesca congelada	10.192	744	10.936	359.302	219.086	578.388	369.494	219.830	589.324
37	Pinso i farratges	110.665	3.675	114.339	1.139.278	226.527	1.365.805	1.249.943	230.201	1.480.144
8. Altres Mercaderies										
19	Fustes	12.292	7.569	19.861	188.215	190.115	378.330	200.507	197.684	398.191
26	Paper i pasta	26.730	68.293	95.023	1.852.049	754.417	2.606.466	1.878.778	822.710	2.701.488
31	Maquinària i recanvis	356.497	52.215	408.711	1.182.605	1.176.678	2.359.283	1.539.102	1.228.893	2.767.995
34	Resta mercaderia segons la seva naturalesa	485.485	90.058	575.543	1.663.147	2.493.133	4.156.280	2.148.632	2.583.191	4.731.823
9. Vehicles i elements de transport										
32	Automòbils i peces	79.893	30.526	110.419	696.887	516.737	1.213.624	776.780	547.263	1.324.042
38	Tara de plataformes i vagons (Ro-ro)	1.228.248	1.197.867	2.426.115	605.121	557.425	1.162.546	1.833.369	1.755.292	3.588.661
39	Tara de contenidors	208.958	207.680	416.638	2.835.746	2.837.487	5.673.234	3.044.705	3.045.167	6.089.872
TOTAL		3.868.486	2.684.919	6.553.404	24.051.300	27.841.030	51.892.329	27.919.785	30.525.948	58.445.734

4.3.7.2. A Classificació segons la seva naturalesa i presentació

Cod	Mercaderia	Líquids a granel			Sòlids a granel			Càrrega general conteneritzada		
		Càrrega	Descàrrega	Total	Càrrega	Descàrrega	Total	Càrrega	Descàrrega	Total
1. Energètic										
1	Cru de petroli	0	0	0	0	0	0	24	93	117
2	Fuel	300.213	1.043.372	1.343.585	0	0	0	24.027	14.991	39.018
3	Gasoli	643.080	2.279.723	2.922.803	0	0	0	2.343	2.447	4.790
4	Gasolina	855.825	1.477.663	2.333.488	0	0	0	197	49	245
6	Altres productes petrolífers	11.004	270.799	281.803	0	0	0	31.736	19.607	51.343
7	Gasos energètics del petroli	0	15.623	15.623	0	0	0	1.061	123	1.184
12	Carbons	0	0	0	0	13.946	13.946	21.252	31.663	52.914
35	Gas Natural	21.305	3.006.177	3.027.482	0	0	0	0	0	0
51	Biocombustibles	432.709	422.988	855.698	0	0	0	118.260	39.307	157.567
2. Siderúrgic										
8	Mineral de ferro	0	0	0	0	0	0	1.774	1.565	3.339
10	Altres minerals i residus metàl·lics	0	0	0	0	47.600	47.600	175.527	94.316	269.844
11	Ferralla	0	0	0	0	308.375	308.375	92.932	93.723	186.655
13	Productes siderúrgics	0	0	0	0	0	0	441.014	440.556	881.570
36	Altres productes metal·lúrgics	0	0	0	0	0	0	204.049	219.962	424.011
3. Minerals no metàl·lics										
25	Sal comuna	0	0	0	150.643	22.555	173.198	49.422	36.106	85.528
52	Altres minerals no metàl·lics	0	0	0	0	55.232	55.232	149.393	142.168	291.562
4. Adobs										
14	Fosfats	0	0	0	0	0	0	285	38	323
15	Potasses	0	0	0	298.965	13.446	312.411	1.981	3.877	5.858
16	Adob natural/artificial	0	77.288	77.288	0	3.874	3.874	71.436	39.020	110.457
5. Productes químics										
17	Productes químics	139.204	907.466	1.046.671	0	0	0	2.793.331	2.128.927	4.922.258
6. Materials de construcció										
5	Asfalt	0	58.699	58.699	0	0	0	6.308	96	6.404
18	Ciment i clínquer	0	0	0	1.161.187	32.642	1.193.829	31.085	19.904	50.990
20	Altres materials de construcció	0	0	0	0	0	0	897.564	800.930	1.698.495
7. Agroramader i alimentari										
21	Cereals i farines	0	0	0	0	443.720	443.720	198.576	175.362	373.938
22	Fava de soja	0	0	0	0	1.368.862	1.368.862	152.378	174.000	326.377
23	Fruïtes, hortalisses i llegums	0	0	0	0	9.903	9.903	325.457	406.738	732.195
24	Vins, begudes, alcohol i derivats	0	0	0	0	0	0	427.034	138.326	565.360
27	Conserves	0	0	0	0	0	0	143.131	129.667	272.797
28	Tabac, cafè i cacao	0	0	0	0	0	0	221.940	497.058	718.999
29	Olis i greixos	204.571	640.031	844.602	0	0	0	243.315	113.414	356.730
30	Altres productes alimentaris	0	20.260	20.260	0	0	0	2.443.141	933.309	3.376.450
33	Pesca congelada	0	0	0	0	0	0	38.838	69.386	108.223
37	Pinso i farratges	0	0	0	63.764	18.153	81.917	1.133.366	210.593	1.343.959
8. Altres Mercaderies										
19	Fustes	0	0	0	0	0	0	181.762	184.870	366.632
26	Paper i pasta	0	0	0	0	0	0	1.857.700	697.964	2.555.664
31	Maquinària i recanvis	0	0	0	0	0	0	778.714	927.926	1.706.640
34	Resta mercaderia segons la seva naturalesa	5.750	2.853	8.603	0	0	0	1.393.090	1.920.996	3.314.087
9. Vehícles i elements de transport										
32	Automòbils i peces	0	0	0	0	0	0	237.371	285.868	523.238
38	Tara de plataformes i vagons (Ro-ro)	0	0	0	0	0	0	0	0	0
39	Tara de contenidors	0	0	0	0	0	0	3.044.705	3.045.167	6.089.872
TOTAL		2.613.661	10.222.941	12.836.603	1.674.559	2.338.308	4.012.867	17.935.521	14.040.112	31.975.633

4.3.7.2. B Classificació segons la seva naturalesa i presentació (continuació)

Cod	Mercaderia	Càrrega general NO conteneritzada			Total càrrega general			Total		
		Càrrega	Descàrrega	Total	Càrrega	Descàrrega	Total	Càrrega	Descàrrega	Total
1. Energètic										
1	Cru de petroli	0	0	0	24	93	117	24	93	117
2	Fuel	893	193	1.086	24.920	15.184	40.104	325.133	1.058.556	1.383.689
3	Gasoli	0	0	0	2.343	2.447	4.790	645.424	2.282.169	2.927.593
4	Gasolina	0	0	0	197	49	245	856.021	1.477.712	2.333.733
6	Altres productes petrolífers	13	103	115	31.749	19.709	51.458	42.753	290.508	333.260
7	Gasos energètics del petroli	15.403	120	15.523	16.464	243	16.708	16.464	15.867	32.331
12	Carbons	274	0	274	21.526	31.663	53.188	21.526	45.609	67.135
35	Gas Natural	0	0	0	0	0	0	21.305	3.006.177	3.027.482
51	Biocombustibles	83	4	87	118.343	39.310	157.654	551.053	462.299	1.013.351
2. Siderúrgic										
8	Mineral de ferro	2.739	4.488	7.227	4.513	6.053	10.566	4.513	6.053	10.566
10	Altres minerals i residus metàl·lics	480	8.881	9.361	176.007	103.198	279.205	176.007	150.798	326.805
11	Ferralla	2.039	17.838	19.876	94.971	111.560	206.532	94.971	419.935	514.907
13	Productes siderúrgics	372.494	220.174	592.668	813.508	660.730	1.474.238	813.508	660.730	1.474.238
36	Altres productes metàl·lúrgics	8.326	27.607	35.933	212.375	247.569	459.944	212.375	247.569	459.944
3. Minerals no metàl·lics										
25	Sal comuna	4.289	118	4.407	53.711	36.224	89.935	204.354	58.779	263.133
52	Altres minerals no metàl·lics	7.298	7.351	14.649	156.692	149.519	306.211	156.692	204.752	361.443
4. Adobs										
14	Fosfats	0	0	0	285	38	323	285	38	323
15	Potasses	0	0	0	1.981	3.877	5.858	300.946	17.323	318.269
16	Adob natural/artificial	2.328	2.424	4.752	73.764	41.444	115.208	73.764	122.606	196.370
5. Productes químics										
17	Productes químics	77.950	93.225	171.176	2.871.281	2.222.153	5.093.434	3.010.486	3.129.619	6.140.105
6. Materials de construcció										
5	Asfalt	1.889	0	1.889	8.197	96	8.293	8.197	58.795	66.992
18	Ciment i clínquer	11.997	240	12.236	43.082	20.144	63.226	1.204.269	52.785	1.257.054
20	Altres materials de construcció	114.185	48.677	162.862	1.011.750	849.607	1.861.357	1.011.750	849.607	1.861.357
7. Agromader i alimentari										
21	Cereals i farines	14.267	1.196	15.463	212.843	176.558	389.401	212.843	620.278	833.121
22	Fava de soja	1.071	24	1.095	153.449	174.024	327.473	153.449	1.542.885	1.696.334
23	Fruites, hortalisses i llegums	66.484	36.474	102.959	391.941	443.212	835.154	391.941	453.115	845.057
24	Vins, begudes, alcohols i derivats	227.848	30.290	258.138	654.882	168.616	823.498	654.882	168.616	823.498
27	Conserves	26.644	1.133	27.777	169.774	130.800	300.574	169.774	130.800	300.574
28	Tabac, cafè i cacao	2.645	682	3.326	224.585	497.740	722.325	224.585	497.740	722.325
29	Olis i greixos	96.603	108.282	204.886	339.919	221.697	561.615	544.489	861.727	1.406.217
30	Altres productes alimentaris	331.552	48.609	380.161	2.774.692	981.918	3.756.611	2.774.692	1.002.178	3.776.870
33	Pesca congelada	330.657	150.444	481.101	369.494	219.830	589.324	369.494	219.830	589.324
37	Pinso i farratges	52.813	1.456	54.269	1.186.179	212.048	1.398.227	1.249.943	230.201	1.480.144
8. Altres Mercaderies										
19	Fustes	18.745	12.814	31.559	200.507	197.684	398.191	200.507	197.684	398.191
26	Paper i pasta	21.078	124.746	145.824	1.878.778	822.710	2.701.488	1.878.778	822.710	2.701.488
31	Maquinària i recanvis	760.388	300.967	1.061.355	1.539.102	1.228.893	2.767.995	1.539.102	1.228.893	2.767.995
34	Resta mercaderia segons la seva naturalesa	749.792	659.342	1.409.134	2.142.882	2.580.338	4.723.220	2.148.632	2.583.191	4.731.823
9. Vehicles i elements de transport										
32	Automòbils i peces	539.409	261.395	800.804	776.780	547.263	1.324.042	776.780	547.263	1.324.042
38	Tara de plataformes i vagons (Ro-ro)	1.833.369	1.755.292	3.588.661	1.833.369	1.755.292	3.588.661	1.833.369	1.755.292	3.588.661
39	Tara de contenidors	0	0	0	3.044.705	3.045.167	6.089.872	3.044.705	3.045.167	6.089.872
TOTAL		5.696.044	3.924.587	9.620.631	23.631.565	17.964.699	41.596.264	27.919.785	30.525.948	58.445.734

4.3.7.3. Classificació de mercaderies en trànsit segons la seva naturalesa

Cod	Mercaderia	Cabotatge		Exterior		Total
		Càrrega	Descàrrega	Càrrega	Descàrrega	
1. Energètic						
1	Cru de petroli	0	0	4	27	31
2	Fuel	17.749	32.516	284.148	617.531	951.944
3	Gasoli	0	0	611.758	702.915	1.314.673
4	Gasolina	4.847	7.771	828.707	908.286	1.749.612
6	Altres productes petrolífers	0	0	18.578	12.839	31.417
7	Gasos energètics del petroli	0	0	81	81	161
12	Carbons	0	0	18.591	18.769	37.361
35	Gas Natural	0	0	16.215	43.887	60.101
51	Biocombustibles	18.807	16.642	274.491	242.592	552.531
2. Siderúrgic						
8	Mineral de ferro	0	0	117	117	234
10	Altres minerals i residus metàl·lics	0	0	64.796	67.723	132.519
11	Ferralla	0	0	75.223	76.403	151.626
13	Productes siderúrgics	0	0	231.875	238.759	470.634
36	Altres productes metal·lúrgics	0	0	116.308	120.395	236.704
3. Minerals no metàl·lics						
25	Sal comuna	0	0	33.416	34.374	67.790
52	Altres minerals no metàl·lics	0	0	49.552	54.319	103.871
4. Adobs						
14	Fosfats					
15	Potasses	0	0	1.462	1.490	2.952
16	Adob natural/artificial	0	0	18.311	19.417	37.728
5. Productes químics						
17	Productes químics	31	5	959.617	971.012	1.930.665
6. Materials de construcció						
5	Asfalt	0	10.440	75	24.292	34.807
18	Ciment i clínquer	0	0	19.485	19.700	39.185
20	Altres materials de construcció	25	13	640.840	656.281	1.297.159
7. Agroramader i alimentari						
21	Cereals i farines	0	0	150.211	154.670	304.881
22	Fava de soja	0	0	152.076	169.563	321.639
23	Fruïtes, hortalisses i llegums	0	0	258.668	260.976	519.644
24	Vins, begudes, alcohol i derivats	0	0	125.705	125.668	251.372
27	Conserves	0	0	77.166	77.903	155.069
28	Tabac, cafè i cacao	5	0	135.130	140.117	275.252
29	Olis i greixos	0	0	161.312	161.236	322.547
30	Altres productes alimentaris	104	161	879.794	882.915	1.762.974
33	Pesca congelada	0	0	35.902	37.412	73.314
37	Pinso i farratges	0	0	153.459	158.645	312.104
8. Altres Mercaderies						
19	Fustes	0	0	167.891	172.973	340.863
26	Paper i pasta	0	0	502.338	503.272	1.005.610
31	Maquinària i recanvis	0	2.650	383.669	408.217	794.536
34	Resta mercaderia segons la seva naturalesa	169	137	796.591	824.401	1.621.298
9. Vehícles i elements de transport						
32	Automòbils i peces	0	2	164.040	167.406	331.449
38	Tara de plataformes i vagons (Ro-ro)	0	0	66.447	66.411	132.857
39	Tara de contenidors	796	357	1.118.129	1.311.959	2.431.241
TOTAL		42.532	70.693	9.592.178	10.454.954	20.160.357

4.3.7.4 A - Classificació de mercaderies en trànsit segons la seva naturalesa i presentació

Cod	Mercaderia	Líquids a granel			Sòlids a granel			Càrrega general conteneritzada		
		Càrrega	Descàrrega	Total	Càrrega	Descàrrega	Total	Càrrega	Descàrrega	Total
1. Energètic										
1	Cru de petroli	0	0	0	0	0	0	4	27	31
2	Fuel	290.953	637.998	928.951	0	0	0	10.944	12.049	22.993
3	Gasoli	609.423	700.485	1.309.909	0	0	0	2.335	2.430	4.765
4	Gasolina	833.555	916.050	1.749.605	0	0	0	0	7	7
6	Altres productes petrolífers	11.004	4.963	15.967	0	0	0	7.574	7.876	15.450
7	Gasos energètics del petroli	0	0	0	0	0	0	81	81	161
12	Carbons	0	0	0	0	0	0	18.591	18.769	37.361
35	Gas Natural	16.215	43.887	60.101	0	0	0	0	0	0
51	Biocombustibles	278.344	243.670	522.015	0	0	0	14.953	15.563	30.516
2. Siderúrgic										
8	Mineral de ferro	0	0	0	0	0	0	117	117	234
10	Altres minerals i residus metàl·lics	0	0	0	0	0	0	64.796	67.723	132.519
11	Ferralla	0	0	0	0	0	0	75.223	76.403	151.626
13	Productes siderúrgics	0	0	0	0	0	0	230.865	237.725	468.589
36	Altres productes metal·lúrgics	0	0	0	0	0	0	112.159	116.270	228.428
3. Minerals no metàl·lics										
25	Sal comuna	0	0	0	0	0	0	33.416	34.374	67.790
52	Altres minerals no metàl·lics	0	0	0	0	0	0	49.424	54.191	103.615
4. Adobs										
14	Fosfats	0	0	0	0	0	0	0	0	0
15	Potasses	0	0	0	0	0	0	1.462	1.490	2.952
16	Adob natural/artificial	0	0	0	0	0	0	18.263	19.393	37.656
5. Productes químics										
17	Productes químics	139.197	138.322	277.519	0	0	0	815.509	827.800	1.643.309
6. Materials de construcció										
5	Asfalt	0	34.657	34.657	0	0	0	75	75	150
18	Ciment i clínquer	0	0	0	0	0	0	19.485	19.700	39.185
20	Altres materials de construcció	0	0	0	0	0	0	635.070	650.542	1.285.612
7. Agroramader i alimentari										
21	Cereals i farines	0	0	0	0	0	0	150.211	154.670	304.881
22	Fava de soja	0	0	0	0	0	0	152.076	169.563	321.639
23	Fruites, hortalisses i llegums	0	0	0	0	0	0	258.620	260.928	519.548
24	Vins, begudes, alcoholis i derivats	0	0	0	0	0	0	98.750	99.228	197.979
27	Conserves	0	0	0	0	0	0	77.166	77.903	155.069
28	Tabac, cafè i cacao	0	0	0	0	0	0	134.799	139.781	274.580
29	Olis i greixos	2.001	2.001	4.002	0	0	0	78.111	79.640	157.751
30	Altres productes alimentaris	0	0	0	0	0	0	876.042	879.220	1.755.261
33	Pesca congelada	0	0	0	0	0	0	35.854	37.412	73.266
37	Pinso i farratges	0	0	0	0	0	0	153.435	158.621	312.056
8. Altres Mercaderies										
19	Fustes	0	0	0	0	0	0	166.694	171.776	338.469
26	Paper i pasta	0	0	0	0	0	0	494.812	495.772	990.583
31	Maquinària i recanvis	0	0	0	0	0	0	335.774	344.440	680.214
34	Resta mercaderia segons la seva naturalesa	2.742	322	3.064	0	0	0	760.927	790.012	1.550.939
9. Vehicles i elements de transport										
32	Automòbils i peces	0	0	0	0	0	0	128.606	133.661	262.267
38	Tara de plataformes i vagons (Ro-ro)	0	0	0	0	0	0	0	0	0
39	Tara de contenidors	0	0	0	0	0	0	1.118.925	1.312.316	2.431.241
TOTAL		2.183.432	2.722.356	4.905.788	0	0	0	7.131.148	7.467.545	14.598.693

4.3.7.4 B - Classificació de mercaderies en trànsit segons la seva naturalesa i presentació (continuació)

Cod	Mercadeia	Càrrega general NO conteneritzada			Total Càrrega general			Total		
		Càrrega	Descàrrega	Total	Càrrega	Descàrrega	Total	Càrrega	Descàrrega	Total
1. Energètic										
1	Cru de petroli	0	0	0	4	27	31	4	27	31
2	Fuel	0	0	0	10.944	12.049	22.993	301.897	650.047	951.944
3	Gasoli	0	0	0	2.335	2.430	4.765	611.758	702.915	1.314.673
4	Gasolina	0	0	0	0	7	7	833.555	916.057	1.749.612
6	Altres productes petrolífers	0	0	0	7.574	7.876	15.450	18.578	12.839	31.417
7	Gasos energètics del petroli	0	0	0	81	81	161	81	81	161
12	Carbons	0	0	0	18.591	18.769	37.361	18.591	18.769	37.361
35	Gas Natural	0	0	0	0	0	0	16.215	43.887	60.101
51	Biocombustibles	0	0	0	14.953	15.563	30.516	293.298	259.233	552.531
2. Siderúrgic										
8	Mineral de ferro	0	0	0	117	117	234	117	117	234
10	Altres minerals i residus metàl·lics	0	0	0	64.796	67.723	132.519	64.796	67.723	132.519
11	Ferralla	0	0	0	75.223	76.403	151.626	75.223	76.403	151.626
13	Productes siderúrgics	1.010	1.034	2.045	231.875	238.759	470.634	231.875	238.759	470.634
36	Altres productes metal·lúrgics	4.150	4.126	8.275	116.308	120.395	236.704	116.308	120.395	236.704
3. Minerals no metàl·lics										
25	Sal comuna	0	0	0	33.416	34.374	67.790	33.416	34.374	67.790
52	Altres minerals no metàl·lics	128	128	256	49.552	54.319	103.871	49.552	54.319	103.871
4. Adobs										
14	Fosfats									
15	Potasses	0	0	0	1.462	1.490	2.952	1.462	1.490	2.952
16	Adob natural/artificial	48	24	72	18.311	19.417	37.728	18.311	19.417	37.728
5. Productes químics										
17	Productes químics	4.943	4.895	9.838	820.452	832.695	1.653.147	959.648	971.017	1.930.665
6. Materials de construcció										
5	Asfalt	0	0	0	75	75	150	75	34.732	34.807
18	Ciment i clínquer	0	0	0	19.485	19.700	39.185	19.485	19.700	39.185
20	Altres materials de construcció	5.795	5.752	11.547	640.865	656.294	1.297.159	640.865	656.294	1.297.159
7. Agroramader i alimentari										
21	Cereals i farines	0	0	0	150.211	154.670	304.881	150.211	154.670	304.881
22	Fava de soja	0	0	0	152.076	169.563	321.639	152.076	169.563	321.639
23	Fruïtes, hortalisses i llegums	48	48	96	258.668	260.976	519.644	258.668	260.976	519.644
24	Vins, begudes, alcoholos i derivats	26.954	26.439	53.394	125.705	125.668	251.372	125.705	125.668	251.372
27	Conserves	0	0	0	77.166	77.903	155.069	77.166	77.903	155.069
28	Tabac, cafè i cacao	336	336	672	135.135	140.117	275.252	135.135	140.117	275.252
29	Olis i greixos	81.199	79.595	160.794	159.311	159.235	318.546	161.312	161.236	322.547
30	Altres productes alimentaris	3.856	3.856	7.713	879.898	883.076	1.762.974	879.898	883.076	1.762.974
33	Pesca congelada	48	0	48	35.902	37.412	73.314	35.902	37.412	73.314
37	Pinso i farratges	24	24	48	153.459	158.645	312.104	153.459	158.645	312.104
8. Altres Mercaderies										
19	Fustes	1.197	1.197	2.394	167.891	172.973	340.863	167.891	172.973	340.863
26	Paper i pasta	7.526	7.500	15.027	502.338	503.272	1.005.610	502.338	503.272	1.005.610
31	Maquinària i recanvis	47.895	66.427	114.322	383.669	410.867	794.536	383.669	410.867	794.536
34	Resta mercaderia segons la seva naturalesa	33.091	34.205	67.295	794.018	824.216	1.618.234	796.760	824.538	1.621.298
9. Vehicles i elements de transport										
32	Automòbils i peces	35.434	33.748	69.182	164.040	167.409	331.449	164.040	167.409	331.449
38	Tara de plataformes i vagons (Ro-ro)	66.447	66.411	132.857	66.447	66.411	132.857	66.447	66.411	132.857
39	Tara de contenidors	0	0	0	1.118.925	1.312.316	2.431.241	1.118.925	1.312.316	2.431.241
TOTAL		320.130	335.746	655.876	7.451.278	7.803.291	15.254.569	9.634.710	10.525.647	20.160.357

4.4. Tràfic interior

No tenim tràfic interior

4.5. Avituallaments

Avituallaments	Tones
Combustibles líquids	904.954
Aigua	103.099
Gel	0
Provisions	15.988
Diversos	0
TOTAL	1.024.041

4.6. Pesca capturada

	Pes (kg)	Valor 1ª venda (€)
Mol·luscs	22.773	166.435
Crustacis	88.571	2.071.040
Peixos	2.076.101	3.911.904
TOTAL PESCA CAPTURADA	2.187.445	6.149.379

4.7. Tràfic de contenidors

4.7.1. Contenedors de 20 peus

	Cabotatge		Exterior		TOTAL	
	Nombre	Tones	Nombre	Tones	Nombre	Tones
Embarcats	18.663	191.352	293.019	5.380.535	311.682	5.571.887
Amb càrrega	10.712	174.131	247.723	5.280.922	258.435	5.455.053
Buits	7.951	17.220	45.296	99.614	53.247	116.834
Desembarcats	11.191	68.209	305.368	5.526.544	316.559	5.594.753
Amb càrrega	2.397	48.715	259.332	5.425.041	261.729	5.473.756
Buits	8.794	19.494	46.036	101.503	54.830	120.997
TOTAL	29.854	259.561	598.387	10.907.079	628.241	11.166.640
Amb càrrega	13.109	222.846	507.055	10.705.963	520.164	10.928.809
Buits	16.745	36.715	91.332	201.116	108.077	237.831

4.7.2. Contenedors majors de 20 peus

	Cabotatge		Exterior		TOTAL	
	Nombre	Tones	Nombre	Tones	Nombre	Tones
Embarcats	38.828	771.282	538.736	11.592.351	577.564	12.363.634
Amb càrrega	37.582	765.901	483.140	11.369.179	520.722	12.135.080
Buits	1.246	5.381	55.596	223.172	56.842	228.554
Desembarcats	42.534	328.160	536.900	8.117.199	579.434	8.445.359
Amb càrrega	10.270	190.370	379.789	7.476.115	390.059	7.666.484
Buits	32.264	137.790	157.111	641.084	189.375	778.875
TOTAL	81.362	1.099.443	1.075.636	19.709.550	1.156.998	20.808.993
Amb càrrega	47.852	956.271	862.929	18.845.293	910.781	19.801.564
Buits	33.510	143.172	212.707	864.257	246.217	1.007.429

4.7.3. Total contenidors de 20 peus o majors

	Cabotatge		Exterior		TOTAL	
	Nombre	Tones	Nombre	Tones	Nombre	Tones
Embarcats	57.491	962.634	831.755	16.972.887	889.246	17.935.521
Amb càrrega	48.294	940.032	730.863	16.650.101	779.157	17.590.133
Buits	9.197	22.602	100.892	322.786	110.089	345.388
Desembarcats	53.725	396.369	842.267	13.643.743	895.992	14.040.112
Amb càrrega	12.667	239.085	639.120	12.901.156	651.787	13.140.240
Buits	41.058	157.284	203.147	742.587	244.205	899.872
TOTAL	111.216	1.359.003	1.674.022	30.616.630	1.785.238	31.975.633
Amb càrrega	60.961	1.179.117	1.369.983	29.551.256	1.430.944	30.730.373
Buits	50.255	179.886	304.039	1.065.373	354.294	1.245.260

4.7.4. Contenedors de 20 peus o majors, en trànsit

	Cabotatge		Exterior		TOTAL	
	Nombre	Tones	Nombre	Tones	Nombre	Tones
Embarcats	176	1.117	338.626	7.130.031	338.802	7.131.148
Amb càrrega	15	379	307.731	7.025.512	307.746	7.025.891
Buits	161	738	30.895	104.519	31.056	105.257
Desembarcats	95	687	391.410	7.466.858	391.504	7.467.545
Amb càrrega	25	421	315.846	7.192.287	315.870	7.192.708
Buits	70	266	75.564	274.571	75.634	274.837
TOTAL	271	1.804	730.036	14.596.889	730.306	14.598.693
Amb càrrega	40	800	623.577	14.217.799	623.616	14.218.599
Buits	231	1.004	106.459	379.090	106.690	380.094

4.7.5. Total contenidors equivalents a 20 peus (TEU)

	Cabotatge		Exterior		TOTAL	
	TEU	Tones	TEU	Tones	TEU	Tones
Embarcats	102.644	962.634	1.371.967	16.972.887	1.474.611	17.935.521
Amb càrrega	92.166	940.032	1.214.826	16.650.101	1.306.992	17.590.133
Buits	10.478	22.602	157.141	322.786	167.619	345.388
Desembarcats	102.352	396.369	1.381.077	13.643.743	1.483.429	14.040.112
Amb càrrega	24.467	239.085	1.020.212	12.901.156	1.044.679	13.140.240
Buits	77.885	157.284	360.865	742.587	438.750	899.872
TOTAL	204.995	1.359.003	2.753.044	30.616.630	2.958.040	31.975.633
Amb càrrega	116.633	1.179.117	2.235.038	29.551.256	2.351.671	30.730.373
Buits	88.363	179.886	518.006	1.065.373	606.369	1.245.260

4.7.6. Contenidors equivalents a 20 peus (TEU) en trànsit

	Cabotatge		Exterior		TOTAL	
	TEU	Tones	TEU	Tones	TEU	Tones
Embarcats	349	1.117	538.647	7.130.031	538.996	7.131.148
Amb càrrega	27	379	488.029	7.025.512	488.055	7.025.891
Buits	322	738	50.619	104.519	50.941	105.257
Desembarcats	167	687	636.067	7.466.858	636.233	7.467.545
Amb càrrega	45	421	500.557	7.192.287	500.602	7.192.708
Buits	122	266	135.510	274.571	135.632	274.837
TOTAL	515	1.804	1.174.714	14.596.889	1.175.229	14.598.693
Amb càrrega	71	800	988.586	14.217.799	988.657	14.218.599
Buits	444	1.004	186.128	379.090	186.572	380.094

4.7.7. Mercaderies transportades en contenidor classificades segons la seva naturalesa. Tones

Cod	Mercaderia	Cabotatge			Exterior			Total		
		Càrrega	Descàrrega	Total	Càrrega	Descàrrega	Total	Càrrega	Descàrrega	Total
1. Energètic										
1	Cru de petroli	19	66	85	5	27	32	24	93	117
2	Fuel	511	787	1.298	23.517	14.204	37.720	24.027	14.991	39.018
3	Gasoli	0	0	0	2.343	2.447	4.790	2.343	2.447	4.790
4	Gasolina	67	42	109	130	7	137	197	49	245
6	Altres productes petrolífers	3.812	222	4.033	27.924	19.385	47.309	31.736	19.607	51.343
7	Gasos energètics del petroli	934	0	934	128	123	251	1.061	123	1.184
12	Carbons	122	343	465	21.130	31.320	52.449	21.252	31.663	52.914
35	Gas Natural	0	0	0	0	0	0	0	0	0
51	Biocombustibles	9.634	65	9.700	108.626	39.242	147.868	118.260	39.307	157.567
2. Siderúrgic										
8	Mineral de ferro	23	0	23	1.752	1.565	3.317	1.774	1.565	3.339
10	Altres minerals i residus metàl·lics	686	2.185	2.871	174.841	92.131	266.973	175.527	94.316	269.844
11	Ferralla	10	10.325	10.335	92.922	83.397	176.320	92.932	93.723	186.655
13	Productes siderúrgics	28.642	2.125	30.767	412.372	438.432	850.804	441.014	440.556	881.570
36	Altres productes metal·lúrgics	6.317	69	6.385	197.732	219.893	417.626	204.049	219.962	424.011
3. Minerals no metàl·lics										
25	Sal comuna	2.092	250	2.342	47.330	35.855	83.186	49.422	36.106	85.528
52	Altres minerals no metàl·lics	6.457	1.025	7.482	142.936	141.143	284.079	149.393	142.168	291.562
4. Adobs										
14	Fosfats	0	0	0	285	38	323	285	38	323
15	Potasses	26	6	32	1.955	3.871	5.826	1.981	3.877	5.858
16	Adob natural/artificial	5.361	209	5.570	66.075	38.811	104.887	71.436	39.020	110.457
5. Productes químics										
17	Productes químics	105.817	27.860	133.678	2.687.513	2.101.067	4.788.581	2.793.331	2.128.927	4.922.258
6. Materials de construcció										
5	Asfalt	237	20	257	6.071	76	6.146	6.308	96	6.404
18	Ciment i clínquer	444	24	468	30.641	19.880	50.521	31.085	19.904	50.990
20	Altres materials de construcció	27.125	2.382	29.507	870.440	798.549	1.668.988	897.564	800.930	1.698.495

Cod	Grup / Mercaderies	Cabotatge			Exterior			Total		
		Càrrega	Descàrrega	Total	Càrrega	Descàrrega	Total	Càrrega	Descàrrega	Total
7. Agroramader i alimentari										
21	Cereals i farines	5.191	369	5.559	193.385	174.994	368.379	198.576	175.362	373.938
22	Fava de soja	23	0	23	152.355	174.000	326.354	152.378	174.000	326.377
23	Fruïtes, hortalisses i llegums	9.036	42.698	51.734	316.421	364.040	680.461	325.457	406.738	732.195
24	Vins, begudes, alcohol i derivats	67.386	2.237	69.624	359.647	136.089	495.736	427.034	138.326	565.360
27	Conserves	9.802	55	9.857	133.329	129.612	262.940	143.131	129.667	272.797
28	Tabac, cafè i cacao	8.894	6.494	15.388	213.047	490.564	703.611	221.940	497.058	718.999
29	Olis i greixos	7.667	4.894	12.561	235.648	108.520	344.169	243.315	113.414	356.730
30	Altres productes alimentaris	81.845	4.233	86.078	2.361.296	929.076	3.290.371	2.443.141	933.309	3.376.450
33	Pesca congelada	664	505	1.169	38.174	68.881	107.054	38.838	69.386	108.223
37	Pinso i farratges	59.805	2.435	62.240	1.073.560	208.158	1.281.718	1.133.366	210.593	1.343.959
8. Altres Mercaderies										
19	Fustes	1.380	4.987	6.367	180.382	179.882	360.265	181.762	184.870	366.632
26	Paper i pasta	21.089	30.996	52.085	1.836.611	666.968	2.503.579	1.857.700	697.964	2.555.664
31	Maquinària i recanvis	97.823	11.346	109.170	680.891	916.579	1.597.470	778.714	927.926	1.706.640
34	Resta mercaderia segons la seva naturalesa	173.972	28.328	202.300	1.219.118	1.892.668	3.111.786	1.393.090	1.920.996	3.314.087
9. Vehicles i elements de transport										
32	Automòbils i peces	10.763	1.105	11.868	226.608	284.762	511.370	237.371	285.868	523.238
38	Tara de plataformes i vagons (Ro-ro)	0	0	0	0	0	0	0	0	0
39	Tara de contenidors	208.958	207.680	416.638	2.835.746	2.837.487	5.673.234	3.044.705	3.045.167	6.089.872
	Total	962.634	396.369	1.359.003	16.972.887	13.643.743	30.616.630	17.935.521	14.040.112	31.975.633

4.8. Resum general del tràfic marítim

4.8.1. Quadre general núm. 1

Conceptes	Tones	
	PARCIALES	Totals
Grànels Líquids		12.862.070
Productes petrolífers	6.721.087	
Gas natural	3.031.539	
Altres líquids	3.109.443	
Grànels Sòlids		4.012.867
Mercaderia General		41.596.264
Tràfic Interior		0
Avituallament		1.024.041
Productes petrolífers	904.954	
Resta	119.088	
Pesca Fresca		2.187
TOTAL		59.497.430

4.8.2. Quadre general núm. 2 (inclòs el tràfic interior, avituallament i pesca fresca)

Conceptes	Tones
Mercaderies embarcades	28.943.826
Mercaderies desembarcades	30.528.136
Mercaderies transbordades	25.467
TOTAL	59.497.430

4.8.3. Quadre general núm. 3

Conceptes	Tones	
	Parcials	Totals
COMERÇ EXTERIOR		27.572.363
Importades		15.369.533
Grànels líquids	6.893.997	
Grànels sòlids	2.206.805	
Mercaderia general	6.268.731	
Exportades		12.202.830
Grànels líquids	303.590	
Grànels sòlids	1.655.795	
Mercaderia general	10.243.446	
Comerç Nacional		3.598.579
Mercaderies en Trànsit		17.596.259
Mercaderies Transbordades		9.678.533
Tares d'equipaments		25.467
Pesca Fresca, Avituallament i Tràfic Interior		1.026.229
TOTAL		59.497.430

4.9 Tràfic terrestre

Mitjà de transport utilitzat per a l'entrada o sortida de la zona de servei del port	Tones		
	Carregades al vaixell	Descarregades al vaixell	TOTAL
Ferrocarril	1.883.951	929.558	2.813.509
Carretera	16.379.819	16.044.886	32.424.705
Canonada	21.305	3.025.857	3.047.163
Altres mitjans	0	0	0
Sense transport terrestre	9.634.710	10.551.114	20.185.825
TOTAL de mercaderies	27.919.785	30.551.416	58.471.201
Pesca, Avituallament i Tràfic Interior o Local	1.024.041	2.187	1.026.229
TOTAL	28.943.826	30.553.603	59.497.430



5 Utilització del Port

Aquest capítol explica l'activitat del Port de Barcelona durant el 2020 des d'una perspectiva diferent a la del capítol anterior.

Ofereix dades sobre l'ús de les diverses instal·lacions portuàries, des de les mercaderies embarcades i desembarcades a cada moll, fins al nombre de vaixells entrats al dic sec i el seu tonatge, passant per la suma de les eslores dels vaixells atracats durant l'any 2020.

- 5.1. Utilització de molls. Tones**
- 5.2. Dàrsenes**
- 5.3. Amarradors de punta**
- 5.4. Atracadors**
- 5.5. Ocupació de superfície (t/dia)**
- 5.6. Mitjans mecànics de terra**
 - 5.6.1. Grues**
- 5.7. Carretons elevadors**
- 5.8. Cintes transportadores**
- 5.9. Pales carregadores**
- 5.10. Tracció de maniobres**
- 5.11. Vagons**
- 5.12. Camions**
- 5.13. Bàscules**
- 5.14. Grues flotants**
- 5.15. Remolcadors**
- 5.16. Escars**
- 5.17. Descripció de terminals i molls operatius**
- 5.18. Dic flotant**
- 5.19. Barcasses**
- 5.20. Dic sec**

5 Utilització del Port

5.1. Utilització de molls.Tones

Moll	Envàs	Embarcades	Desembarcades	Trànsit	TOTAL
ADOSSAT O	Càrrega general	889.058	393.202	25.358	1.307.618
ADOSSAT D	Grànells líquids	0	0	1.835	1.835
ADOSSAT D	Càrrega general	659.388	328.418	0	987.806
ORIENTAL	Càrrega general	0	0	2.685	2.685
MOLL DEL DIC FLOTANT	Càrrega general	0	0	2.755	2.755
MOLL DEL DIC SEC	Càrrega general	0	0	9.423	9.423
MARINA'92 C	Càrrega general	0	0	489	489
RELOTGE	Càrrega general	0	0	655	655
BARCELONA (NORD)	Càrrega general	232.686	100.773	0	333.460
BARCELONA (SUD)	Càrrega general	147.855	92.774	0	240.628
SANT BERTRAN A	Càrrega general	993.376	529.790	0	1.523.166
SANT BERTRAN B	Càrrega general	262.392	152.011	0	414.403
PONENT (NORD)	Càrrega general	142.667	90.137	2.580	235.384
PONENT (EST)	Càrrega general	0	0	931	931
PONENT (SUD)	Càrrega general	707.241	667.786	240.597	1.615.623
COSTA	Càrrega general	1.363.108	1.063.613	340.622	2.767.343
CONTRADIC (NORD)	Grànells sòlids	122.374	0	0	122.374
CONTRADIC (NORD)	Càrrega general	15.074	15.190	10.978	41.242
CONTRADIC (EST)	Grànells sòlids	0	978.139	0	978.139
CONTRADIC (SUD)	Grànells líquids	68.350	3.204	0	71.554
CONTRADIC (SUD)	Grànells sòlids	1.165.187	348.195	0	1.513.382
CONTRADIC (SUD)	Càrrega general	31.589	20.120	0	51.708
OEST	Grànells líquids	33.537	0	0	33.537
OEST	Grànells sòlids	1.535	243.448	0	244.983
OEST	Càrrega general	1.673	0	0	1.673
SUD (NORD)	Càrrega general	370.133	169.849	176.520	716.501
SUD (EST)	Càrrega general	3.586.741	2.285.702	2.379.969	8.252.412
SUD (SUD)	Grànells líquids	0	271.243	36.324	307.567
SUD (EN ESPERA)	Càrrega general	0	2.368	5.273	7.641
ALVAREZ DE LA CAMPA	Grànells líquids	122.270	240.647	192.778	555.695
ALVAREZ DE LA CAMPA	Grànells sòlids	385.463	764.651	0	1.150.114
PRINCEP D'ESPANYA	Càrrega general	328.626	205.985	2.221	536.832
DARSENA SUD A	Càrrega general	135.259	70.501	5.136	210.895
DARSENA SUD C	Càrrega general	80.175	46.665	17.922	144.761
DARSENA INTERIOR A	Càrrega general	145.400	80.362	15.767	241.529
DARSENA INTERIOR B	Càrrega general	1.597	0	1.177	2.774
INFLAMABLES A	Grànells líquids	51.448	463.650	428.376	943.475
INFLAMABLES B	Grànells líquids	0	171.478	205.030	376.508
INFLAMABLES C	Grànells líquids	69.408	557.828	235.819	863.055
INFLAMABLES D	Grànells líquids	2.005	232.821	305.858	540.684
INFLAMABLES D	Grànells sòlids	0	3.874	0	3.874
INFLAMABLES E	Grànells líquids	16.728	638.491	233.454	888.673
INFLAMABLES F	Grànells líquids	16.248	224.769	381.168	622.185
INFLAMABLES G	Grànells líquids	35.818	149.639	845.126	1.030.582
NOU CONTRADIC B	Càrrega general	1.704	0	0	1.704
NOU CONTRADIC C	Grànells líquids	5.090	2.962.290	58.266	3.025.647
NOU CONTRADIC C	Càrrega general	0	1	0	1
34B	Grànells líquids	9.326	1.584.526	1.981.754	3.575.606
PRAT	Càrrega general	6.084.545	3.846.165	12.011.807	21.942.517
DIQUE SUR	Càrrega general	0	0	1.704	1.704
TOTAL		18.285.075	20.000.301	20.160.357	58.445.734

5.2. Dàrsenes

Nombre de vaixells fondejats	-
G.T. de vaixells fondejats	-
G.T. per dies de fondeig	-

5.3. Amarradors de punta

Nombre de vaixells amarrats	46
G.T. de vaixells amarrats	59.361,00
G.T. per dies de vaixells amarrats	162,19

5.4. Atracadors

Nombre de vaixells atracats	6.876
Metres lineals d'atraca (suma d'eslores)	1.272.836,91
Metres lineals per dies d'atraca	3.477,70

5.5. Ocupació de superfície

Zones	Descobertes (m ² /día)	Cobertes (m ² /día)	Totals (m ² /día)
Zona de molls	1.106,30	0,00	1.106,30
Altres zones			
TOTAL	1.106,30	0,00	1.106,30

5.6. Mitjans mecànics de terra

5.6.1. Grues

Tipus de Grues	Amb pop		Amb cullera		Totals	
	Hores	Tones	Hores	Tones	Hores	Tones
Grues de particulars						
Mayor de 40 tn.	0	0	981	275.423	981	275.423
Mayor de 100 tn.	608	310.000	0	0	608	310.000
TOTAL grues de particulars	608	310.000	981	275.423	1.589	585.423

5.7. Carretons elevadors

Hores.-	-
---------	---

5.8. Cintes transportadores

Hores.-	-
---------	---

5.9. Pales carregadores

Hores.-	-
---------	---

5.10. Tracció de maniobres

Hores.-	-
---------	---

5.11. Vagons

Nombre vagones transportados	-
------------------------------	---

5.12. Camions

Nombre camions entrats al port	-
--------------------------------	---

5.13. Bàscules

Nombre pesades	-
Tones	-

5.14. Grues flotants

Nombre de serveis -	-
Hores.-	-

5.15. Remolcadors

Nbre. de serveis -	-
Hores.-	

5.16. Escars

Nombre d'avarades -	-
Tones avaradas	

5.17. Descripció de terminals i molls operatius**5.18. Dic flotant**

Nbre. vaixells	-
GT	

5.19. Barcasses

Nbre. de serveis	-
Hores.-	

5.20. Dic sec

Nbre. vaixells	2
Tones varadas	5.577



6 Obres

Dins d'aquest capítol figuren les inversions en obres realitzades, total o parcialment, durant l'any 2020 per l'Autoritat Portuària de Barcelona. També s'inclou una descripció de les obres principals.

6.1. Obres en execució o finalitzades durant l'any

6.2. Breu descripció de les obres més importants

6 Obres

6.1. Obres en execució o finalitzades durant l'any

Codi APB	Codi d'inversió (Puertos del Estado)	TÍTOL	Pressupost d'adjudicació	Certificat fins al 31/12/19	Obra executada durant l'any 2020	Certificat a origen	Situació a 31/12/2020	
1	OB-GP-M-0752/2014	PBN1A2805E001	MODIFICAT MOLL D'ATACADA DE PORTUARIS (35A)	1.874.683,54	117.904,55	1.570.987,89	1.688.892,44	Finalitzada
2	OB-GP-M-0723/2012	PBN1A9609E001	MODIFICAT AMPLIACIÓ DEL MOLL ADOS-SAT 3a. FASE. CONSOLIDACIÓ	2.558.068,72	0,00	1.901.497,28	1.901.497,28	En execució
3	OB-GP-M-0772/2015	PBN1A9616E001	MODIFICAT MILLORA DEL SISTEMA D'AMARRATGE EN MOLL ADOS-SAT. INSERCIÓ DE BOL-LARDS EN LÍNIA DE MOLL. TERMINALS C I D	2.509.900,84	1.304.078,56	1.205.822,28	2.509.900,84	Finalitzada
4	OB-GP-M-0829/2018	PBN1A4406E001	MODIFICAT AMPLIACIÓ DEL MOLL ADOS-SAT 2a FASE B. CONSOLIDACIÓ	1.459.075,05	1.338.059,88	121.015,17	1.459.075,05	Finalitzada
5	OB-GP-P-0622/2008	PBN1A4383E001	MOVIMENT DE PRECÀRREGUES (ACTUACIÓ 7) TERMINAL PRAT	4.034.822,37	4.034.822,37	0,00	4.034.822,37	Finalitzada
6	OB-GP-P-0634/2008	PBN1C5003E001	REHABILITACIÓ EDIFICI PORTAL DE LA PAU	8.026.076,89	1.626.435,92	345.323,95	1.971.759,87	Obra suspen-sa. Es licitarà novament.
7	OB-GP-P-0771/2015	PBN1E1058E001	MILLORA ACCESSIBILITAT VIÀRIA ZONA CREUERS. AMPLIACIÓ DE LA PORTA 2	1.221.582,13	0,00	121.316,59	121.316,59	En execució
8	OB-GP-P-0773/2015	PBN1A3379E001	AMPLIACIÓ DEL MOLL ADOS-SAT 3a FASE	26.140.754,92	25.942.641,20	198.113,72	26.063.957,79	Finalitzada
9	OB-GP-P-0779/2015	PBN1A9618E001	URBANITZACIÓ RONDA DEL PORT. TRAMO IV (BUNGE). FASE 2	2.226.462,37	1.159.825,38	1.066.636,99	2.226.462,37	Finalitzada
10	OB-GP-P-0785/2015	PBN1A9620E001	TERMINAL INTERMODAL PORT DE BARCELONA. MOVIMENT DE PRECÀRREGUES (ACTUACIÓ 1)	2.007.893,23	0,00	2.007.893,23	2.007.893,23	Finalitzada
11	OB-GP-P-0795/2016	PBN1A9628E001	CONDICIONAMENT DE NOU DEPOT A AMPLIACIÓ SUD	524.346,08	0,00	524.346,08	524.346,08	Finalitzada
12	OB-GP-P-0806/2017	PBN1A4401E001	MOTA DE TANCAMENT MOLL PRAT FASE III	2.979.085,79	1.933.690,32	462.772,44	2.396.462,76	Finalitzada
13	OB-GP-P-0822/2018	PBN1A9654E001	TERMINAL INTERMODAL PORT DE BARCELONA. MOVIMENT DE PRECÀRREGUES (ACTUACIÓ 2)	568.007,41	0,00	1.052,49	462.772,44	En execució
14	OB-GP-P-0849/2019	PBN1G6001E001	REDACCIÓ, DIRECCIÓ D'OBRA I EXECUCIÓ DEL PROJECTE <DEMOLICIÓ INSTAL·LACIONS TRAMER. MOLL CONTRADIC NORD>	373.120,75	0,00	0	1.052,49	En execució
15	OB-GP-P-0852/2020	PBN1A2809E001	REPARACIÓ DANYS ESDEVINGUTS ALS DICS I ZONES ADJACENTS PEL TEMPORAL GLÒRIA AL PORT DE BARCELONA	1.641.145,30	0,00	0,00	0,00	Finalitzada
			ALTRES ACTUACIONS	4.039.813,95		1.398.924,54	1.398.924,54	
					OBRES DE GRAN PRESSUPOST (A)		10.925.702,65	
					SALDOS DE LIQUIDACIÓ I REVISIONS DE PREUS (B)		1.763.765,64	
					OBRES DE PETIT PRESSUPOST (C)		5.670.163,59	
					TOTAL (A) + (B) + (C)		18.359.631,88	

6.2. Breu descripció de les obres més importants

Codi d'inversió OPPE	Codi APB	Títol
1	PBN1A2805E001 OB-GP-M-0723/2012	<p>MODIFICAT MOLL D'ATACADA DE SERVEIS PORTUARIS (35A)</p> <p>Justificació: Dins dels plans d'ampliació i desenvolupament de l'activitat de creuers al Port de Barcelona, es preveu la consolidació de l'activitat de creuers al Moll Adossat i la ubicació d'una futura terminal H en l'última alineació del Moll, a l'espai actualment ocupat per Terminal Port Nou. Es planteja un model concessional en què el futur concessionari emprendre la inversió principal de la terminal i la urbanització de la zona concessional. No obstant això, es preveu la necessitat d'haver d'executar la urbanització de la zona no concessionada per adaptar-la als nous requeriments i usos propis de l'activitat de creuers.</p> <p>Descripció: Consisteix en la infraestructura necessària per a poder materialitzar, en l'alineació 35 o cantonada sud de l'ampliació del Moll de l'Energia, una zona d'atraca que permeti l'operativa de serveis Marpol que van a iniciar la seva activitat en una parcel·la adjacent.</p>
2	PBN1A9609E001 OB-GP-M-0761/2014	<p>MODIFICAT AMPLIACIÓ DEL MOLL ADOSSAT 3a FASE. CONSOLIDACIÓ</p> <p>Justificació: Dins dels plans d'ampliació i desenvolupament de l'activitat de creuers al Port de Barcelona, es preveu la consolidació de l'activitat de creuers al Moll Adossat i la ubicació d'una futura terminal H en l'última alineació del Moll, a l'espai actualment ocupat per Terminal Port Nou. Es planteja un model concessional en què el futur concessionari emprendre la inversió principal de la terminal i la urbanització de la zona concessional. No obstant això, es preveu la necessitat d'haver d'executar la urbanització de la zona no concessionada per adaptar-la als nous requeriments i usos propis de l'activitat de creuers.</p> <p>Descripció: Consisteix en la realització de la consolidació mitjançant precàrregues de les esplanades associades a l'ampliació del moll Adossat 3a fase.</p>
3	PBN1A9616E001 OB-GP-M-0772/2015	<p>MODIFICAT MILLORA DEL SISTEMA D'AMARRATGE EN MOLL ADOSSAT. INSERCIÓ DE BOL·LARDS EN LÍNIA DE MOLL. TERMINALS C I D</p> <p>Justificació: La presència més permanent de grans creuers i altres homòlegs o similars, va motivar la revisió i actualització de sistema d'amarratge del Moll Adossat, dedicat en exclusiva a l'atraca de creuers. Es va posar de manifest la necessitat d'una actualització i millora en el seu conjunt, tant en pilons com en defenses, per adequar-lo a les necessitats dels grans creuers que actualment operen al Port de Barcelona.</p> <p>Descripció: Actuació per millorar el sistema d'amarratge a la zona del Moll Adossat per adequar-lo a la mida màxima de creuer tipus que actualment opera. En concret, en aquesta actuació es preveu la inserció de bol·lards en l'actual línia de moll, per augmentar el seu nombre i donar major operativitat, versatilitat i seguretat a l'atraca dels creuers. Al seu torn, atès que s'actua generalitzadament en la superestructura del moll, es planteja la renovació dels carrils de rodament dels fingers d'embarcament i desembarcament.</p>
4	PBN1A4406E001 OB-GP-M-0829/2018	<p>MODIFICAT AMPLIACIÓ DEL MOLL ADOSSAT 2a FASE B. CONSOLIDACIÓ</p> <p>Justificació: El Pla Director del Port de Barcelona ja inclou, com una de les seves actuacions, la construcció o la prolongació d'un moll adossat al Dic de l'Est. Actualment, amb motiu de la reordenació de les terminals de contenidors del port, i en concret d'acord als acords concessionals assolits amb la terminal de Port Nou, cal emprendre un nou tram de moll adossat d'uns 290 ml de longitud.</p> <p>Descripció: L'objecte de la present obra és col·locar una precàrrega de terres sobre els reblerets, així com sobre els calaixos que conformen la nova línia de moll, executada d'acord amb el Projecte Constructiu de l'ampliació de l'moll Adossat 2a fase B</p>
5	PBN1A4383E001 OB-GP-P-0622/2008	<p>MOVIMENT DE PRECÀRREGUES (ACTUACIÓ 7) TERMINAL PRAT</p> <p>Justificació: L'any 2012 va començar a operar la terminal BEST, situada al Moll Prat. Posteriorment, s'ha anat ampliant l'espai d'operativa disponible en règim de concessió. Actualment, queda per lliurar a concessionari espai de zona d'emmagatzematge, corresponent a unes 20 Ha. Aquesta actuació permetrà posar a disposició de BEST aquesta superfície, d'acord amb el contracte concessional.</p> <p>Descripció: L'objecte de la presente actuació és la retirada parcial de la precàrrega existent al Moll Prat, així com la formació de l'esplanada corresponent (fins a assolir la cota de coronació de l'esplanada d'emmagatzemat sol·licitada pel concessionari).</p>
6	PBN1C5003E001 OB-GP-P-0634/2008	<p>REHABILITACIÓ EDIFICI PORTAL DE LA PAU</p> <p>Justificació: L'edifici de l'Autoritat Portuària, situat a la plaça del Portal de la Pau, és la seu formal de l'Autoritat Portuària de Barcelona. Data d'inici del segle XX i ha patit importants actuacions des de la seva construcció. L'edifici, per la seva antiguitat i les actuacions que s'hi han desenvolupat, presenta una sèrie de patologies que aconsellen afrontar un projecte de rehabilitació.</p> <p>Descripció: Els treballs consisteixen a rehabilitar totalment l'edifici, tant en arquitectura, com en instal·lacions, així com la reurbanització de l'espai situat al nord, que s'havia destinat a aparcament.</p>
7	PBN1E1058E001 OB-GP-P-0771/2015	<p>MILLORA ACCESSIBILITAT VIÀRIA ZONA CREUERS. AMPLIACIÓ DE LA PORTA 2</p> <p>Justificació: Dins el pla d'ampliació i desenvolupament de l'activitat de creuers al Port de Barcelona, es preveu la construcció d'unes noves terminals E i F al Moll Adossat, just a sud de les quatre actuals. Es planteja un model concessional en què els futurs concessionaris emprendre la inversió principal de la terminal i la urbanització de la zona concessional. El previsible increment de trànsit i de circulacions per l'augment d'operativa de passatgers, amb noves terminals de grans dimensions, fa preveure la necessitat de dur a terme actuacions de millora d'accessibilitat a les terminals de creuers.</p> <p>Descripció: Com una de les actuacions de millora de l'accessibilitat a la zona de creuers, es planteja l'ampliació de la Porta 2 d'accés a l'Moll Adossat. Es pretén el seu desdoblament en dos controls o garites d'accés, per la qual cosa cal procedir al seu desplaçament. A més de la reorganització i redistribució del control, cal traslladar i remodelar la rotonda de distribució del trànsit que hi ha adjacent al control d'accés.</p>
8	PBN1A3379E001 OB-GP-P-0773/2015	<p>AMPLIACIÓ DEL MOLL ADOSSAT 3a. FASE</p> <p>Justificació: El Pla Director del Port de Barcelona es desenvolupa en el marc del Pla Delta. Una de les actuacions que es preveuen en aquest Pla és el projecte constructiu d'ampliació del Moll Adossat 3a. Fase. Amb aquesta obra es prolonga cap al sud el moll Adossat 2B. D'una banda, la reordenació de les terminals de contenidors del port i de l'altra, la construcció d'una nova terminal per a l'atraca de vaixells tipus creuer, comporten la prolongació del Moll Adossat amb un nou tram d'uns 476 m de longitud total i 12 m de profunditat del moll. El projecte també inclou l'ampliació de l'esplanada posterior del Moll Adossat 2B en una longitud d'uns 480 m, rematada per una mota de contenció perpendicular al moll. L'emplaçament d'aquesta, situada a sud del tacó, garanteix l'operativa terrestre d'embarcament i desembarcament. Al seu torn, la configuració en planta del tacó ro-ro permetrà en el futur, per la seva amplada, l'embarcament i desembarcament simultanis de dos vaixells. Aquesta característica dotarà de total operativa al moll quan es perllongui pel sud fases posteriors del Moll Adossat.</p> <p>Descripció: La finalitat d'aquesta actuació és prolongar la segona alineació del Moll Adossat per generar una línia d'atraca addicional de 476 m i 12 m de calat, prevista a curt i mig termini, per construir una nova terminal de vaixells tipus creuer.</p>

Codi d'in-versió OPPE	Codi APB	Títol
9	PBN1A9618E001 OB-GP-P-0779/2015	<p>URBANITZACIÓ RONDA DEL PORT. TRAM IV (BUNGE). FASE 2</p> <p>Justificació: Un cop es materialitzi el canvi d'operativa d'accessos i sortides de la terminal de contenidors TCB i després de concloure el seu procés d'ampliació, es planteja una reestructuració de la vialitat d'aquesta zona. La finalitat és compatibilitzar un ús restringit a usos portuaris en el moll de l'Contradique i una òptima operativa de sortida de la terminal de TCB, l'operativa de la terminal de BUNGE, situada al costat de la carretera de circumval·lació, i que al seu torn sigui compatible amb els usos de short sigui shipping presents al moll de Costa.</p> <p>Descripció: Consisteix en la reestructuració viària i reurbanització de l'àmbit de la carretera de circumval·lació, tram IV, al costat de la terminal de BUNGE, així com els vials adjacents, per compatibilitzar-lo a les noves necessitats i reestructuracions d'usos previstos a la zona, tenint en compte l'execució prèvia de la fase en què ja s'ha traslladat el control de la Porta 25.</p>
10	PBN1E9620E001 OB-GP-P-0785/2015	<p>TERMINAL INTERMODAL PORT DE BARCELONA. MOVIMENT DE PRECÀRREGUES (ACTUACIÓ 1)</p> <p>Justificació: L'ampliació sud del Port de Barcelona va implicar el desviament cap al sud del tram final del riu Llobregat. L'Estudi Informatiu del Projecte dels Nous Accessos Sud, Ferroviari i Viari al Port de Barcelona va assignar a aquest espai un paper fonamental en el desenvolupament dels nous accessos, viari i ferroviari. Es garanteix així l'adequada connectivitat amb les xarxes generals de transport de les noves terminals marítimes que s'implantaràn a la zona d'ampliació. Addicionalment, l'estudi informatiu contemplava el desenvolupament en aquest espai d'un sistema de terminals ferroviàries; d'expedició / recepció i càrrega / descàrrega. El complex ferroviari per desenvolupar en aquest àmbit ha estat denominat Terminal Intermodal Port de Barcelona.</p> <p>Les característiques geotècniques, tant del reblert de l'antic llit com dels terrenys deltaics sota el mateix, fan necessari una millora de les seves característiques, com a pas previ a l'execució de les infraestructures viàries i ferroviàries previstes. El mètode habitualment emprat per a obtenir aquest resultat és la millora de el terreny mitjançant precàrregues.</p> <p>Descripció: L'objecte de la present actuació és definir la precàrrega necessària en el tram de l'antic llit situat entre la Ronda de Port, tram 12, i el corredor de serveis existents prop del tram de connexió entre el carrer A de la Zona Franca i el carrer 114 de Polígon Pratenc.</p> <p>Tot i que el projecte defineix les precàrregues en aquest àmbit, només s'inclou en aquest l'execució de les precàrregues a la zona adjacent a la Ronda de Port. La resta de les precàrregues definides per aquest projecte es realitzaran en l'àmbit d'altres projectes de l'Autoritat Portuària de Barcelona.</p>
11	PBN1A9628E001 OB-GP-P-0795/2016	<p>CONDICIONAMENT DE NOU DEPOT EN AMPLIACIÓ SUD</p> <p>Justificació: Associat a el creixement d'activitat de la terminal BEST a la zona d'ampliació sud, es planteja la necessitat i idoneïtat de comptar amb una instal·lació de DEPOT de gestió de contenidors buits en l'àmbit de l'ampliació sud.</p> <p>Descripció: Consisteix en el condicionament de superfícies i accessibilitat per a la ubicació d'un nou DEPOT adjacent a la terminal BEST a la zona d'ampliació sud. Inclou principalment les tasques de retirada de precargas associades a la finalització de la consolidació de terrenys, explanació, escomesa i condicionament de serveis, així com dotar d'accessibilitat a la instal·lació.</p>
12	PBN1A4401E001 OB-GP-P-0806/2017	<p>MOTA DE TANCAMENT MOLL PRAT FASE III</p> <p>Justificació: D'una banda, les necessitats futures de superfícies en l'àmbit de l'Moll Prat, on la prolongació o extensió en la seva fase III està planificada i prevista com a opció dins de la concessió de BEST-HPH. De l'altra, la possibilitat i necessitat de gestió de terres, precàrregues, i reblerts a l'àmbit portuari. Al seu torn, els amplis terminis necessaris per a la generació de reblerts a l'àmbit de l'ampliació sud, tant pel seu volum com per condicionants geotècnics i terminis de consolidació necessaris, tot plegat comporta la necessitat de construir recintes de delimitació d'esplanades per tal d'anar generant terrenys, de forma independent a la construcció dels molls.</p> <p>Descripció: La present actuació té per objecte la construcció de la mota de delimitació de la superfície d'esplanada associada al moll Prat Fase III. Això permet anticipar el reblert d'aquesta esplanada, així com la consolidació dels terrenys, de forma independent a la construcció de moll.</p>
13	PBN1A9654E001 OB-GP-P-0822/2018	<p>TERMINAL INTERMODAL PORT DE BARCELONA. MOVIMENT DE PRECÀRREGUES (ACTUACIÓ 2)</p> <p>Justificació: El plantejament de desenvolupament ferroviari del Port de Barcelona, així com el seu Pla Director Ferroviari, inclouen l'aprofitament dels terrenys de l'antiga llera del riu Llobregat per crear una sèrie de terminals ferroviàries, tant de càrrega i descàrrega com d'expedició i recepció.</p> <p>Descripció: Consisteix en l'execució de la segona fase dels treballs de consolidació i precàrrega dels terrenys de l'antiga llera del riu Llobregat en què s'ubicarà la terminal.</p>
14	PBN1G6001E001 OB-GP-P-0849/2019	<p>REDACCIÓ, DIRECCIÓ D'OBRA I EXECUCIÓ DEL PROJECTE <DEMOLICIÓ INSTAL·LACIONS TRAMER. MOLL CONTRADIC NORD></p> <p>Justificació: El concessionari Tramer-Iberpotash està construint unes noves instal·lacions al Moll Álvarez de la Campa. Un cop es trobin operatives, haurà d'abandonar les seves antigues instal·lacions ubicades al Moll de Contradic Nord. Ja està previst destinar aquest espai a ampliar la terminal de Grimaldi, situada en l'adjacent Moll de Costa. Abans de lliurar aquests espais al nou concessionari, cal desmantellar les antigues instal·lacions de Tramer. Com que en el seu moment Tramer va assumir el desmantellament de les antigues instal·lacions presents en l'àmbit del Moll Álvarez de la Campa, on situa la seva nova terminal, el Port ha d'assumir el desmantellament de les instal·lacions que deixarà al Moll de Contradic.</p> <p>Descripció: L'objecte d'el contracte preveu la redacció, direcció d'obra i execució d'aquest projecte. Els treballs comprenen: - La redacció d'el projecte constructiu per a la demolició. - Les autoritzacions i permisos de qualsevol mena. - L'execució de les obres de demolició mecànica i manual necessàries en cada cas per al conjunt d'edificacions, vies mètriques i infraestructures. - La direcció de l'obra amb tècnic competent.</p>
15	PBN1A2809E001 OB-GP-P-0852/2020	<p>REPARACIÓ DANYS ESDEVINGUTS ALS DICS I ZONES ADJACENTS PEL TEMPORAL GLÒRIA AL PORT DE BARCELONA</p> <p>Justificació: Com a conseqüència de l'excepcional borrasca Glòria de finals de gener de 2020 i el consegüent i significatiu temporal marítim que va generar, es van produir certs danys rellevants en els dics d'abric que han de ser reparats de manera urgent.</p> <p>Descripció: Consisteix en les obres de reparació ineludibles dels danys generats en els dics i zones adjacents deguts a l'temporal associat a la borrasca Glòria de gener de 2020.</p>



7 Línies marítimes regulars

7.1. Armador/Consignatari

7.2. Àreas geogràfiques

7.3. Descripció de les àreas geogràfiques

7 Línies marítimes regulars

7.1. Armador/Consignatari

Nº	ARMADOR	CONSIGNATARI	ROTACIÓ PORTS
Espanya			
5	FLOTA SUARDIAZ	VAPORES SUARDIAZ BARCELONA S.A.	Barcelona, Las Palmas, Sta. Cruz de Tenerife, Barcelona
151	ARKAS CONTAINER TRANSPORT SA	ARKAS SPAIN S.A	Barcelona, Valencia, Sta. Cruz de Tenerife, Las Palmas, Sta. Cruz de Tenerife, Sta. Cruz de la Palma, Alicante, Valencia, Barcelona
151	BOLUDA LINES	BOLUDA LINES S.A.	Barcelona, Valencia, Sta. Cruz de Tenerife, Las Palmas, Sta. Cruz de Tenerife, Sta. Cruz de la Palma, Alicante, Valencia, Barcelona
151	CMA CGM	CMA CGM IBERICA S.A.U.	Barcelona, Valencia, Sta. Cruz de Tenerife, Las Palmas, Sta. Cruz de Tenerife, Sta. Cruz de la Palma, Alicante, Valencia, Barcelona
151	CONTENOSA S.A.	CONTENOSA	Barcelona, Valencia, Sta. Cruz de Tenerife, Las Palmas, Sta. Cruz de Tenerife, Sta. Cruz de la Palma, Alicante, Valencia, Barcelona
151	HAPAG-LLOYD,A.G.	HAPAG-LLOYD SPAIN S.L.	Barcelona, Valencia, Sta. Cruz de Tenerife, Las Palmas, Sta. Cruz de Tenerife, Sta. Cruz de la Palma, Alicante, Valencia, Barcelona
151	MARGUISA SHIPPING LINES SLU	CONSIGNACIONES MARITIMAS Y LOGISTICA, SL	Barcelona, Valencia, Sta. Cruz de Tenerife, Las Palmas, Sta. Cruz de Tenerife, Sta. Cruz de la Palma, Alicante, Valencia, Barcelona
205	ARKAS CONTAINER TRANSPORT SA	ARKAS SPAIN S.A	Barcelona, Sagunto, Alicante, Sta. Cruz de Tenerife, Las Palmas, Arrecife de Lanzarote, Alicante, Sagunto, Barcelona
205	NISA (NAVIMPORT-INTERNA.S.A.)	SOLUCIONES INTEGRALES MARIT.	Barcelona, Sagunto, Alicante, Sta. Cruz de Tenerife, Las Palmas, Arrecife de Lanzarote, Alicante, Sagunto, Barcelona
307	COMPANIA TRASMEDITERRANEA	COMPañIA TRASMEDITERRANEA S.A.	Barcelona, Ibiza, Barcelona
315	EUROLINEAS MARITIMAS S.A	EUROLINEAS MARITIMAS, S.A. (BALEARIA)	Barcelona, Palma de Mallorca, Barcelona
320	COMPANIA TRASMEDITERRANEA	COMPañIA TRASMEDITERRANEA S.A.	Barcelona, Mahon, Palma de Mallorca, Barcelona
322	COMPANIA TRASMEDITERRANEA	COMPañIA TRASMEDITERRANEA S.A.	Barcelona, Palma de Mallorca, Barcelona
325	EUROLINEAS MARITIMAS S.A	EUROLINEAS MARITIMAS, S.A. (BALEARIA)	Barcelona, Ciutadella, Alcudia, Ciutadella, Barcelona
329	EUROLINEAS MARITIMAS S.A	EUROLINEAS MARITIMAS, S.A. (BALEARIA)	Barcelona, Ibiza, Barcelona
330	COMPANIA TRASMEDITERRANEA	COMPañIA TRASMEDITERRANEA S.A.	Barcelona, Palma de Mallorca, Barcelona
338	IGNAZIO MESSINA AND CO., SPA	BERGE MARITIMA S.L.	Barcelona, Genoa, Barcelona, Alicante, Sta. Cruz de Tenerife, Las Palmas, Arrecife de Lanzarote, Fuerteventura, Las Palmas, Sta. Cruz de Tenerife, Alicante, Barcelona
338	JSV	BERGE MARITIMA S.L.	Barcelona, Genoa, Barcelona, Alicante, Sta. Cruz de Tenerife, Las Palmas, Arrecife de Lanzarote, Fuerteventura, Las Palmas, Sta. Cruz de Tenerife, Alicante, Barcelona
340	COMPANIA TRASMEDITERRANEA	COMPañIA TRASMEDITERRANEA S.A.	Barcelona, Ciutadella, Alcudia, Ciutadella, Barcelona
350	MEDITERRANEAN SHIPPING CO	MEDITERRANEAN SHIPPING	Barcelona, Valencia, Las Palmas, Sta. Cruz de Tenerife, Puerto del Rosario, Arrecife de Lanzarote, Cádiz, Valencia, Tarragona, Barcelona
350	WEC LINES ESPANA, S.L.U.	WEC LINES ESPAÑA, S.L.U.	Barcelona, Valencia, Las Palmas, Sta. Cruz de Tenerife, Puerto del Rosario, Arrecife de Lanzarote, Cádiz, Valencia, Tarragona, Barcelona
Itàlia-França (Mediterrani)			
7	HAPAG-LLOYD,A.G.	HAPAG-LLOYD SPAIN S.L.	Livorno, Genoa, Barcelona, Valencia, Cartagena (Col), Kingston, Vera Cruz, Altamira, Houston, New Orleans, Caucedo, Algeciras, Valencia, Livorno
7	ZIM INTEGRATED SHIPPING SERV.	A.PEREZ Y CIA S.L.	Livorno, Genoa, Barcelona, Valencia, Cartagena (Col), Kingston, Vera Cruz, Altamira, Houston, New Orleans, Caucedo, Algeciras, Valencia, Livorno
18	HAPAG-LLOYD,A.G.	HAPAG-LLOYD SPAIN S.L.	Barcelona, Valencia, Tangier, Genoa, Damietta, Jeddah, Singapore, Hong Kong, Qingdao, Busan, Shanghai, Ningbo, Shekou, Singapore, Jeddah, Damietta, Barcelona
18	OCEAN NETWORK EXPRESS PTE LTD	OCEAN NETWORK EXPRESS	Barcelona, Valencia, Tangier, Genoa, Damietta, Jeddah, Singapore, Hong Kong, Qingdao, Busan, Shanghai, Ningbo, Shekou, Singapore, Jeddah, Damietta, Barcelona
18	YANG MING LINE	YANG MING (SPAIN), S.L.	Barcelona, Valencia, Tangier, Genoa, Damietta, Jeddah, Singapore, Hong Kong, Qingdao, Busan, Shanghai, Ningbo, Shekou, Singapore, Jeddah, Damietta, Barcelona
21	GRANDI NAVI VELOCI	E. ERHARDT Y CIA, S.A.	Barcelona, Sete, TangerMed, Barcelona
25	ARKAS CONTAINER TRANSPORT SA	ARKAS SPAIN S.A	Marina di Carrara, Genoa, Marseille, Barcelona (Port Nou), Castellon, Valencia (APMT), Algiers, Bejaia, Oran
25	CIE.NATIONALE ALGERIENNE DE NA	TRANSP Y CONSIG. MARITIMAS S.A.	Marina di Carrara, Genoa, Marseille, Barcelona (Port Nou), Castellon, Valencia (APMT), Algiers, Bejaia, Oran
29	GRANDI NAVI VELOCI	E. ERHARDT Y CIA, S.A.	Barcelona, Genova, Barcelona, Tanger, Barcelona
37	HAMBURG SUD	TRANSITAINER S.A.	Tangier, Valencia, Livorno, Genoa, Fos, Barcelona, Valencia, Cartagena (Col) ...(Pan Canal)... Puerto Quetzal, Manzanillo (Mex), Long Beach, Oakland, Seattle, Vancouver, Oakland, Long Beach, Manzanillo (Mex) ...(Pan Canal)... Manzanillo (Pan), Cartagena (Col), Tangier
37	HAPAG-LLOYD,A.G.	HAPAG-LLOYD SPAIN S.L.	Tangier, Valencia, Livorno, Genoa, Fos, Barcelona, Valencia, Cartagena (Col) ...(Pan Canal)... Puerto Quetzal, Manzanillo (Mex), Long Beach, Oakland, Seattle, Vancouver, Oakland, Long Beach, Manzanillo (Mex) ...(Pan Canal)... Manzanillo (Pan), Cartagena (Col), Tangier
37	ZIM INTEGRATED SHIPPING SERV.	A.PEREZ Y CIA S.L.	Tangier, Valencia, Livorno, Genoa, Fos, Barcelona, Valencia, Cartagena (Col) ...(Pan Canal)... Puerto Quetzal, Manzanillo (Mex), Long Beach, Oakland, Seattle, Vancouver, Oakland, Long Beach, Manzanillo (Mex) ...(Pan Canal)... Manzanillo (Pan), Cartagena (Col), Tangier
39	NEPTUNE LINES SHIPPING	NEPTUNE BARCELONA S.A.	Barcelona, Málaga, Vigo, Casablanca, Tangier, La Goulette Nord, Piraeus, Derince, Novorossiysk, Chornomorsk, Constanta, Gemlik, Sete, Tarragona, Sagunto, Piraeus, Civitavecchia, Livorno, Marseille, Fos, Mostaganem, Valencia

Nº	ARMADOR	CONSIGNATARI	ROTACIÓ PORTS
43	HOEGH AUTOLINERS AS	MARITIMA DEL MEDITERRANEO S.A.	Barcelona, Livorno, Civitavecchia, Setubal, Newcastle, Bremen, Bremerhaven, Southampton, Le Havre, Durban, Jeddah, Muscat, Kuwait, Bahrain, Abu Dhabi, Singapore, Hong Kong, Taichung, Keelung, Toyohashi, Hitachi, Yokosuka, Chiba, Yokohama
43	MITSUI OSK LINES LTD	TRANSP Y CONSIG. MARITIMAS S.A.	Barcelona, Livorno, Civitavecchia, Setubal, Newcastle, Bremen, Bremerhaven, Southampton, Le Havre, Durban, Jeddah, Muscat, Kuwait, Bahrain, Abu Dhabi, Singapore, Hong Kong, Taichung, Keelung, Toyohashi, Hitachi, Yokosuka, Chiba, Yokohama
43	NISSAN MOTOR CAR CARRIER CO.LT	MARITIMA DEL MEDITERRANEO S.A.	Barcelona, Livorno, Civitavecchia, Setubal, Newcastle, Bremen, Bremerhaven, Southampton, Le Havre, Durban, Jeddah, Muscat, Kuwait, Bahrain, Abu Dhabi, Singapore, Hong Kong, Taichung, Keelung, Toyohashi, Hitachi, Yokosuka, Chiba, Yokohama
45	BORCHARD LINES	MARITIMA DEL MEDITERRANEO S.A.	Barcelona, Marseille, Genoa, Piraeus, Istanbul-Ambarli, Istanbul-Yilport (Gebze), Aliaga (Nemrut Bay - Nexport), Castellon, Casablanca, Limassol, Ashdod, Mersin, Haifa, Alexandria, Salerno
57	MEDITERRANEAN SHIPPING CO	MEDITERRANEAN SHIPPING	Barcelona, Alger, Annaba, Bejaia, Orán, Skikda, Valencia, Casablanca, Piraeus, Tekirdag, Ambarli, Gebze, Gemlik, Izmir, Aliaga, Mersin, La Spezia, Fos, Castellón, Valencia, Gioia Tauro, Piraeus, Iskenderun
62	GRIMALDI EUROMED SPA	GRIMALDI LOGISTICA ESPAÑA, S.L.	Barcelona, Livorno, Savona, Porto Torres
85	IGNAZIO MESSINA AND CO., SPA	BERGE MARITIMA S.L.	Barcelona, Genoa, Napoli, Alexandria, Mersin, Port Said, Jeddah, Djibouti, Mombasa, Dar es Salaam, Durban, Maputo, Dar es Salaam, Mombasa, Jeddah, Barcelona
87	FLOTA SUARDIAZ	VAPORES SUARDIAZ BARCELONA S.A.	Barcelona, Marseille, Mostaganem, Alger, Barcelona
88	EURO MARINE LOGISTICS NV	TRANSP Y CONSIG. MARITIMAS S.A.	Barcelona, TangierMed, Le Havre, Zeebrugge, Sheerness, Newcastle, Amsterdam, Tangier, Livorno, Piraeus, Derince, Gemlik, Setúbal, Santander, Grimsby, Tyne
94	GRIMALDI EUROMED SPA	GRIMALDI LOGISTICA ESPAÑA, S.L.	Barcelona, Savona, Barcelona, TangerMed, Barcelona
97	CMA CGM	CMA CGM IBERICA S.A.U.	Marsaxlokk, Genoa, Barcelona, Valencia-Noatum, Tangier, Salvador, Santos, Paranagua, Itapoa, Rio Grande, Itapoa, Itajai, Santos, Sepetiba (Itaguaí), Tangier, Marsaxlokk
97	HAMBURG SUD	TRANSITAINER S.A.	Marsaxlokk, Genoa, Barcelona, Valencia-Noatum, Tangier, Salvador, Santos, Paranagua, Itapoa, Rio Grande, Itapoa, Itajai, Santos, Sepetiba (Itaguaí), Tangier, Marsaxlokk
97	MAERSK LINE/A.P.MOLLER	MARITIMA DEL MEDITERRANEO S.A.	Marsaxlokk, Genoa, Barcelona, Valencia-Noatum, Tangier, Salvador, Santos, Paranagua, Itapoa, Rio Grande, Itapoa, Itajai, Santos, Sepetiba (Itaguaí), Tangier, Marsaxlokk
101	CMA CGM	CMA CGM IBERICA S.A.U.	Marsaxlokk, La Spezia, Genoa, Valencia, Barcelona, Fos, Genoa, Marsaxlokk, Damietta, Aqaba, Jeddah, Hamad, Jebel Ali, Karachi, Mumbai-Nhava Sheva, Mundra, Jeddah, Marsaxlokk
101	COSCO CONTAINER LINES (COSCON)	COSCO SHIPPING LINES SPAIN SA	Marsaxlokk, La Spezia, Genoa, Valencia, Barcelona, Fos, Genoa, Marsaxlokk, Damietta, Aqaba, Jeddah, Hamad, Jebel Ali, Karachi, Mumbai-Nhava Sheva, Mundra, Jeddah, Marsaxlokk
101	HAPAG-LLOYD,A.G.	HAPAG-LLOYD SPAIN S.L.	Marsaxlokk, La Spezia, Genoa, Valencia, Barcelona, Fos, Genoa, Marsaxlokk, Damietta, Aqaba, Jeddah, Hamad, Jebel Ali, Karachi, Mumbai-Nhava Sheva, Mundra, Jeddah, Marsaxlokk
101	OOCL	ORIENT OVERSEAS CONTAINER LINE (SPAIN)	Marsaxlokk, La Spezia, Genoa, Valencia, Barcelona, Fos, Genoa, Marsaxlokk, Damietta, Aqaba, Jeddah, Hamad, Jebel Ali, Karachi, Mumbai-Nhava Sheva, Mundra, Jeddah, Marsaxlokk
103	HAMBURG SUD	TRANSITAINER S.A.	Beirut, La Spezia, Genoa, Fos, Valencia, Barcelona, King Abdullah, Salalah, Abu Dhabi (Mina Khalifa), Jebel Ali, Singapore, Shanghai, Ningbo, Xiamen, Yantian, Gioia Tauro, Port Said East, Qingdao, Busan, Nansha, Naples, Algeciras (APMT), Sines, Freeport (Bah), Miami, Vera Cruz, Altamira, Houston, New Orleans
103	HYUNDAI MERCHANT MAR	CONSIGNACIONES MARITIMAS Y LOGISTICA, SL	Beirut, La Spezia, Genoa, Fos, Valencia, Barcelona, King Abdullah, Salalah, Abu Dhabi (Mina Khalifa), Jebel Ali, Singapore, Shanghai, Ningbo, Xiamen, Yantian, Gioia Tauro, Port Said East, Qingdao, Busan, Nansha, Naples, Algeciras (APMT), Sines, Freeport (Bah), Miami, Vera Cruz, Altamira, Houston, New Orleans
103	MAERSK LINE/A.P.MOLLER	MARITIMA DEL MEDITERRANEO S.A.	Beirut, La Spezia, Genoa, Fos, Valencia, Barcelona, King Abdullah, Salalah, Abu Dhabi (Mina Khalifa), Jebel Ali, Singapore, Shanghai, Ningbo, Xiamen, Yantian, Gioia Tauro, Port Said East, Qingdao, Busan, Nansha, Naples, Algeciras (APMT), Sines, Freeport (Bah), Miami, Vera Cruz, Altamira, Houston, New Orleans
103	MEDITERRANEAN SHIPPING CO	MEDITERRANEAN SHIPPING	Beirut, La Spezia, Genoa, Fos, Valencia, Barcelona, King Abdullah, Salalah, Abu Dhabi (Mina Khalifa), Jebel Ali, Singapore, Shanghai, Ningbo, Xiamen, Yantian, Gioia Tauro, Port Said East, Qingdao, Busan, Nansha, Naples, Algeciras (APMT), Sines, Freeport (Bah), Miami, Vera Cruz, Altamira, Houston, New Orleans
120	MEDITERRANEAN SHIPPING CO	MEDITERRANEAN SHIPPING	Gioia Tauro, Civitavecchia, La Spezia, Fos, Valencia, Sines, Caucedo (1/2), Cristobal, Balboa (PSA Rodman), Manzanillo (Mex), Long Beach, Oakland, Seattle, Vancouver, Enseada, Barcelona, Felixstowe, Rotterdam, Hamburg, Antwerp, Rotterdam, King Abdullah, Colombo, Mumbai-Nhava Sheva, Mundra, Le Havre, Izmir, Gemlik, Gebze, Tekirdag, Genoa, Sines, Montreal, Liverpool, Castellon
150	NYK LINES	COMBALIA AGENCIA MARITIMA S.A.	Barcelona, Savona, Piraeus, El Suweis, Jeddah, Sohar, Jebel Ali, Abu Dhabi, Doha, Bahrain, Damman, Kuwait, Mundra, Singapore, Amberes, Bremerhaven, Southampton, Setúbal, Barcelona
197	GRIMALDI EUROMED SPA	GRIMALDI LOGISTICA ESPAÑA, S.L.	Barcelona, Valencia, Southampton, Flushing, Emden, Le Havre, Amberes, Portbury, Gemlik, Yenikoy, Salerno, Livorno, Savona, Fos, Barcelona
213	X-PRESS CONTAINER LINE (UK)LTD	A.PEREZ Y CIA S.L.	Barcelona, Algeciras, Casablanca, TangerMed, Vigo, Leixoes, Lisboa, Valencia, Livorno, Genoa, Marseille
217	CMA CGM	CMA CGM IBERICA S.A.U.	Algeciras (TTI), Marsaxlokk, Livorno, Genoa, Marseille, Barcelona, Valencia, Pointe Pitre, Fort de France, Caucedo, Cartagena (Col), Houston, Vera Cruz, Manzanillo (Pan), Moin (~Puerto Limon), Algeciras (TTI)
217	MARFRET SA	AGENCIA MARITIMA ESPAÑOLA EVGE, S.A.	Algeciras (TTI), Marsaxlokk, Livorno, Genoa, Marseille, Barcelona, Valencia, Pointe Pitre, Fort de France, Caucedo, Cartagena (Col), Houston, Vera Cruz, Manzanillo (Pan), Moin (~Puerto Limon), Algeciras (TTI)
221	ARCELORMITTAL ITALIA S.P.A	INTRAMEDITERRANEO S.A.	Thessaloniki, Taranto, Genoa, Porto Nogaró, Barcelona
222	CMA CGM	CMA CGM IBERICA S.A.U.	Marseille, Barcelona, Valencia, Tangier, Algeciras (TTI), Casablanca, Agadir, Algeciras (TTI), Marseille
226	MELFI MARINE CORP, S.A	OCIDENAVE ESPAÑA S.L.	Livorno, Genoa, Barcelona, Valencia, Lisbon, Halifax, Mariel (Havana), Livorno

Nº	ARMADOR	CONSIGNATARI	ROTACIÓ PORTS
233	ARKAS CONTAINER TRANSPORT SA	ARKAS SPAIN SA	Valencia, Castellon, Barcelona, Fos, Piraeus, Istanbul-Ambarli, Yarimca-Korfezi, Gemlik, Aliaga (Nemrut Bay), Tangier, Skikda, Annaba, Bejaia, Algeciras, Alexandria, Mersin, Haifa, Casablanca, Valencia, Genoa, Beirut, Lattakia, Iskenderun, Izmir-Aliaga, Algiers, La Spezia
233	CMA CGM	CMA CGM IBERICA S.A.U.	Valencia, Castellon, Barcelona, Fos, Piraeus, Istanbul-Ambarli, Yarimca-Korfezi, Gemlik, Aliaga (Nemrut Bay), Tangier, Skikda, Annaba, Bejaia, Algeciras, Alexandria, Mersin, Haifa, Casablanca, Valencia, Genoa, Beirut, Lattakia, Iskenderun, Izmir-Aliaga, Algiers, La Spezia
233	HAPAG-LLOYD,A.G.	HAPAG-LLOYD SPAIN S.L.	Valencia, Castellon, Barcelona, Fos, Piraeus, Istanbul-Ambarli, Yarimca-Korfezi, Gemlik, Aliaga (Nemrut Bay), Tangier, Skikda, Annaba, Bejaia, Algeciras, Alexandria, Mersin, Haifa, Casablanca, Valencia, Genoa, Beirut, Lattakia, Iskenderun, Izmir-Aliaga, Algiers, La Spezia
233	SEAGO LINE A/S	MARITIMA DEL MEDITERRANEO S.A.	Valencia, Castellon, Barcelona, Fos, Piraeus, Istanbul-Ambarli, Yarimca-Korfezi, Gemlik, Aliaga (Nemrut Bay), Tangier, Skikda, Annaba, Bejaia, Algeciras, Alexandria, Mersin, Haifa, Casablanca, Valencia, Genoa, Beirut, Lattakia, Iskenderun, Izmir-Aliaga, Algiers, La Spezia
233	TURKON CONTAINER	MARITIMA DAVILA BARCELONA S.A.	Valencia, Castellon, Barcelona, Fos, Piraeus, Istanbul-Ambarli, Yarimca-Korfezi, Gemlik, Aliaga (Nemrut Bay), Tangier, Skikda, Annaba, Bejaia, Algeciras, Alexandria, Mersin, Haifa, Casablanca, Valencia, Genoa, Beirut, Lattakia, Iskenderun, Izmir-Aliaga, Algiers, La Spezia
233	MAERSK LINE/A.P.MOLLER	MAERSK SPAIN S.L.U	Valencia, Castellon, Barcelona, Fos, Piraeus, Istanbul-Ambarli, Yarimca-Korfezi, Gemlik, Aliaga (Nemrut Bay), Tangier, Skikda, Annaba, Bejaia, Algeciras, Alexandria, Mersin, Haifa, Casablanca, Valencia, Genoa, Beirut, Lattakia, Iskenderun, Izmir-Aliaga, Algiers, La Spezia
233	YANG MING LINE	YANG MING (SPAIN), S.L.	Valencia, Castellon, Barcelona, Fos, Piraeus, Istanbul-Ambarli, Yarimca-Korfezi, Gemlik, Aliaga (Nemrut Bay), Tangier, Skikda, Annaba, Bejaia, Algeciras, Alexandria, Mersin, Haifa, Casablanca, Valencia, Genoa, Beirut, Lattakia, Iskenderun, Izmir-Aliaga, Algiers, La Spezia
238	HAPAG-LLOYD,A.G.	HAPAG-LLOYD SPAIN S.L.	Valencia, Barcelona, Genoa, Livorno, Gioia Tauro, Marsaxlokk, Valencia, Suape, Salvador, Rio de Janeiro, Santos, Paranagua, Itapoa, Montevideo, Navegantes, Santos, Rio de Janeiro, Pecem, Las Palmas, Valencia
238	MEDITERRANEAN SHIPPING CO	MEDITERRANEAN SHIPPING	Valencia, Barcelona, Genoa, Livorno, Gioia Tauro, Marsaxlokk, Valencia, Suape, Salvador, Rio de Janeiro, Santos, Paranagua, Itapoa, Montevideo, Navegantes, Santos, Rio de Janeiro, Pecem, Las Palmas, Valencia
238	ZIM INTEGRATED SHIPPING SERV.	A.PEREZ Y CIA S.L.	Valencia, Barcelona, Genoa, Livorno, Gioia Tauro, Marsaxlokk, Valencia, Suape, Salvador, Rio de Janeiro, Santos, Paranagua, Itapoa, Montevideo, Navegantes, Santos, Rio de Janeiro, Pecem, Las Palmas, Valencia
240	A.P.L. (AMERICAN PRES. LINE)	AMERICAN PRES. LINES LTD (ESPAÑA)	Marsaxlokk, Valencia, Barcelona, Fos, Genoa, Marsaxlokk, Beirut, Jeddah, Jebel Ali, Port Kelang, Xiamen, Qingdao, Busan, Shanghai, Ningbo, Nansha, Yantian, Singapore, Marsaxlokk
240	CMA CGM	CMA CGM IBERICA S.A.U.	Marsaxlokk, Valencia, Barcelona, Fos, Genoa, Marsaxlokk, Beirut, Jeddah, Jebel Ali, Port Kelang, Xiamen, Qingdao, Busan, Shanghai, Ningbo, Nansha, Yantian, Singapore, Marsaxlokk
240	COSCO CONTAINER LINES (COSCON)	COSCO SHIPPING LINES SPAIN SA	Marsaxlokk, Valencia, Barcelona, Fos, Genoa, Marsaxlokk, Beirut, Jeddah, Jebel Ali, Port Kelang, Xiamen, Qingdao, Busan, Shanghai, Ningbo, Nansha, Yantian, Singapore, Marsaxlokk
240	EVERGREEN MARINE CORPORATION	EVERGREEN SHIPPING SPAIN S.L.	Marsaxlokk, Valencia, Barcelona, Fos, Genoa, Marsaxlokk, Beirut, Jeddah, Jebel Ali, Port Kelang, Xiamen, Qingdao, Busan, Shanghai, Ningbo, Nansha, Yantian, Singapore, Marsaxlokk
240	OOCL	TRANSITAINER S.A.	Marsaxlokk, Valencia, Barcelona, Fos, Genoa, Marsaxlokk, Beirut, Jeddah, Jebel Ali, Port Kelang, Xiamen, Qingdao, Busan, Shanghai, Ningbo, Nansha, Yantian, Singapore, Marsaxlokk
251	A.P.L. (AMERICAN PRES. LINE)	AMERICAN PRES. LINES LTD (ESPAÑA)	Algeciras (TTI), Fos, Genoa, La Spezia, Barcelona, Valencia, New York, Norfolk, Savannah, Miami, Algeciras
251	CMA CGM	CMA CGM IBERICA S.A.U.	Algeciras (TTI), Fos, Genoa, La Spezia, Barcelona, Valencia, New York, Norfolk, Savannah, Miami, Algeciras
251	COSCO CONTAINER LINES (COSCON)	COSCO SHIPPING LINES SPAIN SA	Algeciras (TTI), Fos, Genoa, La Spezia, Barcelona, Valencia, New York, Norfolk, Savannah, Miami, Algeciras
251	HAPAG-LLOYD,A.G.	HAPAG-LLOYD SPAIN S.L.	Algeciras (TTI), Fos, Genoa, La Spezia, Barcelona, Valencia, New York, Norfolk, Savannah, Miami, Algeciras
251	OCEAN NETWORK EXPRESS PTE LTD	OCEAN NETWORK EXPRESS	Algeciras (TTI), Fos, Genoa, La Spezia, Barcelona, Valencia, New York, Norfolk, Savannah, Miami, Algeciras
251	OOCL	TRANSITAINER S.A.	Algeciras (TTI), Fos, Genoa, La Spezia, Barcelona, Valencia, New York, Norfolk, Savannah, Miami, Algeciras
251	YANG MING LINE	YANG MING (SPAIN), S.L.	Algeciras (TTI), Fos, Genoa, La Spezia, Barcelona, Valencia, New York, Norfolk, Savannah, Miami, Algeciras
251	ZIM INTEGRATED SHIPPING SERV.	A.PEREZ Y CIA S.L.	Algeciras (TTI), Fos, Genoa, La Spezia, Barcelona, Valencia, New York, Norfolk, Savannah, Miami, Algeciras
318	GRIMALDI EUROMED SPA	GRIMALDI LOGISTICA ESPAÑA, S.L.	Barcelona, Porto Torres, Civitavecchia, Porto Torres, Barcelona
338	IGNAZIO MESSINA AND CO., SPA	BERGE MARITIMA S.L.	Barcelona, Genoa, Barcelona, Alicante, Sta. Cruz de Tenerife, Las Palmas, Arrecife de Lanzarote, Fuerteventura, Las Palmas, Sta. Cruz de Tenerife, Alicante, Barcelona
338	JSV	BERGE MARITIMA S.L.	Barcelona, Genoa, Barcelona, Alicante, Sta. Cruz de Tenerife, Las Palmas, Arrecife de Lanzarote, Fuerteventura, Las Palmas, Sta. Cruz de Tenerife, Alicante, Barcelona
Mediterrani Oriental - Mar Negre - Mar Caspi			
14	HAPAG-LLOYD,A.G.	HAPAG-LLOYD SPAIN S.L.	Ashdod, Haifa, Izmir, Piraeus, Livorno, Barcelona, Valencia, Halifax, New York, Savannah, Norfolk (Va), Valencia, Tarragona, Mersin, Ashdod
14	OCEAN NETWORK EXPRESS PTE LTD	OCEAN NETWORK EXPRESS	Ashdod, Haifa, Izmir, Piraeus, Livorno, Barcelona, Valencia, Halifax, New York, Savannah, Norfolk (Va), Valencia, Tarragona, Mersin, Ashdod

Nº	ARMADOR	CONSIGNATARI	ROTACIÓ PORTS
14	YANG MING LINE	YANG MING (SPAIN), S.L.	Ashdod, Haifa, Izmir, Piraeus, Livorno, Barcelona, Valencia, Halifax, New York, Savannah, Norfolk (Va), Valencia, Tarragona, Mersin, Ashdod
14	ZIM INTEGRATED SHIPPING SERV.	A.PEREZ Y CIA S.L.	Ashdod, Haifa, Izmir, Piraeus, Livorno, Barcelona, Valencia, Halifax, New York, Savannah, Norfolk (Va), Valencia, Tarragona, Mersin, Ashdod
24	MTL CONTAINER LINES	BERGE MARITIMA S.L.	Barcelona, Misurata, Sfax, Casablanca, Castellón, Barcelona
39	NEPTUNE LINES SHIPPING	NEPTUNE BARCELONA S.A.	Barcelona, Málaga, Vigo, Casablanca, Tangier, La Goulette Nord, Piraeus, Derince, Novorossiysk, Chornomorsk, Constanta, Gemlik, Sete, Tarragona, Sagunto, Piraeus, Civitavecchia, Livorno, Marseille, Fos, Mostaganem, Valencia
45	BORCHARD LINES	MARITIMA DEL MEDITERRANEO S.A.	Barcelona, Marseille, Genoa, Piraeus, Istanbul-Ambarli, Istanbul-Yilport (Gebze), Aliaga (Nemrut Bay - Nempport), Castellon, Casablanca, Limassol, Ashdod, Mersin, Haifa, Alexandria, Salerno
57	MEDITERRANEAN SHIPPING CO	MEDITERRANEAN SHIPPING	Barcelona, Alger, Annaba, Bejaia, Orán, Skikda, Valencia, Casablanca, Piraeus, Tekirdag, Ambarli, Gebze, Gemlik, Izmir, Aliaga, Mersin, La Spezia, Fos, Castellón, Valencia, Gioia Tauro, Piraeus, Iskenderun
88	EURO MARINE LOGISTICS NV	TRANSP Y CONSIG. MARITIMAS S.A.	Barcelona, TangierMed, Le Havre, Zeebrugge, Sheerness, Newcastle, Amsterdam, Tangier, Livorno, Piraeus, Derince, Gemlik, Setúbal, Santander, Grimsby, Tyne
97	CMA CGM	CMA CGM IBERICA S.A.U.	Marsaxlokk, Genoa, Barcelona, Valencia-Noatum, Tangier, Salvador, Santos, Paranagua, Itapoa, Rio Grande, Itapoa, Itajai, Santos, Sepetiba (Itaguaí), Tangier, Marsaxlokk
97	HAMBURG SUD	TRANSITAINER S.A.	Marsaxlokk, Genoa, Barcelona, Valencia-Noatum, Tangier, Salvador, Santos, Paranagua, Itapoa, Rio Grande, Itapoa, Itajai, Santos, Sepetiba (Itaguaí), Tangier, Marsaxlokk
97	MAERSK LINE/A.P.MOLLER	MARITIMA DEL MEDITERRANEO S.A.	Marsaxlokk, Genoa, Barcelona, Valencia-Noatum, Tangier, Salvador, Santos, Paranagua, Itapoa, Rio Grande, Itapoa, Itajai, Santos, Sepetiba (Itaguaí), Tangier, Marsaxlokk
101	CMA CGM	CMA CGM IBERICA S.A.U.	Marsaxlokk, La Spezia, Genoa, Valencia, Barcelona, Fos, Genoa, Marsaxlokk, Damietta, Aqaba, Jeddah, Hamad, Jebel Ali, Karachi, Mumbai-Nhava Sheva, Mundra, Jeddah, Marsaxlokk
101	COSCO CONTAINER LINES (COSCON)	COSCO SHIPPING LINES SPAIN SA	Marsaxlokk, La Spezia, Genoa, Valencia, Barcelona, Fos, Genoa, Marsaxlokk, Damietta, Aqaba, Jeddah, Hamad, Jebel Ali, Karachi, Mumbai-Nhava Sheva, Mundra, Jeddah, Marsaxlokk
101	HAPAG-LLOYD,A.G.	HAPAG-LLOYD SPAIN S.L.	Marsaxlokk, La Spezia, Genoa, Valencia, Barcelona, Fos, Genoa, Marsaxlokk, Damietta, Aqaba, Jeddah, Hamad, Jebel Ali, Karachi, Mumbai-Nhava Sheva, Mundra, Jeddah, Marsaxlokk
101	OOCL	ORIENT OVERSEAS CONTAINER LINE (SPAIN)	Marsaxlokk, La Spezia, Genoa, Valencia, Barcelona, Fos, Genoa, Marsaxlokk, Damietta, Aqaba, Jeddah, Hamad, Jebel Ali, Karachi, Mumbai-Nhava Sheva, Mundra, Jeddah, Marsaxlokk
103	HAMBURG SUD	TRANSITAINER S.A.	Beirut, La Spezia, Genoa, Fos, Valencia, Barcelona, King Abdullah, Salalah, Abu Dhabi (Mina Khalifa), Jebel Ali, Singapore, Shanghai, Ningbo, Xiamen, Yantian, Gioia Tauro, Port Said East, Qingdao, Busan, Nansha, Naples, Algeciras (APMT), Sines, Freeport (Bah), Miami, Vera Cruz, Altamira, Houston, New Orleans
103	HYUNDAI MERCHANT MAR	CONSIGNACIONES MARITIMAS Y LOGISTICA, SL	Beirut, La Spezia, Genoa, Fos, Valencia, Barcelona, King Abdullah, Salalah, Abu Dhabi (Mina Khalifa), Jebel Ali, Singapore, Shanghai, Ningbo, Xiamen, Yantian, Gioia Tauro, Port Said East, Qingdao, Busan, Nansha, Naples, Algeciras (APMT), Sines, Freeport (Bah), Miami, Vera Cruz, Altamira, Houston, New Orleans
103	MAERSK LINE/A.P.MOLLER	MARITIMA DEL MEDITERRANEO S.A.	Beirut, La Spezia, Genoa, Fos, Valencia, Barcelona, King Abdullah, Salalah, Abu Dhabi (Mina Khalifa), Jebel Ali, Singapore, Shanghai, Ningbo, Xiamen, Yantian, Gioia Tauro, Port Said East, Qingdao, Busan, Nansha, Naples, Algeciras (APMT), Sines, Freeport (Bah), Miami, Vera Cruz, Altamira, Houston, New Orleans
103	MEDITERRANEAN SHIPPING CO	MEDITERRANEAN SHIPPING	Beirut, La Spezia, Genoa, Fos, Valencia, Barcelona, King Abdullah, Salalah, Abu Dhabi (Mina Khalifa), Jebel Ali, Singapore, Shanghai, Ningbo, Xiamen, Yantian, Gioia Tauro, Port Said East, Qingdao, Busan, Nansha, Naples, Algeciras (APMT), Sines, Freeport (Bah), Miami, Vera Cruz, Altamira, Houston, New Orleans
120	MEDITERRANEAN SHIPPING CO	MEDITERRANEAN SHIPPING	Gioia Tauro, Civitavecchia, La Spezia, Fos, Valencia, Sines, Caucedo (1/2), Cristobal, Balboa (PSA Rodman), Manzanillo (Mex), Long Beach, Oakland, Seattle, Vancouver, Enseada, Barcelona, Felixstowe, Rotterdam, Hamburg, Antwerp, Rotterdam, King Abdullah, Colombo, Mumbai-Nhava Sheva, Mundra, Le Havre, Izmir, Gemlik, Gebze, Tekirdag, Genoa, Sines, Montreal, Liverpool, Castellon
131	ARKAS CONTAINER TRANSPORT SA	ARKAS SPAIN S A	Yarimca-Korfezi (DPW), Istanbul-Ambarli (Marport + Kumport), Burgas, Constantza (DPW-CSCT + SOCEP), Istanbul-Ambarli (Kumport + Marport), Gemlik (Borusan), Tangier, Casablanca, Barcelona, Piraeus, Gemlik (Borusan), Yarimca-Korfezi (DPW)
131	HAPAG-LLOYD,A.G.	HAPAG-LLOYD SPAIN S.L.	Yarimca-Korfezi (DPW), Istanbul-Ambarli (Marport + Kumport), Burgas, Constantza (DPW-CSCT + SOCEP), Istanbul-Ambarli (Kumport + Marport), Gemlik (Borusan), Tangier, Casablanca, Barcelona, Piraeus, Gemlik (Borusan), Yarimca-Korfezi (DPW)
150	NYK LINES	COMBALIA AGENCIA MARITIMA S.A.	Barcelona, Savona, Piraeus, El Suweis, Jeddah, Sohar, Jebel Ali, Abu Dhabi, Doha, Bahrain, Damman, Kuwait, Mundra, Singapore, Amberes, Bremerhaven, Southampton, Setúbal, Barcelona
197	GRIMALDI EUROMED SPA	GRIMALDI LOGISTICA ESPAÑA, S.L.	Barcelona, Valencia, Southampton, Flushing, Emden, Le Havre, Amberes, Portbury, Gemlik, Yenikoy, Salerno, Livorno, Savona, Fos, Barcelona
221	ARCELORMITTAL ITALIA S.P.A	INTRAMEDITERRANEO S.A.	Thessaloniki, Taranto, Genoa, Porto Nogaró, Barcelona
233	ARKAS CONTAINER TRANSPORT SA	ARKAS SPAIN S A	Valencia, Castellon, Barcelona, Fos, Piraeus, Istanbul-Ambarli, Yarimca-Korfezi, Gemlik, Aliaga (Nemrut Bay), Tangier, Skikda, Annaba, Bejaia, Algeciras, Alexandria, Mersin, Haifa, Casablanca, Valencia, Genoa, Beirut, Lattakia, Iskenderun, Izmir-Aliaga, Algiers, La Spezia
233	CMA CGM	CMA CGM IBERICA S.A.U.	Valencia, Castellon, Barcelona, Fos, Piraeus, Istanbul-Ambarli, Yarimca-Korfezi, Gemlik, Aliaga (Nemrut Bay), Tangier, Skikda, Annaba, Bejaia, Algeciras, Alexandria, Mersin, Haifa, Casablanca, Valencia, Genoa, Beirut, Lattakia, Iskenderun, Izmir-Aliaga, Algiers, La Spezia
233	HAPAG-LLOYD,A.G.	HAPAG-LLOYD SPAIN S.L.	Valencia, Castellon, Barcelona, Fos, Piraeus, Istanbul-Ambarli, Yarimca-Korfezi, Gemlik, Aliaga (Nemrut Bay), Tangier, Skikda, Annaba, Bejaia, Algeciras, Alexandria, Mersin, Haifa, Casablanca, Valencia, Genoa, Beirut, Lattakia, Iskenderun, Izmir-Aliaga, Algiers, La Spezia

Nº	ARMADOR	CONSIGNATARI	ROTACIÓ PORTS
233	SEAGO LINE A/S	MARITIMA DEL MEDITERRANEO S.A.	Valencia, Castellon, Barcelona, Fos, Piraeus, Istanbul-Ambarli, Yarimca-Korfezi, Gemlik, Aliaga (Nemrut Bay), Tangier, Skikda, Annaba, Bejaia, Algeciras, Alexandria, Mersin, Haifa, Casablanca, Valencia, Genoa, Beirut, Lattakia, Iskenderun, Izmir-Aliaga, Algiers, La Spezia
233	TURKON CONTAINER	MARITIMA DAVILA BARCELONA S.A.	Valencia, Castellon, Barcelona, Fos, Piraeus, Istanbul-Ambarli, Yarimca-Korfezi, Gemlik, Aliaga (Nemrut Bay), Tangier, Skikda, Annaba, Bejaia, Algeciras, Alexandria, Mersin, Haifa, Casablanca, Valencia, Genoa, Beirut, Lattakia, Iskenderun, Izmir-Aliaga, Algiers, La Spezia
233	MAERSK LINE/A.P.MOLLER	MAERSK SPAIN S.L.U	Valencia, Castellon, Barcelona, Fos, Piraeus, Istanbul-Ambarli, Yarimca-Korfezi, Gemlik, Aliaga (Nemrut Bay), Tangier, Skikda, Annaba, Bejaia, Algeciras, Alexandria, Mersin, Haifa, Casablanca, Valencia, Genoa, Beirut, Lattakia, Iskenderun, Izmir-Aliaga, Algiers, La Spezia
233	YANG MING LINE	YANG MING (SPAIN), S.L.	Valencia, Castellon, Barcelona, Fos, Piraeus, Istanbul-Ambarli, Yarimca-Korfezi, Gemlik, Aliaga (Nemrut Bay), Tangier, Skikda, Annaba, Bejaia, Algeciras, Alexandria, Mersin, Haifa, Casablanca, Valencia, Genoa, Beirut, Lattakia, Iskenderun, Izmir-Aliaga, Algiers, La Spezia
238	HAPAG-LLOYD,A.G.	HAPAG-LLOYD SPAIN S.L.	Valencia, Barcelona, Genoa, Livorno, Gioia Tauro, Marsaxlokk, Valencia, Suape, Salvador, Rio de Janeiro, Santos, Paranagua, Itapoa, Montevideo, Navegantes, Santos, Rio de Janeiro, Pecem, Las Palmas, Valencia
238	MEDITERRANEAN SHIPPING CO	MEDITERRANEAN SHIPPING	Valencia, Barcelona, Genoa, Livorno, Gioia Tauro, Marsaxlokk, Valencia, Suape, Salvador, Rio de Janeiro, Santos, Paranagua, Itapoa, Montevideo, Navegantes, Santos, Rio de Janeiro, Pecem, Las Palmas, Valencia
238	ZIM INTEGRATED SHIPPING SERV.	A.PEREZ Y CIA S.L.	Valencia, Barcelona, Genoa, Livorno, Gioia Tauro, Marsaxlokk, Valencia, Suape, Salvador, Rio de Janeiro, Santos, Paranagua, Itapoa, Montevideo, Navegantes, Santos, Rio de Janeiro, Pecem, Las Palmas, Valencia
240	A.P.L. (AMERICAN PRES. LINE)	AMERICAN PRES. LINES LTD (ESPAÑA)	Marsaxlokk, Valencia, Barcelona, Fos, Genoa, Marsaxlokk, Beirut, Jeddah, Jebel Ali, Port Kelang, Xiamen, Qingdao, Busan, Shanghai, Ningbo, Nansha, Yantian, Singapore, Marsaxlokk
240	CMA CGM	CMA CGM IBERICA S.A.U.	Marsaxlokk, Valencia, Barcelona, Fos, Genoa, Marsaxlokk, Beirut, Jeddah, Jebel Ali, Port Kelang, Xiamen, Qingdao, Busan, Shanghai, Ningbo, Nansha, Yantian, Singapore, Marsaxlokk
240	COSCO CONTAINER LINES (COSCON)	COSCO SHIPPING LINES SPAIN SA	Marsaxlokk, Valencia, Barcelona, Fos, Genoa, Marsaxlokk, Beirut, Jeddah, Jebel Ali, Port Kelang, Xiamen, Qingdao, Busan, Shanghai, Ningbo, Nansha, Yantian, Singapore, Marsaxlokk
240	EVERGREEN MARINE CORPORATION	EVERGREEN SHIPPING SPAIN S.L.	Marsaxlokk, Valencia, Barcelona, Fos, Genoa, Marsaxlokk, Beirut, Jeddah, Jebel Ali, Port Kelang, Xiamen, Qingdao, Busan, Shanghai, Ningbo, Nansha, Yantian, Singapore, Marsaxlokk
240	OOCL	TRANSITAINER S.A.	Marsaxlokk, Valencia, Barcelona, Fos, Genoa, Marsaxlokk, Beirut, Jeddah, Jebel Ali, Port Kelang, Xiamen, Qingdao, Busan, Shanghai, Ningbo, Nansha, Yantian, Singapore, Marsaxlokk
251	A.P.L. (AMERICAN PRES. LINE)	AMERICAN PRES. LINES LTD (ESPAÑA)	Algeciras (TTI), Fos, Genoa, La Spezia, Barcelona, Valencia, New York, Norfolk, Savannah, Miami, Algeciras
251	CMA CGM	CMA CGM IBERICA S.A.U.	Algeciras (TTI), Fos, Genoa, La Spezia, Barcelona, Valencia, New York, Norfolk, Savannah, Miami, Algeciras
251	COSCO CONTAINER LINES (COSCON)	COSCO SHIPPING LINES SPAIN SA	Algeciras (TTI), Fos, Genoa, La Spezia, Barcelona, Valencia, New York, Norfolk, Savannah, Miami, Algeciras
251	HAPAG-LLOYD,A.G.	HAPAG-LLOYD SPAIN S.L.	Algeciras (TTI), Fos, Genoa, La Spezia, Barcelona, Valencia, New York, Norfolk, Savannah, Miami, Algeciras
251	OCEAN NETWORK EXPRESS PTE LTD	OCEAN NETWORK EXPRESS	Algeciras (TTI), Fos, Genoa, La Spezia, Barcelona, Valencia, New York, Norfolk, Savannah, Miami, Algeciras
251	OOCL	TRANSITAINER S.A.	Algeciras (TTI), Fos, Genoa, La Spezia, Barcelona, Valencia, New York, Norfolk, Savannah, Miami, Algeciras
251	YANG MING LINE	YANG MING (SPAIN), S.L.	Algeciras (TTI), Fos, Genoa, La Spezia, Barcelona, Valencia, New York, Norfolk, Savannah, Miami, Algeciras
251	ZIM INTEGRATED SHIPPING SERV.	A.PEREZ Y CIA S.L.	Algeciras (TTI), Fos, Genoa, La Spezia, Barcelona, Valencia, New York, Norfolk, Savannah, Miami, Algeciras
Amèrica del Nord (EUA) Atlàntic			
7	HAPAG-LLOYD,A.G.	HAPAG-LLOYD SPAIN S.L.	Livorno, Genoa, Barcelona, Valencia, Cartagena (Col), Kingston, Vera Cruz, Altamira, Houston, New Orleans, Caucedo, Algeciras, Valencia, Livorno
7	ZIM INTEGRATED SHIPPING SERV.	A.PEREZ Y CIA S.L.	Livorno, Genoa, Barcelona, Valencia, Cartagena (Col), Kingston, Vera Cruz, Altamira, Houston, New Orleans, Caucedo, Algeciras, Valencia, Livorno
14	HAPAG-LLOYD,A.G.	HAPAG-LLOYD SPAIN S.L.	Ashdod, Haifa, Izmir, Piraeus, Livorno, Barcelona, Valencia, Halifax, New York, Savannah, Norfolk (Va), Valencia, Tarragona, Mersin, Ashdod
14	OCEAN NETWORK EXPRESS PTE LTD	OCEAN NETWORK EXPRESS	Ashdod, Haifa, Izmir, Piraeus, Livorno, Barcelona, Valencia, Halifax, New York, Savannah, Norfolk (Va), Valencia, Tarragona, Mersin, Ashdod
14	YANG MING LINE	YANG MING (SPAIN), S.L.	Ashdod, Haifa, Izmir, Piraeus, Livorno, Barcelona, Valencia, Halifax, New York, Savannah, Norfolk (Va), Valencia, Tarragona, Mersin, Ashdod
14	ZIM INTEGRATED SHIPPING SERV.	A.PEREZ Y CIA S.L.	Ashdod, Haifa, Izmir, Piraeus, Livorno, Barcelona, Valencia, Halifax, New York, Savannah, Norfolk (Va), Valencia, Tarragona, Mersin, Ashdod
103	HAMBURG SUD	TRANSITAINER S.A.	Beirut, La Spezia, Genoa, Fos, Valencia, Barcelona, King Abdullah, Salalah, Abu Dhabi (Mina Khalifa), Jebel Ali, Singapore, Shanghai, Ningbo, Xiamen, Yantian, Gioia Tauro, Port Said East, Qingdao, Busan, Nansha, Naples, Algeciras (APMT), Sines, Freeport (Bah), Miami, Vera Cruz, Altamira, Houston, New Orleans
103	HYUNDAI MERCHANT MAR	CONSIGNACIONES MARITIMAS Y LOGISTICA, SL	Beirut, La Spezia, Genoa, Fos, Valencia, Barcelona, King Abdullah, Salalah, Abu Dhabi (Mina Khalifa), Jebel Ali, Singapore, Shanghai, Ningbo, Xiamen, Yantian, Gioia Tauro, Port Said East, Qingdao, Busan, Nansha, Naples, Algeciras (APMT), Sines, Freeport (Bah), Miami, Vera Cruz, Altamira, Houston, New Orleans

Nº	ARMADOR	CONSIGNATARI	ROTACIÓ PORTS
103	MAERSK LINE/A.P.MOLLER	MARITIMA DEL MEDITERRANEO S.A.	Beirut, La Spezia, Genoa, Fos, Valencia, Barcelona, King Abdullah, Salalah, Abu Dhabi (Mina Khalifa), Jebel Ali, Singapore, Shanghai, Ningbo, Xiamen, Yantian, Gioia Tauro, Port Said East, Qingdao, Busan, Nansha, Naples, Algeciras (APMT), Sines, Freeport (Bah), Miami, Vera Cruz, Altamira, Houston, New Orleans
103	MEDITERRANEAN SHIPPING CO	MEDITERRANEAN SHIPPING	Beirut, La Spezia, Genoa, Fos, Valencia, Barcelona, King Abdullah, Salalah, Abu Dhabi (Mina Khalifa), Jebel Ali, Singapore, Shanghai, Ningbo, Xiamen, Yantian, Gioia Tauro, Port Said East, Qingdao, Busan, Nansha, Naples, Algeciras (APMT), Sines, Freeport (Bah), Miami, Vera Cruz, Altamira, Houston, New Orleans
105	K LINE	AGENCIA MARITIMA CONDEMINAS, S.A.	Barcelona, Bremerhaven, Zeebrugge, Southampton, Jacksonville, Galveston, Veracruz, Altamira, Davisville, Newark, Barcelona
111	EUKOR CAR CARRIERS INC	BERGE MARITIMA S.L.	Barcelona, Aqaba, Jeddah, Sohar, Jebel Ali, Abu Dhabi, Doha, Bahrain, Kuwait, Bombay, Antwerpen, Bristol, Bremerhaven, Zeebrugge, Southampton, Halifax, New York, Brunswick, Charleston, Port Elizabeth, Durban, Fremantle, Melbourne, Port Kembla, Brisbane
111	WALLENIIUS WILHEMSEN	AGENCIA MARITIMA ESPAÑOLA EVGE, S.A.	Barcelona, Aqaba, Jeddah, Sohar, Jebel Ali, Abu Dhabi, Doha, Bahrain, Kuwait, Bombay, Antwerpen, Bristol, Bremerhaven, Zeebrugge, Southampton, Halifax, New York, Brunswick, Charleston, Port Elizabeth, Durban, Fremantle, Melbourne, Port Kembla, Brisbane
251	A.P.L. (AMERICAN PRES. LINE)	AMERICAN PRES. LINES LTD (ESPAÑA)	Algeciras (TTI), Fos, Genoa, La Spezia, Barcelona, Valencia, New York, Norfolk, Savannah, Miami, Algeciras
251	CMA CGM	CMA CGM IBERICA S.A.U.	Algeciras (TTI), Fos, Genoa, La Spezia, Barcelona, Valencia, New York, Norfolk, Savannah, Miami, Algeciras
251	COSCO CONTAINER LINES (COSCON)	COSCO SHIPPING LINES SPAIN SA	Algeciras (TTI), Fos, Genoa, La Spezia, Barcelona, Valencia, New York, Norfolk, Savannah, Miami, Algeciras
251	HAPAG-LLOYD,A.G.	HAPAG-LLOYD SPAIN S.L.	Algeciras (TTI), Fos, Genoa, La Spezia, Barcelona, Valencia, New York, Norfolk, Savannah, Miami, Algeciras
251	OCEAN NETWORK EXPRESS PTE LTD	OCEAN NETWORK EXPRESS	Algeciras (TTI), Fos, Genoa, La Spezia, Barcelona, Valencia, New York, Norfolk, Savannah, Miami, Algeciras
251	OOCL	TRANSITAINER S.A.	Algeciras (TTI), Fos, Genoa, La Spezia, Barcelona, Valencia, New York, Norfolk, Savannah, Miami, Algeciras
251	YANG MING LINE	YANG MING (SPAIN), S.L.	Algeciras (TTI), Fos, Genoa, La Spezia, Barcelona, Valencia, New York, Norfolk, Savannah, Miami, Algeciras
251	ZIM INTEGRATED SHIPPING SERV.	A.PEREZ Y CIA S.L.	Algeciras (TTI), Fos, Genoa, La Spezia, Barcelona, Valencia, New York, Norfolk, Savannah, Miami, Algeciras
Amèrica del Nord (EUA) Pacífic			
37	HAMBURG SUD	TRANSITAINER S.A.	Tangier, Valencia, Livorno, Genoa, Fos, Barcelona, Valencia, Cartagena (Col) ... (Pan Canal) ... Puerto Quetzal, Manzanillo (Mex), Long Beach, Oakland, Seattle, Vancouver, Oakland, Long Beach, Manzanillo (Mex) ... (Pan Canal) ... Manzanillo (Pan), Cartagena (Col), Tangier
37	HAPAG-LLOYD,A.G.	HAPAG-LLOYD SPAIN S.L.	Tangier, Valencia, Livorno, Genoa, Fos, Barcelona, Valencia, Cartagena (Col) ... (Pan Canal) ... Puerto Quetzal, Manzanillo (Mex), Long Beach, Oakland, Seattle, Vancouver, Oakland, Long Beach, Manzanillo (Mex) ... (Pan Canal) ... Manzanillo (Pan), Cartagena (Col), Tangier
37	ZIM INTEGRATED SHIPPING SERV.	A.PEREZ Y CIA S.L.	Tangier, Valencia, Livorno, Genoa, Fos, Barcelona, Valencia, Cartagena (Col) ... (Pan Canal) ... Puerto Quetzal, Manzanillo (Mex), Long Beach, Oakland, Seattle, Vancouver, Oakland, Long Beach, Manzanillo (Mex) ... (Pan Canal) ... Manzanillo (Pan), Cartagena (Col), Tangier
120	MEDITERRANEAN SHIPPING CO	MEDITERRANEAN SHIPPING	Gioia Tauro, Civitavecchia, La Spezia, Fos, Valencia, Sines, Caucedo (1/2), Cristobal, Balboa (PSA Rodman), Manzanillo (Mex), Long Beach, Oakland, Seattle, Vancouver, Enseada, Barcelona, Felixstowe, Rotterdam, Hamburg, Antwerp, Rotterdam, King Abdullah, Colombo, Mumbai-Nhava Sheva, Mundra, Le Havre, Izmir, Gemlik, Gebze, Tekirdag, Genoa, Sines, Montreal, Liverpool, Castellon
Àfrica del Nord			
21	GRANDI NAVI VELOCI	E. ERHARDT Y CIA, S.A.	Barcelona, Sete, TangerMed, Barcelona
22	GRANDI NAVI VELOCI	E. ERHARDT Y CIA, S.A.	Barcelona, Nador, Barcelona
24	MTL CONTAINER LINES	BERGE MARITIMA S.L.	Barcelona, Misurata, Sfax, Casablanca, Castellón, Barcelona
25	ARKAS CONTAINER TRANSPORT SA	ARKAS SPAIN SA	Marina di Carrara, Genoa, Marseille, Barcelona (Port Nou), Castellon, Valencia (APMT), Algiers, Bejaia, Oran
25	CIE.NATIONALE ALGERIENNE DE NA	TRANS Y CONSIG. MARITIMAS S.A.	Marina di Carrara, Genoa, Marseille, Barcelona (Port Nou), Castellon, Valencia (APMT), Algiers, Bejaia, Oran
29	GRANDI NAVI VELOCI	E. ERHARDT Y CIA, S.A.	Barcelona, Genova, Barcelona, Tanger, Barcelona
39	NEPTUNE LINES SHIPPING	NEPTUNE BARCELONA S.A.	Barcelona, Málaga, Vigo, Casablanca, Tangier, La Goulette Nord, Piraeus, Derince, Novorossiysk, Chornomorsk, Constanta, Gemlik, Sete, Tarragona, Sagunto, Piraeus, Civitavecchia, Livorno, Marseille, Fos, Mostaganem, Valencia
45	BORCHARD LINES	MARITIMA DEL MEDITERRANEO S.A.	Barcelona, Marseille, Genoa, Piraeus, Istanbul-Ambarli, Istanbul-Yilport (Gebze), Aliaga (Nemrut Bay - Nempport), Castellon, Casablanca, Limassol, Ashdod, Mersin, Haifa, Alexandria, Salerno
46	MEDITERRANEAN SHIPPING CO	MEDITERRANEAN SHIPPING	Valencia, Cartagena (Spain) (on some sailings), Melilla, Nador, Casablanca, Barcelona, Valencia
46	WEC LINES ESPANA, S.L.U.	WEC LINES ESPAÑA, S.L.U.	Valencia, Cartagena (Spain) (on some sailings), Melilla, Nador, Casablanca, Barcelona, Valencia
48	MAGHREB CONTAINER INTERNACIONAL, SL	BERGE MARITIMA S.L.	Barcelona, Castellón, Alicante, Orán, Castellón, Algiers, Alicante, Castellón, Barcelona
49	COTUNAV	ROMEY Y CIA S.A.	Barcelona, Tunis, Barcelona
53	WHITE LINE SHIPPING	LINEAS REGULARES S.L.	Barcelona, Alger, Valencia, Barcelona

Nº	ARMADOR	CONSIGNATARI	ROTACIÓ PORTS
57	MEDITERRANEAN SHIPPING CO	MEDITERRANEAN SHIPPING	Barcelona, Alger, Annaba, Bejaia, Orán, Skikda, Valencia, Casablanca, Piraeus, Tekirdag, Ambarlí, Gebze, Gemlik, Izmir, Aliaga, Mersin, La Spezia, Fos, Castellón, Valencia, Gioia Tauro, Piraeus, Iskenderun
87	FLOTA SUARDIAZ	VAPORES SUARDIAZ BARCELONA S.A.	Barcelona, Marseille, Mostaganem, Alger, Barcelona
88	EURO MARINE LOGISTICS NV	TRANS Y CONSIG. MARITIMAS S.A.	Barcelona, TangierMed, Le Havre, Zeebrugge, Sheerness, Newcastle, Amsterdam, Tangier, Livorno, Piraeus, Derince, Gemlik, Setúbal, Santander, Grimsby, Tyne
94	GRIMALDI EUROMED SPA	GRIMALDI LOGISTICA ESPAÑA, S.L.	Barcelona, Savona, Barcelona, TangerMed, Barcelona
131	ARKAS CONTAINER TRANSPORT SA	ARKAS SPAIN SA	Yarimca-Korfezi (DPW), Istanbul-Ambarli (Marport + Kumport), Burgas, Constantza (DPW-CSCT + SOCEP), Istanbul-Ambarli (Kumport + Marport), Gemlik (Borusan), Tangier, Casablanca, Barcelona, Piraeus, Gemlik (Borusan), Yarimca-Korfezi (DPW)
131	HAPAG-LLOYD,A.G.	HAPAG-LLOYD SPAIN S.L.	Yarimca-Korfezi (DPW), Istanbul-Ambarli (Marport + Kumport), Burgas, Constantza (DPW-CSCT + SOCEP), Istanbul-Ambarli (Kumport + Marport), Gemlik (Borusan), Tangier, Casablanca, Barcelona, Piraeus, Gemlik (Borusan), Yarimca-Korfezi (DPW)
150	NYK LINES	COMBALIA AGENCIA MARITIMA S.A.	Barcelona, Savona, Piraeus, El Suweis, Jeddah, Sohar, Jebel Ali, Abu Dhabi, Doha, Bahrain, Damman, Kuwait, Mundra, Singapore, Amberes, Bremerhaven, Southampton, Setúbal, Barcelona
180	AKKON LINES	BERGE MARITIMA S.L.	Barcelona, Alger, Annaba, Valencia, Castellón, Barcelona
213	X-PRESS CONTAINER LINE (UK)LTD	A.PEREZ Y CIA S.L.	Barcelona, Algeciras, Casablanca, TangerMed, Vigo, Leixoes, Lisboa, Valencia, Livorno, Genoa, Marseille
222	CMA CGM	CMA CGM IBERICA S.A.U.	Marseille, Barcelona, Valencia, Tangier, Algeciras (TTI), Casablanca, Agadir, Algeciras (TTI), Marseille
233	ARKAS CONTAINER TRANSPORT SA	ARKAS SPAIN SA	Valencia, Castellon, Barcelona, Fos, Piraeus, Istanbul-Ambarli, Yarimca-Korfezi, Gemlik, Aliaga (Nemrut Bay), Tangier, Skikda, Annaba, Bejaia, Algeciras, Alexandria, Mersin, Haifa, Casablanca, Valencia, Genoa, Beirut, Lattakia, Iskenderun, Izmir-Aliaga, Algiers, La Spezia
233	CMA CGM	CMA CGM IBERICA S.A.U.	Valencia, Castellon, Barcelona, Fos, Piraeus, Istanbul-Ambarli, Yarimca-Korfezi, Gemlik, Aliaga (Nemrut Bay), Tangier, Skikda, Annaba, Bejaia, Algeciras, Alexandria, Mersin, Haifa, Casablanca, Valencia, Genoa, Beirut, Lattakia, Iskenderun, Izmir-Aliaga, Algiers, La Spezia
233	HAPAG-LLOYD,A.G.	HAPAG-LLOYD SPAIN S.L.	Valencia, Castellon, Barcelona, Fos, Piraeus, Istanbul-Ambarli, Yarimca-Korfezi, Gemlik, Aliaga (Nemrut Bay), Tangier, Skikda, Annaba, Bejaia, Algeciras, Alexandria, Mersin, Haifa, Casablanca, Valencia, Genoa, Beirut, Lattakia, Iskenderun, Izmir-Aliaga, Algiers, La Spezia
233	SEAGO LINE A/S	MARITIMA DEL MEDITERRANEO S.A.	Valencia, Castellon, Barcelona, Fos, Piraeus, Istanbul-Ambarli, Yarimca-Korfezi, Gemlik, Aliaga (Nemrut Bay), Tangier, Skikda, Annaba, Bejaia, Algeciras, Alexandria, Mersin, Haifa, Casablanca, Valencia, Genoa, Beirut, Lattakia, Iskenderun, Izmir-Aliaga, Algiers, La Spezia
233	TURKON CONTAINER	MARITIMA DAVILA BARCELONA S.A.	Valencia, Castellon, Barcelona, Fos, Piraeus, Istanbul-Ambarli, Yarimca-Korfezi, Gemlik, Aliaga (Nemrut Bay), Tangier, Skikda, Annaba, Bejaia, Algeciras, Alexandria, Mersin, Haifa, Casablanca, Valencia, Genoa, Beirut, Lattakia, Iskenderun, Izmir-Aliaga, Algiers, La Spezia
233	MAERSK LINE/A.P.MOLLER	MAERSK SPAIN S.L.U	Valencia, Castellon, Barcelona, Fos, Piraeus, Istanbul-Ambarli, Yarimca-Korfezi, Gemlik, Aliaga (Nemrut Bay), Tangier, Skikda, Annaba, Bejaia, Algeciras, Alexandria, Mersin, Haifa, Casablanca, Valencia, Genoa, Beirut, Lattakia, Iskenderun, Izmir-Aliaga, Algiers, La Spezia
233	YANG MING LINE	YANG MING (SPAIN), S.L.	Valencia, Castellon, Barcelona, Fos, Piraeus, Istanbul-Ambarli, Yarimca-Korfezi, Gemlik, Aliaga (Nemrut Bay), Tangier, Skikda, Annaba, Bejaia, Algeciras, Alexandria, Mersin, Haifa, Casablanca, Valencia, Genoa, Beirut, Lattakia, Iskenderun, Izmir-Aliaga, Algiers, La Spezia
Extrem Orient i Japó			
18	HAPAG-LLOYD,A.G.	HAPAG-LLOYD SPAIN S.L.	Barcelona, Valencia, Tangier, Genoa, Damietta, Jeddah, Singapore, Hong Kong, Qingdao, Busan, Shanghai, Ningbo, Shekou, Singapore, Jeddah, Damietta, Barcelona
18	OCEAN NETWORK EXPRESS PTE LTD	OCEAN NETWORK EXPRESS	Barcelona, Valencia, Tangier, Genoa, Damietta, Jeddah, Singapore, Hong Kong, Qingdao, Busan, Shanghai, Ningbo, Shekou, Singapore, Jeddah, Damietta, Barcelona
18	YANG MING LINE	YANG MING (SPAIN), S.L.	Barcelona, Valencia, Tangier, Genoa, Damietta, Jeddah, Singapore, Hong Kong, Qingdao, Busan, Shanghai, Ningbo, Shekou, Singapore, Jeddah, Damietta, Barcelona
43	HOEGH AUTOLINERS AS	MARITIMA DEL MEDITERRANEO S.A.	Barcelona, Livorno, Civitavecchia, Setubal, Newcastle, Bremen, Bremerhaven, Southampton, Le Havre, Durban, Jeddah, Muscat, Kuwait, Bahrain, Abu Dhabi, Singapore, Hong Kong, Taichung, Keelung, Toyohashi, Hitachi, Yokosuka, Chiba, Yokohama
43	MITSUI OSK LINES LTD	TRANS Y CONSIG. MARITIMAS S.A.	Barcelona, Livorno, Civitavecchia, Setubal, Newcastle, Bremen, Bremerhaven, Southampton, Le Havre, Durban, Jeddah, Muscat, Kuwait, Bahrain, Abu Dhabi, Singapore, Hong Kong, Taichung, Keelung, Toyohashi, Hitachi, Yokosuka, Chiba, Yokohama
43	NISSAN MOTOR CAR CARRIER CO.LT	MARITIMA DEL MEDITERRANEO S.A.	Barcelona, Livorno, Civitavecchia, Setubal, Newcastle, Bremen, Bremerhaven, Southampton, Le Havre, Durban, Jeddah, Muscat, Kuwait, Bahrain, Abu Dhabi, Singapore, Hong Kong, Taichung, Keelung, Toyohashi, Hitachi, Yokosuka, Chiba, Yokohama
103	HAMBURG SUD	TRANSITAINER S.A.	Beirut, La Spezia, Genoa, Fos, Valencia, Barcelona, King Abdullah, Salalah, Abu Dhabi (Mina Khalifa), Jebel Ali, Singapore, Shanghai, Ningbo, Xiamen, Yantian, Gioia Tauro, Port Said East, Qingdao, Busan, Nansha, Naples, Algeciras (APMT), Sines, Freeport (Bah), Miami, Vera Cruz, Altamira, Houston, New Orleans
103	HYUNDAI MERCHANT MAR	CONSIGNACIONES MARITIMAS Y LOGISTICA, SL	Beirut, La Spezia, Genoa, Fos, Valencia, Barcelona, King Abdullah, Salalah, Abu Dhabi (Mina Khalifa), Jebel Ali, Singapore, Shanghai, Ningbo, Xiamen, Yantian, Gioia Tauro, Port Said East, Qingdao, Busan, Nansha, Naples, Algeciras (APMT), Sines, Freeport (Bah), Miami, Vera Cruz, Altamira, Houston, New Orleans
103	MAERSK LINE/A.P.MOLLER	MARITIMA DEL MEDITERRANEO S.A.	Beirut, La Spezia, Genoa, Fos, Valencia, Barcelona, King Abdullah, Salalah, Abu Dhabi (Mina Khalifa), Jebel Ali, Singapore, Shanghai, Ningbo, Xiamen, Yantian, Gioia Tauro, Port Said East, Qingdao, Busan, Nansha, Naples, Algeciras (APMT), Sines, Freeport (Bah), Miami, Vera Cruz, Altamira, Houston, New Orleans

Nº	ARMADOR	CONSIGNATARI	ROTACIÓ PORTS
103	MEDITERRANEAN SHIPPING CO	MEDITERRANEAN SHIPPING	Beirut, La Spezia, Genoa, Fos, Valencia, Barcelona, King Abdullah, Salalah, Abu Dhabi (Mina Khalifa), Jebel Ali, Singapore, Shanghai, Ningbo, Xiamen, Yantian, Gioia Tauro, Port Said East, Qingdao, Busan, Nansha, Naples, Algeciras (APMT), Sines, Freeport (Bah), Miami, Vera Cruz, Altamira, Houston, New Orleans
240	A.P.L. (AMERICAN PRES. LINE)	AMERICAN PRES. LINES LTD (ESPAÑA)	Marsaxlokk, Valencia, Barcelona, Fos, Genoa, Marsaxlokk, Beirut, Jeddah, Jebel Ali, Port Kelang, Xiamen, Qingdao, Busan, Shanghai, Ningbo, Nansha, Yantian, Singapore, Marsaxlokk
240	CMA CGM	CMA CGM IBERICA S.A.U.	Marsaxlokk, Valencia, Barcelona, Fos, Genoa, Marsaxlokk, Beirut, Jeddah, Jebel Ali, Port Kelang, Xiamen, Qingdao, Busan, Shanghai, Ningbo, Nansha, Yantian, Singapore, Marsaxlokk
240	COSCO CONTAINER LINES (COSCON)	COSCO SHIPPING LINES SPAIN SA	Marsaxlokk, Valencia, Barcelona, Fos, Genoa, Marsaxlokk, Beirut, Jeddah, Jebel Ali, Port Kelang, Xiamen, Qingdao, Busan, Shanghai, Ningbo, Nansha, Yantian, Singapore, Marsaxlokk
240	EVERGREEN MARINE CORPORATION	EVERGREEN SHIPPING SPAIN S.L.	Marsaxlokk, Valencia, Barcelona, Fos, Genoa, Marsaxlokk, Beirut, Jeddah, Jebel Ali, Port Kelang, Xiamen, Qingdao, Busan, Shanghai, Ningbo, Nansha, Yantian, Singapore, Marsaxlokk
240	OOCL	TRANSITAINER S.A.	Marsaxlokk, Valencia, Barcelona, Fos, Genoa, Marsaxlokk, Beirut, Jeddah, Jebel Ali, Port Kelang, Xiamen, Qingdao, Busan, Shanghai, Ningbo, Nansha, Yantian, Singapore, Marsaxlokk
Sudamèrica (Atlàntic)			
97	CMA CGM	CMA CGM IBERICA S.A.U.	Marsaxlokk, Genoa, Barcelona, Valencia-Noatum, Tangier, Salvador, Santos, Paranagua, Itapoa, Rio Grande, Itapoa, Itajai, Santos, Sepetiba (Itaguaí), Tangier, Marsaxlokk
97	HAMBURG SUD	TRANSITAINER S.A.	Marsaxlokk, Genoa, Barcelona, Valencia-Noatum, Tangier, Salvador, Santos, Paranagua, Itapoa, Rio Grande, Itapoa, Itajai, Santos, Sepetiba (Itaguaí), Tangier, Marsaxlokk
97	MAERSK LINE/A.P.MOLLER	MARITIMA DEL MEDITERRANEO S.A.	Marsaxlokk, Genoa, Barcelona, Valencia-Noatum, Tangier, Salvador, Santos, Paranagua, Itapoa, Rio Grande, Itapoa, Itajai, Santos, Sepetiba (Itaguaí), Tangier, Marsaxlokk
238	HAPAG-LLOYD,A.G.	HAPAG-LLOYD SPAIN S.L.	Valencia, Barcelona, Genoa, Livorno, Gioia Tauro, Marsaxlokk, Valencia, Suape, Salvador, Rio de Janeiro, Santos, Paranagua, Itapoa, Montevideo, Navegantes, Santos, Rio de Janeiro, Pecem, Las Palmas, Valencia
238	MEDITERRANEAN SHIPPING CO	MEDITERRANEAN SHIPPING	Valencia, Barcelona, Genoa, Livorno, Gioia Tauro, Marsaxlokk, Valencia, Suape, Salvador, Rio de Janeiro, Santos, Paranagua, Itapoa, Montevideo, Navegantes, Santos, Rio de Janeiro, Pecem, Las Palmas, Valencia
238	ZIM INTEGRATED SHIPPING SERV.	A.PEREZ Y CIA S.L.	Valencia, Barcelona, Genoa, Livorno, Gioia Tauro, Marsaxlokk, Valencia, Suape, Salvador, Rio de Janeiro, Santos, Paranagua, Itapoa, Montevideo, Navegantes, Santos, Rio de Janeiro, Pecem, Las Palmas, Valencia
Golf de Mèxic (Mèxic i EUA)			
7	HAPAG-LLOYD,A.G.	HAPAG-LLOYD SPAIN S.L.	Livorno, Genoa, Barcelona, Valencia, Cartagena (Col), Kingston, Vera Cruz, Altamira, Houston, New Orleans, Caucedo, Algeciras, Valencia, Livorno
7	ZIM INTEGRATED SHIPPING SERV.	A.PEREZ Y CIA S.L.	Livorno, Genoa, Barcelona, Valencia, Cartagena (Col), Kingston, Vera Cruz, Altamira, Houston, New Orleans, Caucedo, Algeciras, Valencia, Livorno
103	HAMBURG SUD	TRANSITAINER S.A.	Beirut, La Spezia, Genoa, Fos, Valencia, Barcelona, King Abdullah, Salalah, Abu Dhabi (Mina Khalifa), Jebel Ali, Singapore, Shanghai, Ningbo, Xiamen, Yantian, Gioia Tauro, Port Said East, Qingdao, Busan, Nansha, Naples, Algeciras (APMT), Sines, Freeport (Bah), Miami, Vera Cruz, Altamira, Houston, New Orleans
103	HYUNDAI MERCHANT MAR	CONSIGNACIONES MARITIMAS Y LOGISTICA, SL	Beirut, La Spezia, Genoa, Fos, Valencia, Barcelona, King Abdullah, Salalah, Abu Dhabi (Mina Khalifa), Jebel Ali, Singapore, Shanghai, Ningbo, Xiamen, Yantian, Gioia Tauro, Port Said East, Qingdao, Busan, Nansha, Naples, Algeciras (APMT), Sines, Freeport (Bah), Miami, Vera Cruz, Altamira, Houston, New Orleans
103	MAERSK LINE/A.P.MOLLER	MARITIMA DEL MEDITERRANEO S.A.	Beirut, La Spezia, Genoa, Fos, Valencia, Barcelona, King Abdullah, Salalah, Abu Dhabi (Mina Khalifa), Jebel Ali, Singapore, Shanghai, Ningbo, Xiamen, Yantian, Gioia Tauro, Port Said East, Qingdao, Busan, Nansha, Naples, Algeciras (APMT), Sines, Freeport (Bah), Miami, Vera Cruz, Altamira, Houston, New Orleans
103	MEDITERRANEAN SHIPPING CO	MEDITERRANEAN SHIPPING	Beirut, La Spezia, Genoa, Fos, Valencia, Barcelona, King Abdullah, Salalah, Abu Dhabi (Mina Khalifa), Jebel Ali, Singapore, Shanghai, Ningbo, Xiamen, Yantian, Gioia Tauro, Port Said East, Qingdao, Busan, Nansha, Naples, Algeciras (APMT), Sines, Freeport (Bah), Miami, Vera Cruz, Altamira, Houston, New Orleans
105	K LINE	AGENCIA MARITIMA CONDEMINAS, S.A.	Barcelona, Bremerhaven, Zeebrugge, Southampton, Jacksonville, Galveston, Veracruz, Altamira, Davisville, Newark, Barcelona
Sud-est Asiàtic			
18	HAPAG-LLOYD,A.G.	HAPAG-LLOYD SPAIN S.L.	Barcelona, Valencia, Tangier, Genoa, Damietta, Jeddah, Singapore, Hong Kong, Qingdao, Busan, Shanghai, Ningbo, Shekou, Singapore, Jeddah, Damietta, Barcelona
18	OCEAN NETWORK EXPRESS PTE LTD	OCEAN NETWORK EXPRESS	Barcelona, Valencia, Tangier, Genoa, Damietta, Jeddah, Singapore, Hong Kong, Qingdao, Busan, Shanghai, Ningbo, Shekou, Singapore, Jeddah, Damietta, Barcelona
18	YANG MING LINE	YANG MING (SPAIN), S.L.	Barcelona, Valencia, Tangier, Genoa, Damietta, Jeddah, Singapore, Hong Kong, Qingdao, Busan, Shanghai, Ningbo, Shekou, Singapore, Jeddah, Damietta, Barcelona
43	HOEGH AUTOLINERS AS	MARITIMA DEL MEDITERRANEO S.A.	Barcelona, Livorno, Civitavecchia, Setubal, Newcastle, Bremen, Bremerhaven, Southampton, Le Havre, Durban, Jeddah, Muscat, Kuwait, Bahrain, Abu Dhabi, Singapore, Hong Kong, Taichung, Keelung, Toyohashi, Hitachi, Yokosuka, Chiba, Yokohama
43	MITSUI OSK LINES LTD	TRANSP Y CONSIG. MARITIMAS S.A.	Barcelona, Livorno, Civitavecchia, Setubal, Newcastle, Bremen, Bremerhaven, Southampton, Le Havre, Durban, Jeddah, Muscat, Kuwait, Bahrain, Abu Dhabi, Singapore, Hong Kong, Taichung, Keelung, Toyohashi, Hitachi, Yokosuka, Chiba, Yokohama
43	NISSAN MOTOR CAR CARRIER CO.LT	MARITIMA DEL MEDITERRANEO S.A.	Barcelona, Livorno, Civitavecchia, Setubal, Newcastle, Bremen, Bremerhaven, Southampton, Le Havre, Durban, Jeddah, Muscat, Kuwait, Bahrain, Abu Dhabi, Singapore, Hong Kong, Taichung, Keelung, Toyohashi, Hitachi, Yokosuka, Chiba, Yokohama

Nº	ARMADOR	CONSIGNATARI	ROTACIÓ PORTS
103	HAMBURG SUD	TRANSITAINER S.A.	Beirut, La Spezia, Genoa, Fos, Valencia, Barcelona, King Abdullah, Salalah, Abu Dhabi (Mina Khalifa), Jebel Ali, Singapore, Shanghai, Ningbo, Xiamen, Yantian, Gioia Tauro, Port Said East, Qingdao, Busan, Nansha, Naples, Algeciras (APMT), Sines, Freeport (Bah), Miami, Vera Cruz, Altamira, Houston, New Orleans
103	HYUNDAI MERCHANT MAR	CONSIGNACIONES MARITIMAS Y LOGISTICA, SL	Beirut, La Spezia, Genoa, Fos, Valencia, Barcelona, King Abdullah, Salalah, Abu Dhabi (Mina Khalifa), Jebel Ali, Singapore, Shanghai, Ningbo, Xiamen, Yantian, Gioia Tauro, Port Said East, Qingdao, Busan, Nansha, Naples, Algeciras (APMT), Sines, Freeport (Bah), Miami, Vera Cruz, Altamira, Houston, New Orleans
103	MAERSK LINE/A.P.MOLLER	MARITIMA DEL MEDITERRANEO S.A.	Beirut, La Spezia, Genoa, Fos, Valencia, Barcelona, King Abdullah, Salalah, Abu Dhabi (Mina Khalifa), Jebel Ali, Singapore, Shanghai, Ningbo, Xiamen, Yantian, Gioia Tauro, Port Said East, Qingdao, Busan, Nansha, Naples, Algeciras (APMT), Sines, Freeport (Bah), Miami, Vera Cruz, Altamira, Houston, New Orleans
103	MEDITERRANEAN SHIPPING CO	MEDITERRANEAN SHIPPING	Beirut, La Spezia, Genoa, Fos, Valencia, Barcelona, King Abdullah, Salalah, Abu Dhabi (Mina Khalifa), Jebel Ali, Singapore, Shanghai, Ningbo, Xiamen, Yantian, Gioia Tauro, Port Said East, Qingdao, Busan, Nansha, Naples, Algeciras (APMT), Sines, Freeport (Bah), Miami, Vera Cruz, Altamira, Houston, New Orleans
240	A.P.L. (AMERICAN PRES. LINE)	AMERICAN PRES. LINES LTD (ESPAÑA)	Marsaxlokk, Valencia, Barcelona, Fos, Genoa, Marsaxlokk, Beirut, Jeddah, Jebel Ali, Port Kelang, Xiamen, Qingdao, Busan, Shanghai, Ningbo, Nansha, Yantian, Singapore, Marsaxlokk
240	CMA CGM	CMA CGM IBERICA S.A.U.	Marsaxlokk, Valencia, Barcelona, Fos, Genoa, Marsaxlokk, Beirut, Jeddah, Jebel Ali, Port Kelang, Xiamen, Qingdao, Busan, Shanghai, Ningbo, Nansha, Yantian, Singapore, Marsaxlokk
240	COSCO CONTAINER LINES (COSCON)	COSCO SHIPPING LINES SPAIN SA	Marsaxlokk, Valencia, Barcelona, Fos, Genoa, Marsaxlokk, Beirut, Jeddah, Jebel Ali, Port Kelang, Xiamen, Qingdao, Busan, Shanghai, Ningbo, Nansha, Yantian, Singapore, Marsaxlokk
240	EVERGREEN MARINE CORPORATION	EVERGREEN SHIPPING SPAIN S.L.	Marsaxlokk, Valencia, Barcelona, Fos, Genoa, Marsaxlokk, Beirut, Jeddah, Jebel Ali, Port Kelang, Xiamen, Qingdao, Busan, Shanghai, Ningbo, Nansha, Yantian, Singapore, Marsaxlokk
240	OOCL	TRANSITAINER S.A.	Marsaxlokk, Valencia, Barcelona, Fos, Genoa, Marsaxlokk, Beirut, Jeddah, Jebel Ali, Port Kelang, Xiamen, Qingdao, Busan, Shanghai, Ningbo, Nansha, Yantian, Singapore, Marsaxlokk
Europa (Atlàntic)			
37	HAMBURG SUD	TRANSITAINER S.A.	Tangier, Valencia, Livorno, Genoa, Fos, Barcelona, Valencia, Cartagena (Col) ... (Pan Canal) ... Puerto Quetzal, Manzanillo (Mex), Long Beach, Oakland, Seattle, Vancouver, Oakland, Long Beach, Manzanillo (Mex) ... (Pan Canal) ... Manzanillo (Pan), Cartagena (Col), Tangier
37	HAPAG-LLOYD A.G.	HAPAG-LLOYD SPAIN S.L.	Tangier, Valencia, Livorno, Genoa, Fos, Barcelona, Valencia, Cartagena (Col) ... (Pan Canal) ... Puerto Quetzal, Manzanillo (Mex), Long Beach, Oakland, Seattle, Vancouver, Oakland, Long Beach, Manzanillo (Mex) ... (Pan Canal) ... Manzanillo (Pan), Cartagena (Col), Tangier
37	ZIM INTEGRATED SHIPPING SERV.	A.PEREZ Y CIA S.L.	Tangier, Valencia, Livorno, Genoa, Fos, Barcelona, Valencia, Cartagena (Col) ... (Pan Canal) ... Puerto Quetzal, Manzanillo (Mex), Long Beach, Oakland, Seattle, Vancouver, Oakland, Long Beach, Manzanillo (Mex) ... (Pan Canal) ... Manzanillo (Pan), Cartagena (Col), Tangier
43	HOEGH AUTOLINERS AS	MARITIMA DEL MEDITERRANEO S.A.	Barcelona, Livorno, Civitavecchia, Setubal, Newcastle, Bremen, Bremerhaven, Southampton, Le Havre, Durban, Jeddah, Muscat, Kuwait, Bahrain, Abu Dhabi, Singapore, Hong Kong, Taichung, Keelung, Toyohashi, Hitachi, Yokosuka, Chiba, Yokohama
43	MITSUI OSK LINES LTD	TRANSP Y CONSIG. MARITIMAS S.A.	Barcelona, Livorno, Civitavecchia, Setubal, Newcastle, Bremen, Bremerhaven, Southampton, Le Havre, Durban, Jeddah, Muscat, Kuwait, Bahrain, Abu Dhabi, Singapore, Hong Kong, Taichung, Keelung, Toyohashi, Hitachi, Yokosuka, Chiba, Yokohama
43	NISSAN MOTOR CAR CARRIER CO.LT	MARITIMA DEL MEDITERRANEO S.A.	Barcelona, Livorno, Civitavecchia, Setubal, Newcastle, Bremen, Bremerhaven, Southampton, Le Havre, Durban, Jeddah, Muscat, Kuwait, Bahrain, Abu Dhabi, Singapore, Hong Kong, Taichung, Keelung, Toyohashi, Hitachi, Yokosuka, Chiba, Yokohama
88	EURO MARINE LOGISTICS NV	TRANSP Y CONSIG. MARITIMAS S.A.	Barcelona, TangierMed, Le Havre, Zeebrugge, Sheerness, Newcastle, Amsterdam, Tangier, Livorno, Piraeus, Derince, Gemlik, Setubal, Santander, Grimsby, Tyne
103	HAMBURG SUD	TRANSITAINER S.A.	Beirut, La Spezia, Genoa, Fos, Valencia, Barcelona, King Abdullah, Salalah, Abu Dhabi (Mina Khalifa), Jebel Ali, Singapore, Shanghai, Ningbo, Xiamen, Yantian, Gioia Tauro, Port Said East, Qingdao, Busan, Nansha, Naples, Algeciras (APMT), Sines, Freeport (Bah), Miami, Vera Cruz, Altamira, Houston, New Orleans
103	HYUNDAI MERCHANT MAR	CONSIGNACIONES MARITIMAS Y LOGISTICA, SL	Beirut, La Spezia, Genoa, Fos, Valencia, Barcelona, King Abdullah, Salalah, Abu Dhabi (Mina Khalifa), Jebel Ali, Singapore, Shanghai, Ningbo, Xiamen, Yantian, Gioia Tauro, Port Said East, Qingdao, Busan, Nansha, Naples, Algeciras (APMT), Sines, Freeport (Bah), Miami, Vera Cruz, Altamira, Houston, New Orleans
103	MAERSK LINE/A.P.MOLLER	MARITIMA DEL MEDITERRANEO S.A.	Beirut, La Spezia, Genoa, Fos, Valencia, Barcelona, King Abdullah, Salalah, Abu Dhabi (Mina Khalifa), Jebel Ali, Singapore, Shanghai, Ningbo, Xiamen, Yantian, Gioia Tauro, Port Said East, Qingdao, Busan, Nansha, Naples, Algeciras (APMT), Sines, Freeport (Bah), Miami, Vera Cruz, Altamira, Houston, New Orleans
103	MEDITERRANEAN SHIPPING CO	MEDITERRANEAN SHIPPING	Beirut, La Spezia, Genoa, Fos, Valencia, Barcelona, King Abdullah, Salalah, Abu Dhabi (Mina Khalifa), Jebel Ali, Singapore, Shanghai, Ningbo, Xiamen, Yantian, Gioia Tauro, Port Said East, Qingdao, Busan, Nansha, Naples, Algeciras (APMT), Sines, Freeport (Bah), Miami, Vera Cruz, Altamira, Houston, New Orleans
105	K LINE	AGENCIA MARITIMA CONDEMINAS, S.A.	Barcelona, Bremerhaven, Zeebrugge, Southampton, Jacksonville, Galveston, Veracruz, Altamira, Davisville, Newark, Barcelona
111	EUKOR CAR CARRIERS INC	BERGE MARITIMA S.L.	Barcelona, Aqaba, Jeddah, Sohar, Jebel Ali, Abu Dhabi, Doha, Bahrain, Kuwait, Bombay, Antwerpen, Bristol, Bremerhaven, Zeebrugge, Southampton, Halifax, New York, Brunswick, Charleston, Port Elizabeth, Durban, Fremantle, Melbourne, Port Kembla, Brisbane
111	WALLENIIUS WILHEMSEN	AGENCIA MARITIMA ESPAÑOLA EVGE, S.A.	Barcelona, Aqaba, Jeddah, Sohar, Jebel Ali, Abu Dhabi, Doha, Bahrain, Kuwait, Bombay, Antwerpen, Bristol, Bremerhaven, Zeebrugge, Southampton, Halifax, New York, Brunswick, Charleston, Port Elizabeth, Durban, Fremantle, Melbourne, Port Kembla, Brisbane

Nº	ARMADOR	CONSIGNATARI	ROTACIÓ PORTS
120	MEDITERRANEAN SHIPPING CO	MEDITERRANEAN SHIPPING	Gioia Tauro, Civitavecchia, La Spezia, Fos, Valencia, Sines, Caucedo (1/2), Cristobal, Balboa (PSA Rodman), Manzanillo (Mex), Long Beach, Oakland, Seattle, Vancouver, Enseada, Barcelona, Felixstowe, Rotterdam, Hamburg, Antwerp, Rotterdam, King Abdullah, Colombo, Mumbai-Nhava Sheva, Mundra, Le Havre, Izmir, Gemlik, Gebze, Tekirdag, Genoa, Sines, Montreal, Liverpool, Castellon
141	FLOTA SUARDIAZ	VAPORES SUARDIAZ BARCELONA S.A.	Barcelona, Emden, Sheerness, Zeebrugge, Vigo, Casablanca, Barcelona
150	NYK LINES	COMBALIA AGENCIA MARITIMA S.A.	Barcelona, Savona, Piraeus, El Suweis, Jeddah, Sohar, Jebel Ali, Abu Dhabi, Doha, Bahrain, Damman, Kuwait, Mundra, Singapore, Amberes, Bremerhaven, Southampton, Setúbal, Barcelona
197	GRIMALDI EUROMED SPA	GRIMALDI LOGISTICA ESPAÑA, S.L.	Barcelona, Valencia, Southampton, Flushing, Emden, Le Havre, Amberes, Portbury, Gemlik, Yenikoy, Salerno, Livorno, Savona, Fos, Barcelona
213	X-PRESS CONTAINER LINE (UK)LTD	A.PEREZ Y CIA S.L.	Barcelona, Algeciras, Casablanca, TangerMed, Vigo, Leixoes, Lisboa, Valencia, Livorno, Genoa, Marseille
226	MELFI MARINE CORP, S.A	OCIDENAVE ESPAÑA S.L.	Livorno, Genoa, Barcelona, Valencia, Lisbon, Halifax, Mariel (Havana), Livorno
Mar Roig			
18	HAPAG-LLOYD,A.G.	HAPAG-LLOYD SPAIN S.L.	Barcelona, Valencia, Tangier, Genoa, Damietta, Jeddah, Singapore, Hong Kong, Qingdao, Busan, Shanghai, Ningbo, Shekou, Singapore, Jeddah, Damietta, Barcelona
18	OCEAN NETWORK EXPRESS PTE LTD	OCEAN NETWORK EXPRESS	Barcelona, Valencia, Tangier, Genoa, Damietta, Jeddah, Singapore, Hong Kong, Qingdao, Busan, Shanghai, Ningbo, Shekou, Singapore, Jeddah, Damietta, Barcelona
18	YANG MING LINE	YANG MING (SPAIN), S.L.	Barcelona, Valencia, Tangier, Genoa, Damietta, Jeddah, Singapore, Hong Kong, Qingdao, Busan, Shanghai, Ningbo, Shekou, Singapore, Jeddah, Damietta, Barcelona
43	HOEGH AUTOLINERS AS	MARITIMA DEL MEDITERRANEO S.A.	Barcelona, Livorno, Civitavecchia, Setubal, Newcastle, Bremen, Bremerhaven, Southampton, Le Havre, Durban, Jeddah, Muscat, Kuwait, Bahrain, Abu Dhabi, Singapore, Hong Kong, Taichung, Keelung, Toyohashi, Hitachi, Yokosuka, Chiba, Yokohama
43	MITSUMI OSK LINES LTD	TRANSP Y CONSIG. MARITIMAS S.A.	Barcelona, Livorno, Civitavecchia, Setubal, Newcastle, Bremen, Bremerhaven, Southampton, Le Havre, Durban, Jeddah, Muscat, Kuwait, Bahrain, Abu Dhabi, Singapore, Hong Kong, Taichung, Keelung, Toyohashi, Hitachi, Yokosuka, Chiba, Yokohama
43	NISSAN MOTOR CAR CARRIER CO.LT	MARITIMA DEL MEDITERRANEO S.A.	Barcelona, Livorno, Civitavecchia, Setubal, Newcastle, Bremen, Bremerhaven, Southampton, Le Havre, Durban, Jeddah, Muscat, Kuwait, Bahrain, Abu Dhabi, Singapore, Hong Kong, Taichung, Keelung, Toyohashi, Hitachi, Yokosuka, Chiba, Yokohama
85	IGNAZIO MESSINA AND CO., SPA	BERGE MARITIMA S.L.	Barcelona, Genoa, Napoli, Alexandria, Mersin, Port Said, Jeddah, Djibouti, Mombasa, Dar es Salaam, Durban, Maputo, Dar es Salaam, Mombasa, Jeddah, Barcelona
101	CMA CGM	CMA CGM IBERICA S.A.U.	Marsaxlokk, La Spezia, Genoa, Valencia, Barcelona, Fos, Genoa, Marsaxlokk, Damietta, Aqaba, Jeddah, Hamad, Jebel Ali, Karachi, Mumbai-Nhava Sheva, Mundra, Jeddah, Marsaxlokk
101	COSCO CONTAINER LINES (COSCON)	COSCO SHIPPING LINES SPAIN SA	Marsaxlokk, La Spezia, Genoa, Valencia, Barcelona, Fos, Genoa, Marsaxlokk, Damietta, Aqaba, Jeddah, Hamad, Jebel Ali, Karachi, Mumbai-Nhava Sheva, Mundra, Jeddah, Marsaxlokk
101	HAPAG-LLOYD,A.G.	HAPAG-LLOYD SPAIN S.L.	Marsaxlokk, La Spezia, Genoa, Valencia, Barcelona, Fos, Genoa, Marsaxlokk, Damietta, Aqaba, Jeddah, Hamad, Jebel Ali, Karachi, Mumbai-Nhava Sheva, Mundra, Jeddah, Marsaxlokk
101	OOCL	ORIENT OVERSEAS CONTAINER LINE (SPAIN)	Marsaxlokk, La Spezia, Genoa, Valencia, Barcelona, Fos, Genoa, Marsaxlokk, Damietta, Aqaba, Jeddah, Hamad, Jebel Ali, Karachi, Mumbai-Nhava Sheva, Mundra, Jeddah, Marsaxlokk
103	HAMBURG SUD	TRANSITAINER S.A.	Beirut, La Spezia, Genoa, Fos, Valencia, Barcelona, King Abdullah, Salalah, Abu Dhabi (Mina Khalifa), Jebel Ali, Singapore, Shanghai, Ningbo, Xiamen, Yantian, Gioia Tauro, Port Said East, Qingdao, Busan, Nansha, Naples, Algeciras (APMT), Sines, Freeport (Bah), Miami, Vera Cruz, Altamira, Houston, New Orleans
103	HYUNDAI MERCHANT MAR	CONSIGNACIONES MARITIMAS Y LOGISTICA, SL	Beirut, La Spezia, Genoa, Fos, Valencia, Barcelona, King Abdullah, Salalah, Abu Dhabi (Mina Khalifa), Jebel Ali, Singapore, Shanghai, Ningbo, Xiamen, Yantian, Gioia Tauro, Port Said East, Qingdao, Busan, Nansha, Naples, Algeciras (APMT), Sines, Freeport (Bah), Miami, Vera Cruz, Altamira, Houston, New Orleans
103	MAERSK LINE/A.P.MOLLER	MARITIMA DEL MEDITERRANEO S.A.	Beirut, La Spezia, Genoa, Fos, Valencia, Barcelona, King Abdullah, Salalah, Abu Dhabi (Mina Khalifa), Jebel Ali, Singapore, Shanghai, Ningbo, Xiamen, Yantian, Gioia Tauro, Port Said East, Qingdao, Busan, Nansha, Naples, Algeciras (APMT), Sines, Freeport (Bah), Miami, Vera Cruz, Altamira, Houston, New Orleans
103	MEDITERRANEAN SHIPPING CO	MEDITERRANEAN SHIPPING	Beirut, La Spezia, Genoa, Fos, Valencia, Barcelona, King Abdullah, Salalah, Abu Dhabi (Mina Khalifa), Jebel Ali, Singapore, Shanghai, Ningbo, Xiamen, Yantian, Gioia Tauro, Port Said East, Qingdao, Busan, Nansha, Naples, Algeciras (APMT), Sines, Freeport (Bah), Miami, Vera Cruz, Altamira, Houston, New Orleans
111	EUKOR CAR CARRIERS INC	BERGE MARITIMA S.L.	Barcelona, Aqaba, Jeddah, Sohar, Jebel Ali, Abu Dhabi, Doha, Bahrain, Kuwait, Bombay, Antwerpen, Bristol, Bremerhaven, Zeebrugge, Southampton, Halifax, New York, Brunswick, Charleston, Port Elizabeth, Durban, Fremantle, Melbourne, Port Kembla, Brisbane
111	WALLENIUS WILHEMSEN	AGENCIA MARITIMA ESPAÑOLA EVGE, S.A.	Barcelona, Aqaba, Jeddah, Sohar, Jebel Ali, Abu Dhabi, Doha, Bahrain, Kuwait, Bombay, Antwerpen, Bristol, Bremerhaven, Zeebrugge, Southampton, Halifax, New York, Brunswick, Charleston, Port Elizabeth, Durban, Fremantle, Melbourne, Port Kembla, Brisbane
120	MEDITERRANEAN SHIPPING CO	MEDITERRANEAN SHIPPING	Gioia Tauro, Civitavecchia, La Spezia, Fos, Valencia, Sines, Caucedo (1/2), Cristobal, Balboa (PSA Rodman), Manzanillo (Mex), Long Beach, Oakland, Seattle, Vancouver, Enseada, Barcelona, Felixstowe, Rotterdam, Hamburg, Antwerp, Rotterdam, King Abdullah, Colombo, Mumbai-Nhava Sheva, Mundra, Le Havre, Izmir, Gemlik, Gebze, Tekirdag, Genoa, Sines, Montreal, Liverpool, Castellon
150	NYK LINES	COMBALIA AGENCIA MARITIMA S.A.	Barcelona, Savona, Piraeus, El Suweis, Jeddah, Sohar, Jebel Ali, Abu Dhabi, Doha, Bahrain, Damman, Kuwait, Mundra, Singapore, Amberes, Bremerhaven, Southampton, Setúbal, Barcelona

Nº	ARMADOR	CONSIGNATARI	ROTACIÓ PORTS
240	A.P.L. (AMERICAN PRES. LINE)	AMERICAN PRES. LINES LTD (ESPAÑA)	Marsaxlokk, Valencia, Barcelona, Fos, Genoa, Marsaxlokk, Beirut, Jeddah, Jebel Ali, Port Kelang, Xiamen, Qingdao, Busan, Shanghai, Ningbo, Nansha, Yantian, Singapore, Marsaxlokk
240	CMA CGM	CMA CGM IBERICA S.A.U.	Marsaxlokk, Valencia, Barcelona, Fos, Genoa, Marsaxlokk, Beirut, Jeddah, Jebel Ali, Port Kelang, Xiamen, Qingdao, Busan, Shanghai, Ningbo, Nansha, Yantian, Singapore, Marsaxlokk
240	COSCO CONTAINER LINES (COSCON)	COSCO SHIPPING LINES SPAIN SA	Marsaxlokk, Valencia, Barcelona, Fos, Genoa, Marsaxlokk, Beirut, Jeddah, Jebel Ali, Port Kelang, Xiamen, Qingdao, Busan, Shanghai, Ningbo, Nansha, Yantian, Singapore, Marsaxlokk
240	EVERGREEN MARINE CORPORATION	EVERGREEN SHIPPING SPAIN S.L.	Marsaxlokk, Valencia, Barcelona, Fos, Genoa, Marsaxlokk, Beirut, Jeddah, Jebel Ali, Port Kelang, Xiamen, Qingdao, Busan, Shanghai, Ningbo, Nansha, Yantian, Singapore, Marsaxlokk
240	OOCL	TRANSITAINER S.A.	Marsaxlokk, Valencia, Barcelona, Fos, Genoa, Marsaxlokk, Beirut, Jeddah, Jebel Ali, Port Kelang, Xiamen, Qingdao, Busan, Shanghai, Ningbo, Nansha, Yantian, Singapore, Marsaxlokk
Golf Pèrsic-Mar Aràbiga			
18	HAPAG-LLOYD,A.G.	HAPAG-LLOYD SPAIN S.L.	Barcelona, Valencia, Tangier, Genoa, Damietta, Jeddah, Singapore, Hong Kong, Qingdao, Busan, Shanghai, Ningbo, Shekou, Singapore, Jeddah, Damietta, Barcelona
18	OCEAN NETWORK EXPRESS PTE LTD	OCEAN NETWORK EXPRESS	Barcelona, Valencia, Tangier, Genoa, Damietta, Jeddah, Singapore, Hong Kong, Qingdao, Busan, Shanghai, Ningbo, Shekou, Singapore, Jeddah, Damietta, Barcelona
18	YANG MING LINE	YANG MING (SPAIN), S.L.	Barcelona, Valencia, Tangier, Genoa, Damietta, Jeddah, Singapore, Hong Kong, Qingdao, Busan, Shanghai, Ningbo, Shekou, Singapore, Jeddah, Damietta, Barcelona
43	HOEGH AUTOLINERS AS	MARITIMA DEL MEDITERRANEO S.A.	Barcelona, Livorno, Civitavecchia, Setubal, Newcastle, Bremen, Bremerhaven, Southampton, Le Havre, Durban, Jeddah, Muscat, Kuwait, Bahrain, Abu Dhabi, Singapore, Hong Kong, Taichung, Keelung, Toyohashi, Hitachi, Yokosuka, Chiba, Yokohama
43	MITSUI OSK LINES LTD	TRANSP Y CONSIG. MARITIMAS S.A.	Barcelona, Livorno, Civitavecchia, Setubal, Newcastle, Bremen, Bremerhaven, Southampton, Le Havre, Durban, Jeddah, Muscat, Kuwait, Bahrain, Abu Dhabi, Singapore, Hong Kong, Taichung, Keelung, Toyohashi, Hitachi, Yokosuka, Chiba, Yokohama
43	NISSAN MOTOR CAR CARRIER CO.LT	MARITIMA DEL MEDITERRANEO S.A.	Barcelona, Livorno, Civitavecchia, Setubal, Newcastle, Bremen, Bremerhaven, Southampton, Le Havre, Durban, Jeddah, Muscat, Kuwait, Bahrain, Abu Dhabi, Singapore, Hong Kong, Taichung, Keelung, Toyohashi, Hitachi, Yokosuka, Chiba, Yokohama
85	IGNAZIO MESSINA AND CO., SPA	BERGE MARITIMA S.L.	Barcelona, Genoa, Napoli, Alexandria, Mersin, Port Said, Jeddah, Djibouti, Mombasa, Dar es Salaam, Durban, Maputo, Dar es Salaam, Mombasa, Jeddah, Barcelona
101	CMA CGM	CMA CGM IBERICA S.A.U.	Marsaxlokk, La Spezia, Genoa, Valencia, Barcelona, Fos, Genoa, Marsaxlokk, Damietta, Aqaba, Jeddah, Hamad, Jebel Ali, Karachi, Mumbai-Nhava Sheva, Mundra, Jeddah, Marsaxlokk
101	COSCO CONTAINER LINES (COSCON)	COSCO SHIPPING LINES SPAIN SA	Marsaxlokk, La Spezia, Genoa, Valencia, Barcelona, Fos, Genoa, Marsaxlokk, Damietta, Aqaba, Jeddah, Hamad, Jebel Ali, Karachi, Mumbai-Nhava Sheva, Mundra, Jeddah, Marsaxlokk
101	HAPAG-LLOYD,A.G.	HAPAG-LLOYD SPAIN S.L.	Marsaxlokk, La Spezia, Genoa, Valencia, Barcelona, Fos, Genoa, Marsaxlokk, Damietta, Aqaba, Jeddah, Hamad, Jebel Ali, Karachi, Mumbai-Nhava Sheva, Mundra, Jeddah, Marsaxlokk
101	OOCL	ORIENT OVERSEAS CONTAINER LINE (SPAIN)	Marsaxlokk, La Spezia, Genoa, Valencia, Barcelona, Fos, Genoa, Marsaxlokk, Damietta, Aqaba, Jeddah, Hamad, Jebel Ali, Karachi, Mumbai-Nhava Sheva, Mundra, Jeddah, Marsaxlokk
103	HAMBURG SUD	TRANSITAINER S.A.	Beirut, La Spezia, Genoa, Fos, Valencia, Barcelona, King Abdullah, Salalah, Abu Dhabi (Mina Khalifa), Jebel Ali, Singapore, Shanghai, Ningbo, Xiamen, Yantian, Gioia Tauro, Port Said East, Qingdao, Busan, Nansha, Naples, Algeciras (APMT), Sines, Freeport (Bah), Miami, Vera Cruz, Altamira, Houston, New Orleans
103	HYUNDAI MERCHANT MAR	CONSIGNACIONES MARITIMAS Y LOGISTICA, SL	Beirut, La Spezia, Genoa, Fos, Valencia, Barcelona, King Abdullah, Salalah, Abu Dhabi (Mina Khalifa), Jebel Ali, Singapore, Shanghai, Ningbo, Xiamen, Yantian, Gioia Tauro, Port Said East, Qingdao, Busan, Nansha, Naples, Algeciras (APMT), Sines, Freeport (Bah), Miami, Vera Cruz, Altamira, Houston, New Orleans
103	MAERSK LINE/A.P.MOLLER	MARITIMA DEL MEDITERRANEO S.A.	Beirut, La Spezia, Genoa, Fos, Valencia, Barcelona, King Abdullah, Salalah, Abu Dhabi (Mina Khalifa), Jebel Ali, Singapore, Shanghai, Ningbo, Xiamen, Yantian, Gioia Tauro, Port Said East, Qingdao, Busan, Nansha, Naples, Algeciras (APMT), Sines, Freeport (Bah), Miami, Vera Cruz, Altamira, Houston, New Orleans
103	MEDITERRANEAN SHIPPING CO	MEDITERRANEAN SHIPPING	Beirut, La Spezia, Genoa, Fos, Valencia, Barcelona, King Abdullah, Salalah, Abu Dhabi (Mina Khalifa), Jebel Ali, Singapore, Shanghai, Ningbo, Xiamen, Yantian, Gioia Tauro, Port Said East, Qingdao, Busan, Nansha, Naples, Algeciras (APMT), Sines, Freeport (Bah), Miami, Vera Cruz, Altamira, Houston, New Orleans
111	EUKOR CAR CARRIERS INC	BERGE MARITIMA S.L.	Barcelona, Aqaba, Jeddah, Sohar, Jebel Ali, Abu Dhabi, Doha, Bahrain, Kuwait, Bombay, Antwerpen, Bristol, Bremerhaven, Zeebrugge, Southampton, Halifax, New York, Brunswick, Charleston, Port Elizabeth, Durban, Fremantle, Melbourne, Port Kembla, Brisbane
111	WALLENIUS WILHEMSEN	AGENCIA MARITIMA ESPAÑOLA EVGE, S.A.	Barcelona, Aqaba, Jeddah, Sohar, Jebel Ali, Abu Dhabi, Doha, Bahrain, Kuwait, Bombay, Antwerpen, Bristol, Bremerhaven, Zeebrugge, Southampton, Halifax, New York, Brunswick, Charleston, Port Elizabeth, Durban, Fremantle, Melbourne, Port Kembla, Brisbane
150	NYK LINES	COMBALIA AGENCIA MARITIMA S.A.	Barcelona, Savona, Piraeus, El Suweis, Jeddah, Sohar, Jebel Ali, Abu Dhabi, Doha, Bahrain, Damman, Kuwait, Mundra, Singapore, Amberes, Bremerhaven, Southampton, Setúbal, Barcelona
240	A.P.L. (AMERICAN PRES. LINE)	AMERICAN PRES. LINES LTD (ESPAÑA)	Marsaxlokk, Valencia, Barcelona, Fos, Genoa, Marsaxlokk, Beirut, Jeddah, Jebel Ali, Port Kelang, Xiamen, Qingdao, Busan, Shanghai, Ningbo, Nansha, Yantian, Singapore, Marsaxlokk
240	CMA CGM	CMA CGM IBERICA S.A.U.	Marsaxlokk, Valencia, Barcelona, Fos, Genoa, Marsaxlokk, Beirut, Jeddah, Jebel Ali, Port Kelang, Xiamen, Qingdao, Busan, Shanghai, Ningbo, Nansha, Yantian, Singapore, Marsaxlokk

Nº	ARMADOR	CONSIGNATARI	ROTACIÓ PORTS
240	COSCO CONTAINER LINES (COSCON)	COSCO SHIPPING LINES SPAIN SA	Marsaxlokk, Valencia, Barcelona, Fos, Genoa, Marsaxlokk, Beirut, Jeddah, Jebel Ali, Port Kelang, Xiamen, Qingdao, Busan, Shanghai, Ningbo, Nansha, Yantian, Singapore, Marsaxlokk
240	EVERGREEN MARINE CORPORATION	EVERGREEN SHIPPING SPAIN S.L.	Marsaxlokk, Valencia, Barcelona, Fos, Genoa, Marsaxlokk, Beirut, Jeddah, Jebel Ali, Port Kelang, Xiamen, Qingdao, Busan, Shanghai, Ningbo, Nansha, Yantian, Singapore, Marsaxlokk
240	OOCL	TRANSITAINER S.A.	Marsaxlokk, Valencia, Barcelona, Fos, Genoa, Marsaxlokk, Beirut, Jeddah, Jebel Ali, Port Kelang, Xiamen, Qingdao, Busan, Shanghai, Ningbo, Nansha, Yantian, Singapore, Marsaxlokk
Amèrica Central i Carib			
7	HAPAG-LLOYD,A.G.	HAPAG-LLOYD SPAIN S.L.	Livorno, Genoa, Barcelona, Valencia, Cartagena (Col), Kingston, Vera Cruz, Altamira, Houston, New Orleans, Caucedo, Algeciras, Valencia, Livorno
7	ZIM INTEGRATED SHIPPING SERV.	A.PEREZ Y CIA S.L.	Livorno, Genoa, Barcelona, Valencia, Cartagena (Col), Kingston, Vera Cruz, Altamira, Houston, New Orleans, Caucedo, Algeciras, Valencia, Livorno
37	HAMBURG SUD	TRANSITAINER S.A.	Tangier, Valencia, Livorno, Genoa, Fos, Barcelona, Valencia, Cartagena (Col) ...(Pan Canal)... Puerto Quetzal, Manzanillo (Mex), Long Beach, Oakland, Seattle, Vancouver, Oakland, Long Beach, Manzanillo (Mex) ...(Pan Canal)... Manzanillo (Pan), Cartagena (Col), Tangier
37	HAPAG-LLOYD,A.G.	HAPAG-LLOYD SPAIN S.L.	Tangier, Valencia, Livorno, Genoa, Fos, Barcelona, Valencia, Cartagena (Col) ...(Pan Canal)... Puerto Quetzal, Manzanillo (Mex), Long Beach, Oakland, Seattle, Vancouver, Oakland, Long Beach, Manzanillo (Mex) ...(Pan Canal)... Manzanillo (Pan), Cartagena (Col), Tangier
37	ZIM INTEGRATED SHIPPING SERV.	A.PEREZ Y CIA S.L.	Tangier, Valencia, Livorno, Genoa, Fos, Barcelona, Valencia, Cartagena (Col) ...(Pan Canal)... Puerto Quetzal, Manzanillo (Mex), Long Beach, Oakland, Seattle, Vancouver, Oakland, Long Beach, Manzanillo (Mex) ...(Pan Canal)... Manzanillo (Pan), Cartagena (Col), Tangier
103	HAMBURG SUD	TRANSITAINER S.A.	Beirut, La Spezia, Genoa, Fos, Valencia, Barcelona, King Abdullah, Salalah, Abu Dhabi (Mina Khalifa), Jebel Ali, Singapore, Shanghai, Ningbo, Xiamen, Yantian, Gioia Tauro, Port Said East, Qingdao, Busan, Nansha, Naples, Algeciras (APMT), Sines, Freeport (Bah), Miami, Vera Cruz, Altamira, Houston, New Orleans
103	HYUNDAI MERCHANT MAR	CONSIGNACIONES MARITIMAS Y LOGISTICA, SL	Beirut, La Spezia, Genoa, Fos, Valencia, Barcelona, King Abdullah, Salalah, Abu Dhabi (Mina Khalifa), Jebel Ali, Singapore, Shanghai, Ningbo, Xiamen, Yantian, Gioia Tauro, Port Said East, Qingdao, Busan, Nansha, Naples, Algeciras (APMT), Sines, Freeport (Bah), Miami, Vera Cruz, Altamira, Houston, New Orleans
103	MAERSK LINE/A.P.MOLLER	MARITIMA DEL MEDITERRANEO S.A.	Beirut, La Spezia, Genoa, Fos, Valencia, Barcelona, King Abdullah, Salalah, Abu Dhabi (Mina Khalifa), Jebel Ali, Singapore, Shanghai, Ningbo, Xiamen, Yantian, Gioia Tauro, Port Said East, Qingdao, Busan, Nansha, Naples, Algeciras (APMT), Sines, Freeport (Bah), Miami, Vera Cruz, Altamira, Houston, New Orleans
103	MEDITERRANEAN SHIPPING CO	MEDITERRANEAN SHIPPING	Beirut, La Spezia, Genoa, Fos, Valencia, Barcelona, King Abdullah, Salalah, Abu Dhabi (Mina Khalifa), Jebel Ali, Singapore, Shanghai, Ningbo, Xiamen, Yantian, Gioia Tauro, Port Said East, Qingdao, Busan, Nansha, Naples, Algeciras (APMT), Sines, Freeport (Bah), Miami, Vera Cruz, Altamira, Houston, New Orleans
120	MEDITERRANEAN SHIPPING CO	MEDITERRANEAN SHIPPING	Gioia Tauro, Civitavecchia, La Spezia, Fos, Valencia, Sines, Caucedo (1/2), Cristobal, Balboa (PSA Rodman), Manzanillo (Mex), Long Beach, Oakland, Seattle, Vancouver, Enseada, Barcelona, Felixstowe, Rotterdam, Hamburg, Antwerp, Rotterdam, King Abdullah, Colombo, Mumbai-Nhava Sheva, Mundra, Le Havre, Izmir, Gemlik, Gebze, Tekirdag, Genoa, Sines, Montreal, Liverpool, Castellon
217	CMA CGM	CMA CGM IBERICA S.A.U.	Algeciras (TTI), Marsaxlokk, Livorno, Genoa, Marseille, Barcelona, Valencia, Pointe Pitre, Fort de France, Caucedo, Cartagena (Col), Houston, Vera Cruz, Manzanillo (Pan), Moin (~Puerto Limon), Algeciras (TTI)
217	MARFRET SA	AGENCIA MARITIMA ESPAÑOLA EVGE, S.A.	Algeciras (TTI), Marsaxlokk, Livorno, Genoa, Marseille, Barcelona, Valencia, Pointe Pitre, Fort de France, Caucedo, Cartagena (Col), Houston, Vera Cruz, Manzanillo (Pan), Moin (~Puerto Limon), Algeciras (TTI)
226	MELFI MARINE CORP, S.A	OCIDENAVE ESPAÑA S.L.	Livorno, Genoa, Barcelona, Valencia, Lisbon, Halifax, Mariel (Havana), Livorno
Canadá (Atlàntic) y Grans Llacs			
14	HAPAG-LLOYD,A.G.	HAPAG-LLOYD SPAIN S.L.	Ashdod, Haifa, Izmir, Piraeus, Livorno, Barcelona, Valencia, Halifax, New York, Savannah, Norfolk (Va), Valencia, Tarragona, Mersin, Ashdod
14	OCEAN NETWORK EXPRESS PTE LTD	OCEAN NETWORK EXPRESS	Ashdod, Haifa, Izmir, Piraeus, Livorno, Barcelona, Valencia, Halifax, New York, Savannah, Norfolk (Va), Valencia, Tarragona, Mersin, Ashdod
14	YANG MING LINE	YANG MING (SPAIN), S.L.	Ashdod, Haifa, Izmir, Piraeus, Livorno, Barcelona, Valencia, Halifax, New York, Savannah, Norfolk (Va), Valencia, Tarragona, Mersin, Ashdod
14	ZIM INTEGRATED SHIPPING SERV.	A.PEREZ Y CIA S.L.	Ashdod, Haifa, Izmir, Piraeus, Livorno, Barcelona, Valencia, Halifax, New York, Savannah, Norfolk (Va), Valencia, Tarragona, Mersin, Ashdod
105	K LINE	AGENCIA MARITIMA CONDEMINAS, S.A.	Barcelona, Bremerhaven, Zeebrugge, Southampton, Jacksonville, Galveston, Veracruz, Altamira, Davisville, Newark, Barcelona
111	EUKOR CAR CARRIERS INC	BERGE MARITIMA S.L.	Barcelona, Aqaba, Jeddah, Sohar, Jebel Ali, Abu Dhabi, Doha, Bahrain, Kuwait, Bombay, Antwerpen, Bristol, Bremerhaven, Zeebrugge, Southampton, Halifax, New York, Brunswick, Charleston, Port Elizabeth, Durban, Fremantle, Melbourne, Port Kembla, Brisbane
111	WALLENUS WILHEMSEN	AGENCIA MARITIMA ESPAÑOLA EVGE, S.A.	Barcelona, Aqaba, Jeddah, Sohar, Jebel Ali, Abu Dhabi, Doha, Bahrain, Kuwait, Bombay, Antwerpen, Bristol, Bremerhaven, Zeebrugge, Southampton, Halifax, New York, Brunswick, Charleston, Port Elizabeth, Durban, Fremantle, Melbourne, Port Kembla, Brisbane
120	MEDITERRANEAN SHIPPING CO	MEDITERRANEAN SHIPPING	Gioia Tauro, Civitavecchia, La Spezia, Fos, Valencia, Sines, Caucedo (1/2), Cristobal, Balboa (PSA Rodman), Manzanillo (Mex), Long Beach, Oakland, Seattle, Vancouver, Enseada, Barcelona, Felixstowe, Rotterdam, Hamburg, Antwerp, Rotterdam, King Abdullah, Colombo, Mumbai-Nhava Sheva, Mundra, Le Havre, Izmir, Gemlik, Gebze, Tekirdag, Genoa, Sines, Montreal, Liverpool, Castellon
226	MELFI MARINE CORP, S.A	OCIDENAVE ESPAÑA S.L.	Livorno, Genoa, Barcelona, Valencia, Lisbon, Halifax, Mariel (Havana), Livorno

Nº	ARMADOR	CONSIGNATARI	ROTACIÓ PORTS
Àfrica Sud-est i Ocea Índic			
43	HOEGH AUTOLINERS AS	MARITIMA DEL MEDITERRANEO S.A.	Barcelona, Livorno, Civitavecchia, Setubal, Newcastle, Bremen, Bremerhaven, Southampton, Le Havre, Durban, Jeddah, Muscat, Kuwait, Bahrain, Abu Dhabi, Singapore, Hong Kong, Taichung, Keelung, Toyohashi, Hitachi, Yokosuka, Chiba, Yokohama
43	MITSUI OSK LINES LTD	TRANSP Y CONSIG. MARITIMAS S.A.	Barcelona, Livorno, Civitavecchia, Setubal, Newcastle, Bremen, Bremerhaven, Southampton, Le Havre, Durban, Jeddah, Muscat, Kuwait, Bahrain, Abu Dhabi, Singapore, Hong Kong, Taichung, Keelung, Toyohashi, Hitachi, Yokosuka, Chiba, Yokohama
43	NISSAN MOTOR CAR CARRIER CO.LT	MARITIMA DEL MEDITERRANEO S.A.	Barcelona, Livorno, Civitavecchia, Setubal, Newcastle, Bremen, Bremerhaven, Southampton, Le Havre, Durban, Jeddah, Muscat, Kuwait, Bahrain, Abu Dhabi, Singapore, Hong Kong, Taichung, Keelung, Toyohashi, Hitachi, Yokosuka, Chiba, Yokohama
85	IGNAZIO MESSINA AND CO., SPA	BERGE MARITIMA S.L.	Barcelona, Genoa, Napoli, Alexandria, Mersin, Port Said, Jeddah, Djibouti, Mombasa, Dar es Salaam, Durban, Maputo, Dar es Salaam, Mombasa, Jeddah, Barcelona
111	EUKOR CAR CARRIERS INC	BERGE MARITIMA S.L.	Barcelona, Aqaba, Jeddah, Sohar, Jebel Ali, Abu Dhabi, Doha, Bahrain, Kuwait, Bombay, Antwerpen, Bristol, Bremerhaven, Zeebrugge, Southampton, Halifax, New York, Brunswick, Charleston, Port Elizabeth, Durban, Fremantle, Melbourne, Port Kembla, Brisbane
111	WALLENIUS WILHEMSEN	AGENCIA MARITIMA ESPAÑOLA EVGE, S.A.	Barcelona, Aqaba, Jeddah, Sohar, Jebel Ali, Abu Dhabi, Doha, Bahrain, Kuwait, Bombay, Antwerpen, Bristol, Bremerhaven, Zeebrugge, Southampton, Halifax, New York, Brunswick, Charleston, Port Elizabeth, Durban, Fremantle, Melbourne, Port Kembla, Brisbane
Austràlia i Nova Zelanda			
111	EUKOR CAR CARRIERS INC	BERGE MARITIMA S.L.	Barcelona, Aqaba, Jeddah, Sohar, Jebel Ali, Abu Dhabi, Doha, Bahrain, Kuwait, Bombay, Antwerpen, Bristol, Bremerhaven, Zeebrugge, Southampton, Halifax, New York, Brunswick, Charleston, Port Elizabeth, Durban, Fremantle, Melbourne, Port Kembla, Brisbane
111	WALLENIUS WILHEMSEN	AGENCIA MARITIMA ESPAÑOLA EVGE, S.A.	Barcelona, Aqaba, Jeddah, Sohar, Jebel Ali, Abu Dhabi, Doha, Bahrain, Kuwait, Bombay, Antwerpen, Bristol, Bremerhaven, Zeebrugge, Southampton, Halifax, New York, Brunswick, Charleston, Port Elizabeth, Durban, Fremantle, Melbourne, Port Kembla, Brisbane
Pakistan - Índia - Sri Lanka - Bangladesh			
101	CMA CGM	CMA CGM IBERICA S.A.U.	Marsaxlokk, La Spezia, Genoa, Valencia, Barcelona, Fos, Genoa, Marsaxlokk, Damietta, Aqaba, Jeddah, Hamad, Jebel Ali, Karachi, Mumbai-Nhava Sheva, Mundra, Jeddah, Marsaxlokk
101	COSCO CONTAINER LINES (COSCON)	COSCO SHIPPING LINES SPAIN SA	Marsaxlokk, La Spezia, Genoa, Valencia, Barcelona, Fos, Genoa, Marsaxlokk, Damietta, Aqaba, Jeddah, Hamad, Jebel Ali, Karachi, Mumbai-Nhava Sheva, Mundra, Jeddah, Marsaxlokk
101	HAPAG-LLOYD, A.G.	HAPAG-LLOYD SPAIN S.L.	Marsaxlokk, La Spezia, Genoa, Valencia, Barcelona, Fos, Genoa, Marsaxlokk, Damietta, Aqaba, Jeddah, Hamad, Jebel Ali, Karachi, Mumbai-Nhava Sheva, Mundra, Jeddah, Marsaxlokk
101	OOCL	ORIENT OVERSEAS CONTAINER LINE (SPAIN)	Marsaxlokk, La Spezia, Genoa, Valencia, Barcelona, Fos, Genoa, Marsaxlokk, Damietta, Aqaba, Jeddah, Hamad, Jebel Ali, Karachi, Mumbai-Nhava Sheva, Mundra, Jeddah, Marsaxlokk
111	EUKOR CAR CARRIERS INC	BERGE MARITIMA S.L.	Barcelona, Aqaba, Jeddah, Sohar, Jebel Ali, Abu Dhabi, Doha, Bahrain, Kuwait, Bombay, Antwerpen, Bristol, Bremerhaven, Zeebrugge, Southampton, Halifax, New York, Brunswick, Charleston, Port Elizabeth, Durban, Fremantle, Melbourne, Port Kembla, Brisbane
111	WALLENIUS WILHEMSEN	AGENCIA MARITIMA ESPAÑOLA EVGE, S.A.	Barcelona, Aqaba, Jeddah, Sohar, Jebel Ali, Abu Dhabi, Doha, Bahrain, Kuwait, Bombay, Antwerpen, Bristol, Bremerhaven, Zeebrugge, Southampton, Halifax, New York, Brunswick, Charleston, Port Elizabeth, Durban, Fremantle, Melbourne, Port Kembla, Brisbane
120	MEDITERRANEAN SHIPPING CO	MEDITERRANEAN SHIPPING	Gioia Tauro, Civitavecchia, La Spezia, Fos, Valencia, Sines, Caucedo (1/2), Cristobal, Balboa (PSA Rodman), Manzanillo (Mex), Long Beach, Oakland, Seattle, Vancouver, Enseada, Barcelona, Felixstowe, Rotterdam, Hamburg, Antwerp, Rotterdam, King Abdullah, Colombo, Mumbai-Nhava Sheva, Mundra, Le Havre, Izmir, Gemlik, Gebze, Tekirdag, Genoa, Sines, Montreal, Liverpool, Castellon

7.2. Àrees geogràfiques

LÍNIA	ARMADOR	CONSIGNATARI	1	2	3	4	5	6	7	8	9	10	11	12	13	14	15	16	17	18	19	20	PORTS
5	FLOTA SUARDIAZ	VAPORES SUARDIAZ BARCELONA S.A.	x																				Barcelona, Las Palmas, Sta. Cruz de Tenerife, Barcelona
7	HAPAG-LLOYD,A.G.	HAPAG-LLOYD SPAIN S.L.	x	x							x												Livorno, Genoa, Barcelona, Valencia, Cartagena (Col), Kingston, Vera Cruz, Altamira, Houston, New Orleans, Caucedo, Algeciras, Valencia, Livorno
7	ZIM INTEGRATED SHIPPING SERV.	A.PEREZ Y CIA S.L.	x	x							x												Livorno, Genoa, Barcelona, Valencia, Cartagena (Col), Kingston, Vera Cruz, Altamira, Houston, New Orleans, Caucedo, Algeciras, Valencia, Livorno
14	HAPAG-LLOYD,A.G.	HAPAG-LLOYD SPAIN S.L.		x	x																		Ashdod, Haifa, Izmir, Piraeus, Livorno, Barcelona, Valencia, Halifax, New York, Savannah, Norfolk (Va), Valencia, Tarragona, Mersin, Ashdod
14	OCEAN NETWORK EXPRESS PTE LTD	OCEAN NETWORK EXPRESS		x	x																		Ashdod, Haifa, Izmir, Piraeus, Livorno, Barcelona, Valencia, Halifax, New York, Savannah, Norfolk (Va), Valencia, Tarragona, Mersin, Ashdod
14	YANG MING LINE	YANG MING (SPAIN), S.L.		x	x																		Ashdod, Haifa, Izmir, Piraeus, Livorno, Barcelona, Valencia, Halifax, New York, Savannah, Norfolk (Va), Valencia, Tarragona, Mersin, Ashdod
14	ZIM INTEGRATED SHIPPING SERV.	A.PEREZ Y CIA S.L.		x	x																		Ashdod, Haifa, Izmir, Piraeus, Livorno, Barcelona, Valencia, Halifax, New York, Savannah, Norfolk (Va), Valencia, Tarragona, Mersin, Ashdod
18	HAPAG-LLOYD,A.G.	HAPAG-LLOYD SPAIN S.L.	x						x					x	x	x							Barcelona, Valencia, Tangier, Genoa, Damietta, Jeddah, Singapore, Hong Kong, Qingdao, Busan, Shanghai, Ningbo, Shekou, Singapore, Jeddah, Damietta, Barcelona
18	HYUNDAI MERCHANT MAR	BERGE MARITIMA SL	x						x					x	x	x							Barcelona, Valencia, Tangier, Genoa, Damietta, Jeddah, Singapore, Hong Kong, Qingdao, Busan, Shanghai, Ningbo, Shekou, Singapore, Jeddah, Damietta, Barcelona
18	OCEAN NETWORK EXPRESS PTE LTD	OCEAN NETWORK EXPRESS	x						x					x	x	x							Barcelona, Valencia, Tangier, Genoa, Damietta, Jeddah, Singapore, Hong Kong, Qingdao, Busan, Shanghai, Ningbo, Shekou, Singapore, Jeddah, Damietta, Barcelona
18	YANG MING LINE	YANG MING (SPAIN), S.L.	x						x					x	x	x							Barcelona, Valencia, Tangier, Genoa, Damietta, Jeddah, Singapore, Hong Kong, Qingdao, Busan, Shanghai, Ningbo, Shekou, Singapore, Jeddah, Damietta, Barcelona
21	GRANDI NAVI VELOCI	E. ERHARDT Y CIA, S.A.	x						x														Barcelona, Sete, TangerMed, Barcelona
22	GRANDI NAVI VELOCI	E. ERHARDT Y CIA, S.A.	x						x														Barcelona, Sete, Nador, Barcelona
24	MTL CONTAINER LINES	BERGE MARITIMA S.L.		x					x							x							Alexandria, Barcelona, Bizerte, Casablanca, Castellon, Misurata, Rades, Sfax
25	ARKAS CONTAINER TRANSPORT SA	ARKAS SPAIN SA	x						x														Marina di Carrara, Genoa, Marseille, Barcelona (Port Nou), Castellon, Valencia (APMT), Algiers, Bejaia, Oran, Skikda
25	CIE.NATIONALE ALGERIENNE DE NA	TRANSP Y CONSIG. MARITIMAS S.A.	x						x														Marina di Carrara, Genoa, Marseille, Barcelona (Port Nou), Castellon, Valencia (APMT), Algiers, Bejaia, Oran, Skikda
29	GRANDI NAVI VELOCI	E. ERHARDT Y CIA, S.A.	x						x														Barcelona, Genova, Barcelona, Tanger, Barcelona
37	HAMBURG SUD	TRANSITAINER S.A.	x			x								x									Tangier, Valencia, Livorno, Genoa, Fos, Barcelona, Valencia, Cartagena (Col) ... (Pan Canal) ... Puerto Quetzal, Manzanillo (Mex), Long Beach, Oakland, Seattle, Vancouver, Oakland Manzanillo (Mex) ... (Pan Canal) ... Manzanillo (Pan), Cartagena (Col), Tangier
37	HAPAG-LLOYD,A.G.	HAPAG-LLOYD SPAIN S.L.	x			x								x									Tangier, Valencia, Livorno, Genoa, Fos, Barcelona, Valencia, Cartagena (Col) ... (Pan Canal) ... Puerto Quetzal, Manzanillo (Mex), Long Beach, Oakland, Seattle, Vancouver, Oakland Manzanillo (Mex) ... (Pan Canal) ... Manzanillo (Pan), Cartagena (Col), Tangier
37	ZIM INTEGRATED SHIPPING SERV.	A.PEREZ Y CIA S.L.	x			x								x									Tangier, Valencia, Livorno, Genoa, Fos, Barcelona, Valencia, Cartagena (Col) ... (Pan Canal) ... Puerto Quetzal, Manzanillo (Mex), Long Beach, Oakland, Seattle, Vancouver, Oakland Manzanillo (Mex) ... (Pan Canal) ... Manzanillo (Pan), Cartagena (Col), Tangier
39	NEPTUNE LINES SHIPPING	NEPTUNE BARCELONA S.A.	x	x					x														Barcelona, Málaga, Vigo, Casablanca, Tangier, La Goulette Nord, La Valletta, Koper, Piraeus, Alexandria, Ashdod, Haifa, Beirut, Busan, Yenikoy, Autoport, Derince, Efesan, Constanta, Novorossiysk, Chernomorsk, Sete, Tarragona, Piraeus, Civitavecchia, Livorno, Marseille, Fos, Djen Djen, Mostaganem, Valencia
43	HOEGH AUTOLINERS AS	MARITIMA DEL MEDITERRANEO S.A.	x						x					x	x	x	x						Barcelona, Livorno, Civitavecchia, Setubal, Newcastle, Bremen, Bremerhaven, Southampton, Le Havre, Durban, Jeddah, Muscat, Kuwait, Bahrain, Abu Dhabi, Singapore, Hong Kong, Taichung, Keelung, Toyohashi, Hitachi, Yokosuka, Chiba, Yokohama
43	MITSUMI OSK LINES LTD	TRANSP Y CONSIG. MARITIMAS S.A.	x						x					x	x	x	x						Barcelona, Livorno, Civitavecchia, Setubal, Newcastle, Bremen, Bremerhaven, Southampton, Le Havre, Durban, Jeddah, Muscat, Kuwait, Bahrain, Abu Dhabi, Singapore, Hong Kong, Taichung, Keelung, Toyohashi, Hitachi, Yokosuka, Chiba, Yokohama
43	NISSAN MOTOR CAR CARRIER CO.LT	MARITIMA DEL MEDITERRANEO S.A.	x						x					x	x	x	x						Barcelona, Livorno, Civitavecchia, Setubal, Newcastle, Bremen, Bremerhaven, Southampton, Le Havre, Durban, Jeddah, Muscat, Kuwait, Bahrain, Abu Dhabi, Singapore, Hong Kong, Taichung, Keelung, Toyohashi, Hitachi, Yokosuka, Chiba, Yokohama
45	BORCHARD LINES	MARITIMA DEL MEDITERRANEO S.A.	x	x					x								x						Barcelona, Marseille, Genoa, Castellon, Limassol, Ashdod, Mersin, Haifa, Alexandria, Izmir, Salerno
48	MAGHREB CONTAINER INTERNACIONAL, SL	BERGE MARITIMA S.L.							x														Barcelona, Castellón, Alicante, Orán, Castellón, Algiers, Alicante, Castellón, Barcelona
49	COTUNAV	ROMEU Y CIA S.A.							x														Barcelona, Tunis, Barcelona
57	MEDITERRANEAN SHIPPING CO	MEDITERRANEAN SHIPPING	x	x					x														Barcelona, Alger, Annaba, Bejaia, Orán, Skikda, Valencia, Casablanca, Piraeus, Tekirdag, Ambarli, Gebze, Gemlik, Izmir, Aliaga, Mersin, La Spezia, Fos, Castellón, Valencia, Gioia Tauro, Piraeus, Iskenderun
62	GRIMALDI EURO-MED SPA	GRIMALDI LOGISTICA ESPAÑA, S.L.	x																				Barcelona, Livorno, Savona, Porto Torres

LÍNIA	ARMADOR	CONSIGNATARI	1	2	3	4	5	6	7	8	9	10	11	12	13	14	15	16	17	18	19	20	PORTS
85	IGNAZIO MESSINA AND CO., SPA	BERGE MARITIMA S.L.		x					x							x	x				x		Barcelona, Castellon, Marsella, Genova, Napoles, Port Said, Aqaba, Jeddah, Djibouti, Jebel Ali (Dubai), Djibouti, Mombasa, Dar es Salaam, Durban, Maputo, Dar es Salaam, Mombasa, Jeddah, Misurata, Castellon, Barcelona
88	EURO MARINE LOGISTICS NV	TRANSP Y CONSIG. MARITIMAS S.A.		x	x				x							x							Barcelona, TangierMed, Le Havre, Zeebrugge, Sheerness, Newcastle, Amsterdam, Tangier, Livorno, Piraeus, Derince, Gemlik, Setúbal, Santander, Grimsby, Tyne
94	GRIMALDI EURO-MED SPA	GRIMALDI LOGISTICA ESPAÑA, S.L.		x					x														Barcelona, Savona, Barcelona, TangerMed, Barcelona
101	CMA CGM	CMA CGM IBERICA S.A.U.		x	x											x	x					x	Marsaxlokk, Genoa, Valencia, Barcelona, Fos, Genoa, Marsaxlokk, Damietta, Aqaba, Jeddah, Hamad, Jebel Ali, Karachi, Mumbai-Nhava Sheva, Mundra, Jeddah, Tripoli, Piraeus, Marsaxlokk
101	COSCO CONTAINER LINES (COSCON)	COSCO SHIPPING LINES SPAIN SA		x	x											x	x					x	Marsaxlokk, Genoa, Valencia, Barcelona, Fos, Genoa, Marsaxlokk, Damietta, Aqaba, Jeddah, Hamad, Jebel Ali, Karachi, Mumbai-Nhava Sheva, Mundra, Jeddah, Tripoli, Piraeus, Marsaxlokk
101	HAPAG-LLOYD,A.G.	HAPAG-LLOYD SPAIN S.L.		x	x											x	x					x	Marsaxlokk, Genoa, Valencia, Barcelona, Fos, Genoa, Marsaxlokk, Damietta, Aqaba, Jeddah, Hamad, Jebel Ali, Karachi, Mumbai-Nhava Sheva, Mundra, Jeddah, Tripoli, Piraeus, Marsaxlokk
101	OOCL	ORIENT OVERSEAS CONTAINER LINE (SPAIN)		x	x											x	x					x	Marsaxlokk, Genoa, Valencia, Barcelona, Fos, Genoa, Marsaxlokk, Damietta, Aqaba, Jeddah, Hamad, Jebel Ali, Karachi, Mumbai-Nhava Sheva, Mundra, Jeddah, Tripoli, Piraeus, Marsaxlokk
103	HAMBURG SUD	TRANSITAINER S.A.		x	x	x			x				x	x	x	x	x	x	x				Beirut, La Spezia, Genoa, Fos, Valencia, Barcelona, King Abdullah, Salalah, Abu Dhabi (Mina Khalifa), Jebel Ali, Singapore, Shanghai, Ningbo, Xiamen, Yantian, Gioia Tauro, Port Said East, Qingdao, Busan, Nansha, Naples, Algeciras (APMT), Sines, Freeport (Bah), Miami, Vera Cruz, Altamira, Houston, New Orleans, Miami
103	MAERSK LINE/A.P. MOLLER	MARITIMA DEL MEDITERRANEO S.A.		x	x	x			x				x	x	x	x	x	x	x				Beirut, La Spezia, Genoa, Fos, Valencia, Barcelona, King Abdullah, Salalah, Abu Dhabi (Mina Khalifa), Jebel Ali, Singapore, Shanghai, Ningbo, Xiamen, Yantian, Gioia Tauro, Port Said East, Qingdao, Busan, Nansha, Naples, Algeciras (APMT), Sines, Freeport (Bah), Miami, Vera Cruz, Altamira, Houston, New Orleans, Miami
103	MEDITERRANEAN SHIPPING CO	MEDITERRANEAN SHIPPING		x	x	x			x				x	x	x	x	x	x					Beirut, La Spezia, Genoa, Fos, Valencia, Barcelona, King Abdullah, Salalah, Abu Dhabi (Mina Khalifa), Jebel Ali, Singapore, Shanghai, Ningbo, Xiamen, Yantian, Gioia Tauro, Port Said East, Qingdao, Busan, Nansha, Naples, Algeciras (APMT), Sines, Freeport (Bah), Miami, Vera Cruz, Altamira, Houston, New Orleans, Miami
105	K LINE	AGENCIA MARITIMA CONDEMINAS, S.A.				x							x		x							x	Barcelona, Bremerhaven, Zeebrugge, Southampton, Jacksonville, Galveston, Veracruz, Altamira, Davisville, Newark, Barcelona
111	EUKOR CAR CARRIERS INC	BERGE MARITIMA S.L.				x										x	x	x				x	Barcelona, Aqaba, Jeddah, Sohar, Jebel Ali, Abu Dhabi, Doha, Bahrain, Kuwait, Bombay, Antwerpen, Bristol, Bremerhaven, Zeebrugge, Southampton, Halifax, New York, Brunswick, Charleston, Port Elizabeth, Durban, Fremantle, Melbourne, Port Kembla, Brisbane
111	WALLENIUS WILHEMSEN	AGENCIA MARITIMA ESPAÑOLA EVGE, S.A.				x										x	x	x				x	Barcelona, Aqaba, Jeddah, Sohar, Jebel Ali, Abu Dhabi, Doha, Bahrain, Kuwait, Bombay, Antwerpen, Bristol, Bremerhaven, Zeebrugge, Southampton, Halifax, New York, Brunswick, Charleston, Port Elizabeth, Durban, Fremantle, Melbourne, Port Kembla, Brisbane
120	MEDITERRANEAN SHIPPING CO	MEDITERRANEAN SHIPPING		x	x		x									x	x					x	Gioia Tauro, Civitavecchia, La Spezia, Fos, Valencia, Sines, Caucedo (1/2), Cristobal, Balboa (PSA Rodman), Manzanillo (Mex), Long Beach, Oakland, Seattle, Vancouver, Ensenada, Barcelona, Felixstowe, Rotterdam, Hamburg, Antwerp, Rotterdam, King Abdullah, Colombo, Mumbai-Nhava Sheva, Mundra, Izmir, Gemlik, Gebze, Tekirdag, Sines, Montreal, Halifax, Liverpool
131	ARKAS CONTAINER TRANSPORT SA	ARKAS SPAIN S A				x			x														Yarimca-Korfezi (DPW), Istanbul-Ambarli (Marport + Kumport), Burgas, Constantza (DPW-CSCT + SOCEP), Istanbul-Ambarli (Kumport + Marport), Gemlik (Borusan), Tangier, Casablanca, Barcelona, Piraeus, Gemlik (Borusan), Yarimca-Korfezi (DPW)
131	HAPAG-LLOYD,A.G.	HAPAG-LLOYD SPAIN S.L.				x			x														Yarimca-Korfezi (DPW), Istanbul-Ambarli (Marport + Kumport), Burgas, Constantza (DPW-CSCT + SOCEP), Istanbul-Ambarli (Kumport + Marport), Gemlik (Borusan), Tangier, Casablanca, Barcelona, Piraeus, Gemlik (Borusan), Yarimca-Korfezi (DPW)
141	FLOTA SUARDIAZ	VAPORES SUARDIAZ BARCELONA S.A.														x							Barcelona, Emden, Sheerness, Zeebrugge, Vigo, Casablanca, Barcelona
150	NYK LINES	COMBALIA AGENCIA MARITIMA S.A.		x	x				x							x	x	x					Barcelona, Savona, Piraeus, El Suweis, Jeddah, Sohar, Jebel Ali, Abu Dhabi, Doha, Bahrain, Damman, Kuwait, Mundra, Singapore, Ambers, Bremerhaven, Southampton, Setúbal, Barcelona
151	ARKAS CONTAINER TRANSPORT SA	ARKAS SPAIN S A		x																			Barcelona, Valencia, Sta. Cruz de Tenerife, Las Palmas, Sta. Cruz de Tenerife, Sta. Cruz de la Palma, Alicante, Valencia, Barcelona
151	BOLUDA LINES	BOLUDA LINES S.A.		x																			Barcelona, Valencia, Sta. Cruz de Tenerife, Las Palmas, Sta. Cruz de Tenerife, Sta. Cruz de la Palma, Alicante, Valencia, Barcelona
151	CMA CGM	CMA CGM IBERICA S.A.U.		x																			Barcelona, Valencia, Sta. Cruz de Tenerife, Las Palmas, Sta. Cruz de Tenerife, Sta. Cruz de la Palma, Alicante, Valencia, Barcelona
151	CONTENOSA S.A.	CONTENOSA		x																			Barcelona, Valencia, Sta. Cruz de Tenerife, Las Palmas, Sta. Cruz de Tenerife, Sta. Cruz de la Palma, Alicante, Valencia, Barcelona
151	HAPAG-LLOYD,A.G.	HAPAG-LLOYD SPAIN S.L.		x																			Barcelona, Valencia, Sta. Cruz de Tenerife, Las Palmas, Sta. Cruz de Tenerife, Sta. Cruz de la Palma, Alicante, Valencia, Barcelona
151	MARGUISA SHIPPING LINES SLU	CONSIGNACIONES MARITIMAS Y LOGISTICA, SL		x																			Barcelona, Valencia, Sta. Cruz de Tenerife, Las Palmas, Sta. Cruz de Tenerife, Sta. Cruz de la Palma, Alicante, Valencia, Barcelona

LÍNIA	ARMADOR	CONSIGNATARI	1	2	3	4	5	6	7	8	9	10	11	12	13	14	15	16	17	18	19	20	PORTS
180	AKKON LINES	BERGE MARITIMA S.L.							x														Barcelona, Alger, Annaba, Valencia, Castellón, Barcelona
197	GRIMALDI EURO-MED SPA	GRIMALDI LOGISTICA ESPAÑA, S.L.	x	x											x								Barcelona, Valencia, Southampton, Flushing, Emden, Le Havre, Amberes, Portbury, Gemlik, Yenikoy, Salerno, Livorno, Savona, Fos, Barcelona
205	ARKAS CONTAINER TRANSPORT SA	ARKAS SPAIN S A	x																				Barcelona, Sagunto, Sta. Cruz de Tenerife, Las Palmas, Arrecife de Lanzarote, Alicante, Sagunto, Barcelona
205	NISA (NAVIM-PORT-INTER-NA.S.A.)	SOLUCIONES INTEGRALLES MARIT.	x																				Barcelona, Sagunto, Sta. Cruz de Tenerife, Las Palmas, Arrecife de Lanzarote, Alicante, Sagunto, Barcelona
213	X-PRESS CONTAINER LINE (UK)LTD	A.PEREZ Y CIA S.L.							x						x								Valencia, Barcelona, Algeciras, Tanger Med, Casablanca, Vigo, Leixoes, Lisbon, Tanger Med, Casablanca, Algeciras, Valencia
217	CMA CGM	CMA CGM IBERICA S.A.U.		x																			Algeciras (TTI), Marsaxlokk, Livorno, Genoa, Marseille, Barcelona, Valencia, Pointe Pitre, Fort de France, Caucedo, Cartagena (Col), Kingston, Houston, Vera Cruz, Manzanillo (Pan), Moin (~Puerto Limon), Algeciras (TTI)
217	MARFRET SA	AGENCIA MARITIMA ESPAÑOLA EVGE, S.A.		x																			Algeciras (TTI), Marsaxlokk, Livorno, Genoa, Marseille, Barcelona, Valencia, Pointe Pitre, Fort de France, Caucedo, Cartagena (Col), Kingston, Houston, Vera Cruz, Manzanillo (Pan), Moin (~Puerto Limon), Algeciras (TTI)
221	ARCELORMITTAL ITALIA S.P.A	INTRAMEDITERRANEO S.A.	x	x																			Thessaloniki, Taranto, Genoa, Porto Nogaro, Barcelona
222	CMA CGM	CMA CGM IBERICA S.A.U.		x					x														Marseille, Barcelona, Valencia, Tangier, Algeciras (TTI), Casablanca, Agadir, Algeciras (TTI), Marseille
226	MELFI MARINE CORP, S.A	OCIDENAVE ESPAÑA S.L.		x											x								Livorno, Genoa, Barcelona, Valencia, Setubal, Halifax, Mariel (Havana), Livorno
233	ARKAS CONTAINER TRANSPORT SA	ARKAS SPAIN S A		x	x				x														Valencia, Castellon, Barcelona, Vado Ligure, La Spezia, Fos, Piraeus, Istanbul-Ambarli, Yarimca-Korfezi, Gemlik, Aliaga (Nemrut Bay), Tangier, Skikda, Annaba, Bejaia, Algeciras, Alexandria, Mersin, Haifa, Casablanca, Valencia, Genoa, Beirut, Lattakia, Iskenderun, Izmir-Aliaga, Algiers, La Spezia
233	CMA CGM	CMA CGM IBERICA S.A.U.		x	x				x														Valencia, Castellon, Barcelona, Vado Ligure, La Spezia, Fos, Piraeus, Istanbul-Ambarli, Yarimca-Korfezi, Gemlik, Aliaga (Nemrut Bay), Tangier, Skikda, Annaba, Bejaia, Algeciras, Alexandria, Mersin, Haifa, Casablanca, Valencia, Genoa, Beirut, Lattakia, Iskenderun, Izmir-Aliaga, Algiers, La Spezia
233	HAPAG-LLOYD,A.G.	HAPAG-LLOYD SPAIN S.L.		x	x				x														Valencia, Castellon, Barcelona, Vado Ligure, La Spezia, Fos, Piraeus, Istanbul-Ambarli, Yarimca-Korfezi, Gemlik, Aliaga (Nemrut Bay), Tangier, Skikda, Annaba, Bejaia, Algeciras, Alexandria, Mersin, Haifa, Casablanca, Valencia, Genoa, Beirut, Lattakia, Iskenderun, Izmir-Aliaga, Algiers, La Spezia
233	SEAGO LINE A/S	MARITIMA DEL MEDITERRANEO S.A.		x	x				x														Valencia, Castellon, Barcelona, Vado Ligure, La Spezia, Fos, Piraeus, Istanbul-Ambarli, Yarimca-Korfezi, Gemlik, Aliaga (Nemrut Bay), Tangier, Skikda, Annaba, Bejaia, Algeciras, Alexandria, Mersin, Haifa, Casablanca, Valencia, Genoa, Beirut, Lattakia, Iskenderun, Izmir-Aliaga, Algiers, La Spezia
233	TURKON CONTAINER	MARITIMA DAVILA BARCELONA S.A.		x	x				x														Valencia, Castellon, Barcelona, Vado Ligure, La Spezia, Fos, Piraeus, Istanbul-Ambarli, Yarimca-Korfezi, Gemlik, Aliaga (Nemrut Bay), Tangier, Skikda, Annaba, Bejaia, Algeciras, Alexandria, Mersin, Haifa, Casablanca, Valencia, Genoa, Beirut, Lattakia, Iskenderun, Izmir-Aliaga, Algiers, La Spezia
233	MAERSK LINE/A.P. MOLLER	MAERSK SPAIN S.L.U		x	x				x														Valencia, Castellon, Barcelona, Vado Ligure, La Spezia, Fos, Piraeus, Istanbul-Ambarli, Yarimca-Korfezi, Gemlik, Aliaga (Nemrut Bay), Tangier, Skikda, Annaba, Bejaia, Algeciras, Alexandria, Mersin, Haifa, Casablanca, Valencia, Genoa, Beirut, Lattakia, Iskenderun, Izmir-Aliaga, Algiers, La Spezia
233	YANG MING LINE	YANG MING (SPAIN), S.L.		x	x				x														Valencia, Castellon, Barcelona, Vado Ligure, La Spezia, Fos, Piraeus, Istanbul-Ambarli, Yarimca-Korfezi, Gemlik, Aliaga (Nemrut Bay), Tangier, Skikda, Annaba, Bejaia, Algeciras, Alexandria, Mersin, Haifa, Casablanca, Valencia, Genoa, Beirut, Lattakia, Iskenderun, Izmir-Aliaga, Algiers, La Spezia
238	HAPAG-LLOYD,A.G.	HAPAG-LLOYD SPAIN S.L.		x	x										x								Valencia, Barcelona, Genoa, Livorno, Gioia Tauro, Marsaxlokk, Valencia, Suape, Salvador, Rio de Janeiro, Santos, Paranagua, Itapoa, Montevideo, Navegantes, Santos, Rio de Janeiro, Pecem, Las Palmas, Valencia
238	MEDITERRANEAN SHIPPING CO	MEDITERRANEAN SHIPPING		x	x										x								Valencia, Barcelona, Genoa, Livorno, Gioia Tauro, Marsaxlokk, Valencia, Suape, Salvador, Rio de Janeiro, Santos, Paranagua, Itapoa, Montevideo, Navegantes, Santos, Rio de Janeiro, Pecem, Las Palmas, Valencia
238	ZIM INTEGRATED SHIPPING SERV.	A.PEREZ Y CIA S.L.		x	x										x								Valencia, Barcelona, Genoa, Livorno, Gioia Tauro, Marsaxlokk, Valencia, Suape, Salvador, Rio de Janeiro, Santos, Paranagua, Itapoa, Montevideo, Navegantes, Santos, Rio de Janeiro, Pecem, Las Palmas, Valencia
240	CMA CGM	CMA CGM IBERICA S.A.U.		x	x																		Marsaxlokk, Valencia, Barcelona, Fos, Genoa, Marsaxlokk, Beirut, Jeddah, Jebel Ali, Port Kelang, Xiamen, Qingdao, Busan, Shanghai, Ningbo, Nansha, Yantian, Singapore, Marsaxlokk
240	COSCO CONTAINER LINES (COSCON)	COSCO SHIPPING LINES SPAIN SA		x	x										x								Marsaxlokk, Valencia, Barcelona, Fos, Genoa, Marsaxlokk, Beirut, Jeddah, Jebel Ali, Port Kelang, Xiamen, Qingdao, Busan, Shanghai, Ningbo, Nansha, Yantian, Singapore, Marsaxlokk
240	EVERGREEN MARINE CORPORATION	EVERGREEN SHIPPING SPAIN S.L.		x	x										x								Marsaxlokk, Valencia, Barcelona, Fos, Genoa, Marsaxlokk, Beirut, Jeddah, Jebel Ali, Port Kelang, Xiamen, Qingdao, Busan, Shanghai, Ningbo, Nansha, Yantian, Singapore, Marsaxlokk
240	OOCL	TRANSITAINER S.A.		x	x										x								Marsaxlokk, Valencia, Barcelona, Fos, Genoa, Marsaxlokk, Beirut, Jeddah, Jebel Ali, Port Kelang, Xiamen, Qingdao, Busan, Shanghai, Ningbo, Nansha, Yantian, Singapore, Marsaxlokk

LÍNIA	ARMADOR	CONSIGNATARI	1	2	3	4	5	6	7	8	9	10	11	12	13	14	15	16	17	18	19	20	PORTS
251	CMA CGM	CMA CGM IBERICA S.A.U.	x	x	x																		Algeciras (TTI), Fos, Genoa, La Spezia, Barcelona, Valencia, New York, Norfolk, Savannah, Miami, Algeciras
251	COSCO CONTAINER LINES (COSCON)	COSCO SHIPPING LINES SPAIN SA	x	x	x																		Algeciras (TTI), Fos, Genoa, La Spezia, Barcelona, Valencia, New York, Norfolk, Savannah, Miami, Algeciras
251	HAPAG-LLOYD,A.G.	HAPAG-LLOYD SPAIN S.L.	x	x	x																		Algeciras (TTI), Fos, Genoa, La Spezia, Barcelona, Valencia, New York, Norfolk, Savannah, Miami, Algeciras
251	OCEAN NETWORK EXPRESS PTE LTD	OCEAN NETWORK EXPRESS	x	x	x																		Algeciras (TTI), Fos, Genoa, La Spezia, Barcelona, Valencia, New York, Norfolk, Savannah, Miami, Algeciras
251	OOCL	TRANSITAINER S.A.	x	x	x																		Algeciras (TTI), Fos, Genoa, La Spezia, Barcelona, Valencia, New York, Norfolk, Savannah, Miami, Algeciras
251	YANG MING LINE	YANG MING (SPAIN), S.L.	x	x	x																		Algeciras (TTI), Fos, Genoa, La Spezia, Barcelona, Valencia, New York, Norfolk, Savannah, Miami, Algeciras
251	ZIM INTEGRATED SHIPPING SERV.	A.PEREZ Y CIA S.L.	x	x	x																		Algeciras (TTI), Fos, Genoa, La Spezia, Barcelona, Valencia, New York, Norfolk, Savannah, Miami, Algeciras
252	CMA CGM	CMA CGM IBERICA SAU	x	x																			Barcelona, Marseille, Gebze, Ambarli (Istanbul Area), Alaga, Valencia, Barcelona
252	JSV	MARITIMA DEL MEDITERRANEO SA	x	x																			Barcelona, Marseille, Gebze, Ambarli (Istanbul Area), Alaga, Valencia, Barcelona
307	COMPANIA TRASMEDITERRANEA	COMPANIA TRASMEDITERRANEA S.A.	x																				Barcelona, Ibiza, Barcelona
315	EUROLINEAS MARITIMAS S.A	EUROLINEAS MARITIMAS, S.A. (BALEARIA)	x																				Barcelona, Palma de Mallorca, Barcelona
318	GRIMALDI EURO-MED SPA	GRIMALDI LOGISTICA ESPAÑA, S.L.		x																			Barcelona, Porto Torres, Civitavecchia, Porto Torres, Barcelona
320	COMPANIA TRASMEDITERRANEA	COMPANIA TRASMEDITERRANEA S.A.	x																				Barcelona, Mahon, Palma de Mallorca, Barcelona
322	COMPANIA TRASMEDITERRANEA	COMPANIA TRASMEDITERRANEA S.A.	x																				Barcelona, Palma de Mallorca, Barcelona
325	EUROLINEAS MARITIMAS S.A	EUROLINEAS MARITIMAS, S.A. (BALEARIA)	x																				Barcelona, Ciutadella, Alcudia, Ciutadella, Barcelona
329	EUROLINEAS MARITIMAS S.A	EUROLINEAS MARITIMAS, S.A. (BALEARIA)	x																				Barcelona, Ibiza, Barcelona
330	COMPANIA TRASMEDITERRANEA	COMPANIA TRASMEDITERRANEA S.A.	x																				Barcelona, Palma de Mallorca, Barcelona
338	IGNAZIO MESSINA AND CO., SPA	BERGE MARITIMA S.L.	x	x																			Barcelona, Genoa, Barcelona, Alicante, Sta. Cruz de Tenerife, Las Palmas, Arrecife de Lanzarote, Fuerteventura, Las Palmas, Sta. Cruz de Tenerife, Alicante, Barcelona
338	JSV	BERGE MARITIMA S.L.	x	x																			Barcelona, Genoa, Barcelona, Alicante, Sta. Cruz de Tenerife, Las Palmas, Arrecife de Lanzarote, Fuerteventura, Las Palmas, Sta. Cruz de Tenerife, Alicante, Barcelona
340	COMPANIA TRASMEDITERRANEA	COMPANIA TRASMEDITERRANEA S.A.	x																				Barcelona, Ciutadella, Alcudia, Ciutadella, Barcelona
350	MEDITERRANEAN SHIPPING CO	MEDITERRANEAN SHIPPING	x																				Barcelona, Valencia, Las Palmas, Sta. Cruz de Tenerife, Arrecife de Lanzarote, Valencia, Barcelona
350	WEC LINES ESPAÑA, S.L.U.	WEC LINES ESPAÑA, S.L.U.	x																				Barcelona, Valencia, Las Palmas, Sta. Cruz de Tenerife, Arrecife de Lanzarote, Valencia, Barcelona

7.3. Descripció de les àrees geogràfiques

1.- Espanya

2.- Itàlia-França (Mediterrani)

3.- Mediterrani Oriental - Mar Negre - Mar Caspi

4.- Amèrica del Nord (EUA) Atlàntic

5.- Amèrica del Nord (EUA) Pacífic

6.- Àfrica del Nord

7.- Extrem Orient i Japó

8.- Sud-amèrica (Atlàntic)

9.- Sud-amèrica (Pacífic)

10.- Àfrica Occidental

11.- Golf de Mèxic (Mèxic i EUA)

12.- Sud-est Asiàtic

13.- Europa (Atlàntic)

14.- Mar Roig

15.- Golf Pèrsic-Mar Aràbiga

16.- Amèrica Central i Carib

17.- Canadà (Atlàntic) y Grans Llacs

18.- Àfrica Sud-est i Oceà Índic

19.- Austràlia i Nova Zelanda

20.- Pakistan - Índia - Sri Lanka - Bangladesh



Port de Barcelona

Direcció i coordinació

Autoritat Portuària de Barcelona
World Trade Center Barcelona
Edifici Est
Moll de Barcelona, s/n
08039 Barcelona
T. 93 306 88 00
www.portdebarcelona.cat

Producció i diseny gràfic

Departament de Comunicació