

21

MEMÒRIA ESTADÍSTICA 2021



Port de Barcelona





1 Estats financers

**El present capítol inclou el balanç de situació,
el compte de pèrdues i guanys i el quadre de
finançament de l'any 2021**

- 1.1. Balanç de situació
- 1.2. Compte de pèrdues i guanys
- 1.3. Quadre de finançament

1 Estats financers

1.1. Balanç de situació

	(Milers d'euros)		(Milers d'euros)		
(Milers d'euros)	2021	2020	2021	2020	
ACTIU NO CORRENT	1.842.701	1.828.120	PATRIMONI NET	1.701.413	1.668.950
I. Immobilitzat intangible	18.212	17.079	A1. Fons propis	1.504.255	1.466.373
1. Propietat industrial	6.982	7.207	I. Patrimoni	539.486	539.486
2. Aplicacions informàtiques	11.230	9.872	III. Resultats acumulats	926.887	909.327
3. Altre immobilitzat intangible			VII. Resultat de l'exercici	37.882	17.560
II. Immobilitzat material	1.341.418	1.403.756	A2. Ajustaments per canvi de valor	-	-
1. Terrenys i béns naturals	307.191	305.034			
2. Construccions	997.843	1.025.835	A3. Subvencions, donacions i llegats rebuts	197.157	202.577
3. Equipaments i instal·lacions tècniques	1.426	1.332	1. Subvencions oficials de capital	162.844	166.659
4. Immobilitzat en curs i acomptes	24.502	61.441	2. Donacions i llegats de capital	34	34
5. Altre immobilitzat	10.457	10.114	3. Altres subvencions, donacions i llegats	34.279	35.884
III. Inversions immobiliàries	338.425	302.517	PASSIU NO CORRENT	354.216	349.529
1. Terrenys	300.820	261.725			
2. Construccions	37.605	40.792	I. Provisions a llarg termini	29.144	9.289
IV. Inversions en empreses grup i associades a It	81.736	79.731	1. Obligacions per prestacions al personal a llarg termini		
1. Instruments de patrimoni	76.714	76.469	2. Provisions per a responsabilitats	8.136	7.082
2. Crèdits a empreses	5.022	3.262	3. Altres provisions	21.008	2.207
V. Inversions financeres a llarg termini	5.097	2.575	II. Deutes a llarg termini	142.808	167.126
1. Instruments de patrimoni	1.098	588	1. Deutes amb entitats de crèdit	142.500	160.556
2. Crèdits a tercers	3.546	1.249	2. Proveïdors d'immobilitzat a llarg termini	-	-
3. Adm. públiques, subvencions oficials pendents de cobrament	-	284	3. Altres passius financers	308	6.570
4. Altres actius financers	454	454	III. Deutes amb empreses del grup i associades a It	-	-
VI. Actius per impostos diferits	15.884	13.505	IV. Passius per impostos diferits	54.281	55.635
VII. Deutors comercials no corrents	41.929	8.957	V. Periodificacions a llarg termini	127.982	117.479
ACTIU CORRENT	268.434	235.240	PASSIU CORRENT	55.506	44.881
I. Actius no corrents mantinguts per a la venda	-	-	II. Provisions a curt termini	12.920	
II. Existències	295	332	III. Deutes a curt termini	24.946	28.122
III. Deutors comercials i altres comptes a cobrar	39.504	54.947	1. Deutes amb entitats de crèdit	18.104	18.110
1. Clients per vendes i prestacions de serveis	21.684	43.998	2. Proveïdors d'immobilitzat a curt termini	2.812	5.984
2. Clients i deutors, empreses del grup i associades	2.266	2.756	3. Altres passius financers	4.030	4.028
3. Deutors diversos	3.446	3.217	IV. Deutes amb empreses del grup i associades a ct	226	733
4. Ad. públiques, subvencions oficials pendents de cobrament	-	-	1. Deutes amb empreses del grup	226	590
5. Altres crèdits amb les administracions públiques	12.108	4.976	2. Deutes amb empreses associades		143
IV. Inversions en empreses del grup i associades a ct	155	155	V. Creditors comercials i altres comptes a pagar	17.414	16.026
V. Inversions financeres a curt termini	55.847	40.131	1. Creditors i altres comptes a pagar	8.927	7.702
1. Instruments de patrimoni			2. Administracions públiques, acomptes de subvencions	-	-
			3. Altres deutes amb les administracions públiques	8.487	8.324

	(Milers d'euros)		(Milers d'euros)	
(Milers d'euros)	2021	2020	2021	2020
2. Crèdits a empreses	5.847	122		
3. Altres actius financers	50.000	40.009	VI. Periodificacions	-
VI. Periodificacions	742	1.106		
VII. Efectiu i altres actius líquids equivalents	171.889	138.569		
1. Tresoreria	171.889	138.569		
2. Altres actius líquids equivalents	-	-		
TOTAL ACTIU	2.111.134	2.063.360	TOTAL PASSIU	2.111.134 2.063.360

1.2. Compte de pèrdues i guanys

(Milers d'euros)	2021	2020	Variació	%Var
Import net de la xifra de negoci	151.440	138.936	12.504	9%
Taxes portuàries	137.461	127.665	9.796	8%
Taxa d'ocupació	57.121	51.782	5.339	10%
Taxes per la utilització especial de les instal·lacions portuàries	64.280	62.838	1.442	2%
Taxa del vaixell	27.162	25.511	1.651	6%
Taxa de les embarcacions esportives	387	451	(64)	-14%
Taxa del passatge	2.330	2.547	(217)	-9%
Taxa de la mercaderia	34.212	34.048	164	0%
Taxa de la pesca fresca	155	135	20	15%
Taxa per la utilització especial de la zona de trànsit	34	146	(112)	-77%
Taxa d'activitat	14.818	11.845	2.973	25%
Taxa d'ajuts a la navegació	1.242	1.200	42	4%
Altres ingressos de negoci	13.979	11.271	2.708	24%
Imports addicionals a les taxes	7.967	5.776	2.191	38%
Tarifes i altres	6.011	5.495	516	9%
Altres ingressos d'explotació	7.296	6.395	901	14%
Ingressos accessoris i altres de gestió corrent	2.855	2.201	654	30%
Subvencions d'explotació incorporades al resultat de l'exercici	410	409	1	0%
Ingressos de reversió de concessions	3.098	3.460	(362)	-10%
Fons de Compensació Interportuari rebut	933	325	608	187%
Despeses de personal	(32.692)	(34.519)	1.827	-5%
Sous, salaris i assimilats	(22.560)	(22.474)	(86)	0%
Indemnitzacions	(448)	(2.219)	1.771	-80%
Càrregues socials	(9.684)	(9.826)	142	-1%
Altres despeses d'explotació	(47.457)	(45.378)	(2.079)	5%
Serveis exteriors	(32.390)	(26.286)	(6.104)	23%
Reparacions i conservació	(14.591)	(10.721)	(3.870)	36%
Serveis de professionals independents	(7.253)	(5.667)	(1.586)	28%
Subministraments i consums	(1.934)	(1.452)	(482)	33%
Altres serveis exteriors	(8.613)	(8.446)	(167)	2%
Tributs	(4.011)	(3.975)	(36)	1%
Pèrdues, deteriorament i variació de provisions per operacions comercials	252	(244)	496	-203%
Altres despeses de gestió corrent	(1.741)	(2.463)	722	-29%
Aportació a Puertos del Estado	(5.107)	(6.309)	1.202	-19%
Fons de Compensació Interportuari aportat	(4.460)	(6.101)	1.641	-27%
Amortitzacions de l'immobilitzat	(54.693)	(57.002)	2.309	-4%
Imputació de subvencions d'immobilitzat no financer i altres	6.591	6.785	(194)	-3%
Excés de provisions	-	-	-	-
Deteriorament i resultat per alienacions d'immobilitzat	(2.935)	(1.249)	(1.686)	135%

(Milers d'euros)	2021	2020	Variació	%Var
Deterioraments i pèrdues	(2.826)	144	(2.970)	-2063%
Resultats d'alienacions i d'altres	(109)	(1.393)	1.284	-92%
Altres resultats		-	-	-
Ingressos excepcionals		-	-	-
Despeses excepcionals		-	-	-
RESULTAT D'EXPLOTACIÓ	27.550	13.968	13.582	97%
Ingressos financers	8.551	2.830	5.721	202%
De participacions en instruments de patrimoni	6.976	2.039	4.937	242%
De valors negociables i altres instruments financers	1.575	791	784	99%
Incorporació de despeses financeres a l'actiu		-	-	-
Despeses financeres	(743)	(644)	(99)	15%
Per deutes amb tercers	(743)	(644)	(99)	15%
Per actualització de provisions		-	-	-
Variació del valor raonable en instruments financers	-	352	(352)	-
Cartera de negociació i d'altres		352	(352)	-
Deteriorament i resultat per alienacions d'instruments financers	145	-	145	-
Deterioraments i pèrdues	145		145	-
Resultats d'alienacions i d'altres		-	-	-
RESULTAT FINANCER	7.954	2.538	5.416	213%
RESULTAT ABANS D'IMPOSTOS	35.504	16.506	18.998	115%
Impost sobre beneficis	2.379	1.054	1.325	126%
RESULTAT DE L'EXERCICI	37.882	17.560	20.322	116%

1.3. Quadre de finançament

(Milers d'euros)	2021	2020
APLICACIONS	142.724	69.135
Altes d'actiu no corrent	73.060	33.451
Adquisicions d'immobilitzat intangible i material	68.943	26.529
Subvencions a cobrar a llarg termini	-	-
Deutors comercials no corrents	-	-
Actius per impost diferit	2.379	2.997
Immobilitzat per concessions revertides	1.738	3.925
Reduccions de patrimoni	-	-
Fons de Compensació Interportuari aportat	4.460	6.101
Baixes de passiu no corrent	31.276	29.583
Cancel·lació/Traspàs de deutes amb entitats de crèdit	18.056	18.056
Cancel·lació/Traspàs de deutes amb proveïdors d'immobilitzat	-	-
Cancel·lació/Traspàs d'altres deutes	11.013	7.975
Aplicació de provisions a llarg termini	2.207	3.552
ALTRES (deutors per passius contingents) deutors per passius contingents	33.928	
ORÍGENS	165.294	82.777
Recursos procedents de les operacions	85.040	67.287
Ampliacions de patrimoni		-
Fons de Compensació Interportuari rebut	933	325
Subvencions i ingressos per reversió de concessions	2.915	3.925
Subvencions de capital meritades	2.915	3.925
Altres subvencions, donacions i llegats	-	-
Ingressos per reversió de concessions	-	-
Altes de passiu no corrent	20.425	8.028
Deutes a llarg termini amb entitats de crèdit	-	-
Deutes a llarg termini amb proveïdors d'immobilitzat	-	-
Deutes a llarg termini amb empreses del grup/associades i d'altres	-	-
Avançaments rebuts per vendes o prestació de serveis	20.425	8.028
Baixes d'actiu no corrent	1.647	3.212
Alienació d'instruments de patrimoni i d'altres	-	-
Cancel·lació/Traspàs a ct d'altres inversions financeres a lt	406	353
Cancel·lació/Traspàs a ct de subvencions a cobrar a lt	284	-
Cancel·lació/Traspàs de deutors comercials no corrents i altres	956	917
Actius per impost diferit	-	1.942
D'altres	54.333	-
Excés d'origens sobre aplicacions	22.569,54	13.642,21
Excés d'aplicacions sobre orígens	-	-



2 Característiques tècniques del Port

En aquest capítol figura la descripció física del Port de Barcelona; la situació geogràfica, les condicions climàtiques, els accessos terrestres, els punts on es troben els fars i balises que faciliten l'accés marítim, la distribució per usos de la superfície de què disposa el Port (incloent-hi la ZAL) i el calat al llarg dels molls. Aquest capítol conté també un inventari de les instal·lacions i els equipaments existents al Port.

- 2.1. Condicions generals
 - 2.1.1. Situació
 - 2.1.2. Règim de vents
 - 2.1.3. Règim de temporals en aigües profundes o temporals teòrics
 - 2.1.4. Marees
 - 2.1.5. Entrada
 - 2.1.5.1. Canals d'entrada
 - 2.1.5.1. bis Plànols dels canals d'entrada i àrees d'ancoratge
 - 2.1.5.2. Bocana d'entrada
 - 2.1.5.3. Utilització de remolcadors d'entrada i sortida
 - 2.1.5.4. Vaixell més gran entrat en el darrer any
 - 2.1.6. Superfícies de flotació (ha)
 - 2.1.6.1. Zona I
 - 2.1.6.2. Zona II
- 2.2. Instal·lacions al servei del comerç marítim
 - 2.2.1. Molls i atracadors
 - 2.2.1.1. Classificació per dàrsenes
 - 2.2.1.2. Classificació per a usos i calats
 - 2.2.2. Superfície terrestre i àrees de dipòsit
 - 2.2.3. Magatzems frigorífics i fàbriques de gel
 - 2.2.4. Estacions marítimes
 - 2.2.5. Instal·lacions pesqueres
 - 2.2.6. Edificacions i instal·lacions d'ús públic
- 2.4. Instal·lacions per a vaixells
 - 2.4.1. Dics
 - 2.4.1.1. Dics secs
 - 2.4.1.2. Dics flotants
 - 2.4.2. Escars
 - 2.4.3. Drassanes
 - 2.4.4. Servei de subministrament a vaixells
- 2.5. Mitjans mecànics de terra
 - 2.5.1. Grues
 - 2.5.1.1. Grues de moll
 - 2.5.1.2. Grues automòbils
 - 2.5.1.3. Nom de grues. Resum
 - 2.5.2. Instal·lacions especials de càrrega i descàrrega
 - 2.5.3. Material mòbil ferroviari
 - 2.5.4. Material auxiliar de càrrega, descàrrega i transport
- 2.6. Material flotant
 - 2.6.1. Dragues
 - 2.6.2. Remolcadors
 - 2.6.3. Gànguils, gavarres i barcasses
 - 2.6.4. Grues flotants
 - 2.6.5. Altres mitjans flotants auxiliars de servei
- 2.7. Accesos terrestres i comunicacions
 - 2.7.1. Accesos terrestres i comunicacions interiors
 - 2.7.2. Plànol de comunicacions internes (viàries)
 - 2.7.3. Plànol d'accesos terrestres (ferroviàries)
- 2.8. Breve descripció de instalaciones para tráficoes específicos
- 2.9. Plànol general de fars i balises
- 2.10. Plànol general del port

2 Característiques tècniques del Port

2.1. Condicions generals

2.1.1. Situació

Longitud	2° 10' E
Latitud	41° 21' N

2.1.2. Règim de vents

Regnant	3r. Quadrant
Dominant	1r. Quadrant

2.1.3. Règim de temporals en aigües profundes o temporals teòrics

Altura significant màxima d'onatge (Hs Màx)	3,81
Període de bec (Tp) associat a Hs Màx	7,31
Adreça mitjana de procedència (Dir) associat a Hs Màx	69

2.1.4. Nivell del mar i mareas

Màxim rang de variació diari en l'any	42,9 cm
Baixamar mínima registrada l'any respecte al zero REDMAR	2,4 cm
Plenamar màxima registrada l'any respecte al zero REDMAR	74 cm

2.1.5. Entrada

2.1.5.1. Canals d'entrada

Canal d'accés nord	
Orientació	125° / 305° v
Ample	926 m
Longitud	2.778 m
Calat en B.M.V.E.	30 m
Naturalesa del fons	fang
Canal d'accés sud	
Orientació	166° / 346° v
Ample	de 926 a 1.111 m
Longitud	2.222 m
Calat en B.M.V.E.	50 m
Naturalesa del fons	fang

2.1.5.1. bis Plànol de canals d'entrada i àrees de fondeig

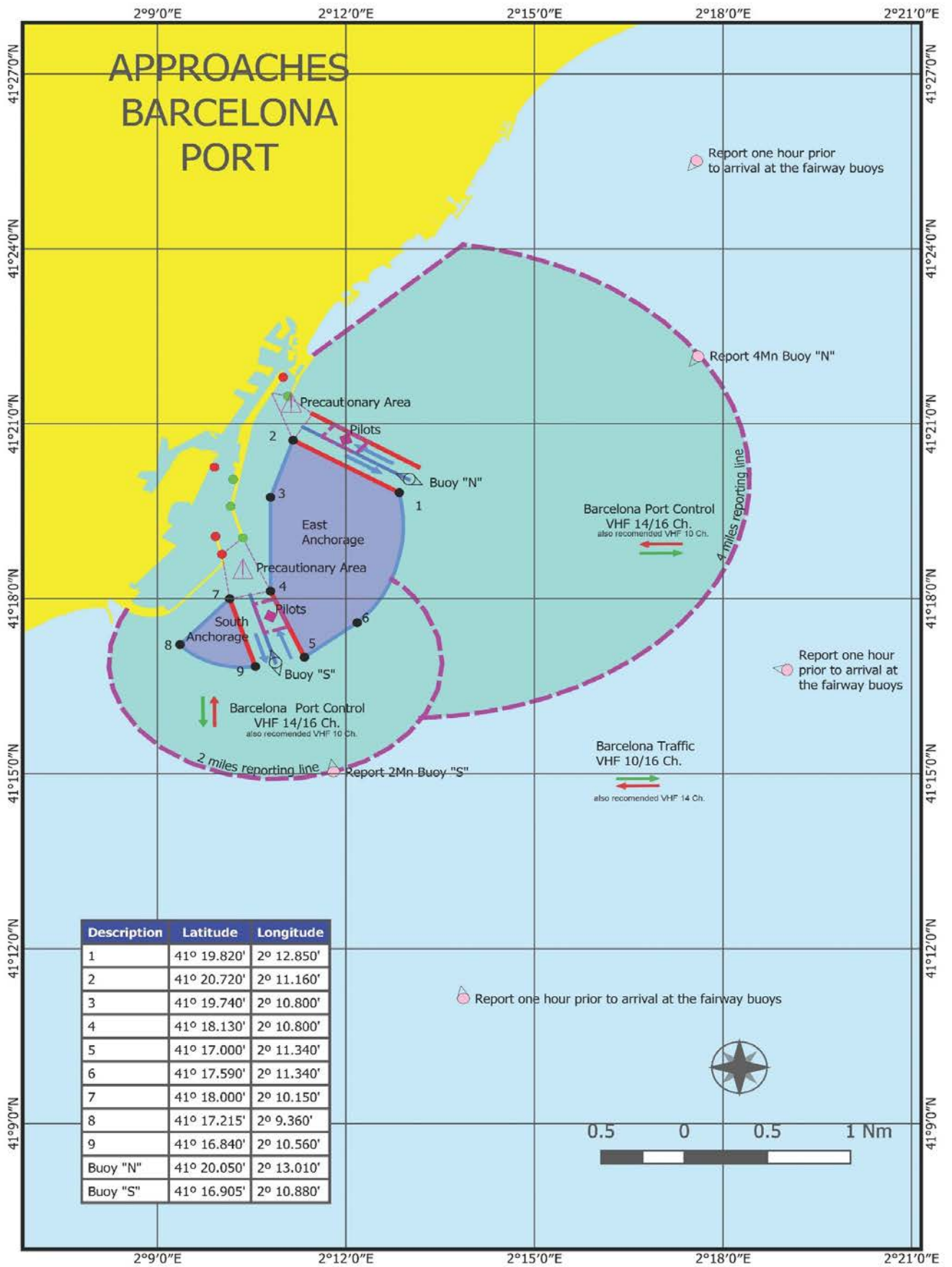

2.1.5. Entrada

2.1.5.2. Boca de entrada

Bocana d' entrada nord

Orientació	015° / 195° v
Ample	278 m
Calat en B.M.V.E.	11,50 m
Corrent màxim controlat	-

Bocana d' entrada sud (en obres)

Orientació	166° / 346° v
Ample	525 m
Calat en B.M.V.E.	18,5 m
Corrent màxim controlat	-

2.1.5.3. Utilització de remolcadors d'entrada i sortida

2.1.5.4. Vaixell més gran entrat en el darrer any

Característiques	Eslora més gran		Calat més gran	
	Zona 1	Zona 2	Zona 1	Zona 2
Nom	MSC Eloane	MSC Qingdao	MSC Maria Saveria	Al Khtam
Nacionalitat	Liberia	Liberia	Panamá	Liberia
G.T.	194.250	89.097	140.096	65.552
TPM	201.792	105.162	154.792	115.000
Eslora	400,00	322,97	365,85	250,00
Calat	16,00	15,03	16,50	15,35
Tipus	Portacontenidors	Portacontenidors	Portacontenidors	Petroler
Calat real a l'entrada o sortida	13,50	14,53	15,70	14,60

2.1.6. Superfícies de flotació (Ha)

2.1.6.1. Zona I

Situació	Avantport	Dàrsenes			Total (ha)
		Comercials	Pesqueres	Resta	
Port interior (entre balises de bocana)	-	331,3	3,68	581,52	902,06

2.1.6.2. Zona II

Situació	Accessos	Ancoratge	Resta	Total (ha)
Límit servei port	492,24	1.604,71	2.444,35	4.541,30

2.2. Instal·lacions al servei del comerç marítim

2.2.1. Molls i atracadors

2.2.1.1. Classificació per dàrsenes

Nom	Longitud (m)	Calat (m) [*]	Ample (m)	Usos
Del servei				
DÀRSENAS COMERCIALS				
Muelle 00A Adossat Mod. 1-10	482,00	16,00	192,00	Mercaderia general/ro-ro
Muelle 00A Adossat Mod. 10-rampa	30,00	16,00	30,00	Mercaderia general/ro-ro
Muelle 01D Adossat (rampa S)	30,00	16,00	30,00	Mercaderia general/ro-ro
Muelle 01D Adossat Mod. 1-10	500,00	12,00	170,00	Passatgers/ro-ro
Muelle 01D Adossat Mod. 11-38	1.408,00	12,00	75,50	Passatgers
Muelle 15B Espanya (Este)	310,00	8,60	12,00	Passatgers i vaixells representatius
Muelle 17B Drassanes	99,50	7,00	23,00	Passatgers/ro-ro
Muelle 17B Drassanes (rampa)	29,00	7,00	15,60	Passatgers/ro-ro
Muelle 18A Barcelona (Norte) (rampa)	24,20	8,00	15,60	Passatgers/ro-ro
Muelle 18A Barcelona (Norte)	481,00	8,00	80,00	Passatgers/ro-ro
Muelle 18B Barcelona (Este)	160,00	9,50	40,00	Passatgers
Muelle 18C Barcelona (Sur)	432,50	9,00	80,00	Passatgers/ro-ro
Muelle 18C Barcelona (Sur) (rampa)	26,00	9,00	25,00	Passatgers/ro-ro
Muelle 19A Sant Bertran (rampa N)	24,30	11,00	25,00	Passatgers/ro-ro
Muelle 19A Sant Bertran	256,00	11,00	83,00	Passatgers/ro-ro
Muelle 19A Sant Bertran (rampa S)	30,00	11,00	50,00	Passatgers/ro-ro
Muelle 19B Sant Bertran (rampa N)	30,00	11,00	50,00	Passatgers/ro-ro
Muelle 19B Sant Bertran	220,00	11,00	83,00	Passatgers/ro-ro
Muelle 19B Sant Bertran (rampa S)	25,00	11,00	30,00	Passatgers/ro-ro
Muelle 20A Ponent (Norte) (rampa O)	23,00	7,80	30,00	Passatgers/ro-ro
Muelle 20A Ponent (Norte) (1r. tramo)	294,00	7,80	45,00	Passatgers/ro-ro
Muelle 20A Ponent (Norte) (rampa E)	25,50	7,80	14,00	Passatgers/ro-ro
Muelle 20B Ponent (Norte) (2º tramo)	89,60	7,80	29,00	Mercaderia general
Muelle 20C Ponent (Este)	284,00	9,50	33,00	Mercaderia general
Muelle 20D Ponent (Sur) (rampa E)	30,00	11,20	12,00	Passatgers/ro-ro
Muelle 20D Ponent (Sur)	306,00	11,20	62,00	Passatgers/ro-ro
Muelle 20D Ponent (Sur) (rampa O) [**]	30,00	11,20	12,00	Passatgers/ro-ro
Muelle 21A Costa (rampa N) [**]	30,15	11,20	10,00	Passatgers/ro-ro
Muelle 21A Costa	421,00	11,20	66,00	Passatgers/ro-ro
Muelle 21A Costa (rampa S)	35,00	11,20	30,00	Mercaderia general/ro-ro
Muelle 22A Contradic (Norte) (rampa)	28,60	11,20	35,00	Mercaderia general/ro-ro
Muelle 22A Contradic (Norte)	282,00	11,20	85,00	Sòlids a granel per a instal·lació especial/ro-ro
Muelle 22B Contradic (Este)	241,00	12,00	13,00	Sòlids a granel per a instal·lació especial
Muelle 22C Contradic (Sur)	419,00	12,00	160,00	Sòlids i líquids a granel per a instal·lació especial/ro-ro
Muelle 22C Contradic (Sur) (rampa) [**]	25,00	12,00	14,00	Mercaderia general/ro-ro
Muelle 23A Oeste	198,00	12,00	77,00	Sòlids i líquids a granel per a instal·lació especial
Muelle 24A Sur (parte Norte)	355,00	12,00	220,00	Contenidors
Muelle 24B Sur (part. Este) Mod. 1-10	500,00	14,00	100,00	Contenidors
Muelle 24B Sur (part. Este) Mod.11-23	663,00	16,00	100,00	Contenidors
Muelle 24C Sur (Sur)	327,00	14,50	200,00	Productes petrolífers
Muelle 26A Álvarez de la Campa (1r. tramo)	350,00	12,00	200/300	Productes petrolífers
Muelle 26A Álvarez de la Campa (3r. tramo)	460,00	14,00	100,00	Sòlids a granel per a instal·lació especial
Muelle 27A Lepant (atraque núm. 1)	170,00	8,00	42,00	Mercaderia general/ro-ro
Muelle 27A Lepant (rampa)	14,90	8,00	3,45	Mercaderia general/ro-ro
Muelle 27B Lepant (atraque núm. 2)	123,50	8,00	25,00	Mercaderia general/ro-ro
Muelle 27B Lepant (rampa)	17,45	8,00	22,30	Mercaderia general/ro-ro
Muelle 28B Evaristo Fernández (rampa S) [**]	22,00	7,80	65,00	Mercaderia general/ro-ro
Muelle 29A Príncep d'Espanya (1r. tramo)	123,40	8,00	45,00	Mercaderia general/ro-ro
Muelle 29A Príncep d'Espanya (2º tramo)	973,00	14,00	150/500	Mercaderia general/ro-ro
Muelle 30A Dàrsena Sur	331,00	12,00	150,00	Automòbils/ro-ro
Muelle 30A Dàrsena Sur (rampa)	24,00	12,00	20,00	Automòbils/ro-ro
Muelle 30B Dàrsena Sur	205,00	12,00	150,00	Automòbils/ro-ro
Muelle 30B Dàrsena Sur (rampa N)	25,00	12,00	20,00	Automòbils/ro-ro
Muelle 30B Dàrsena Sur (rampa S) [**]	20,00	12,00	14,00	Automòbils/ro-ro
Muelle 30C Dàrsena Sur	277,00	12,00	50/350	Automòbils/ro-ro

Nom	Longitud (m)	Calat (m) [*]	Ample (m)	Usos
Muelle 31A Dàrsena Interior	285,00	12,00	50/400	Automòbils/ro-ro
Muelle 31A Dàrsena Interior (rampa)	22,00	12,00	36,00	Automòbils/ro-ro
Muelle 31B Dàrsena Interior (rampa)	35,45	7,00	22,00	Automòbils/ro-ro
Muelle 31B Dàrsena Interior	240,00	7,00	50,00	Automòbils/ro-ro
Muelle 31C Dàrsena Interior	87,00	8,00	0,00	Automòbils/ro-ro
Muelle 31C Dàrsena Interior (rampa) [**]	29,00	8,00	12,00	Automòbils/ro-ro
Muelle 32A de l'Energia	150,00	12,00	0,00	Gasos líquats i líquids
Muelle 32B de l'Energia	150,00	12,00	0,00	Gasos líquats i líquids
Muelle 32C de l'Energia	150,00	12,00	0,00	Gasos líquats i líquids
Muelle 32D de l'Energia	175,00	12,00	0,00	Gasos líquats i líquids
Muelle 32E de l'Energia	175,00	12,00	0,00	Gasos líquats i líquids
Muelle 32F de l'Energia	150,00	12,00	0,00	Gasos líquats i líquids
Muelle 32G de l'Energia	150,00	12,00	0,00	Gasos líquats i líquids
Muelle 34B	275,00	16,50	0,00	Líquids a granel
Muelle 36A Prat Mod. 1-19	950,00	16,00	500,00	Contenidors
Muelle 36A Prat Mod. 20-31	575,00	16,50	500,00	Contenidors
Total	15.782,90			
DÀRSENAS PESQUERES				
Muelle 10A de Pescadors	75,00	8,00	50,00	Pesca/Escar
Muelle 10B de Pescadors	68,50	8,00	35,00	Pesca
Muelle 11A de Balears	217,50	8,00	10,00	Pesca
Muelle 11B de Balears	61,00	8,00	21,00	Pesca
Muelle 11C de Balears	261,00	9,60	50,00	Pesca
Total	683,00			
ALTRES DÀRSENAS				
Muelle 02A de Llevant	43,00	8,00	45,00	Embarcacions auxiliars
Muelle 02B de Llevant	186,00	8,00	60,00	Embarcacions auxiliars
Muelle 02C de Llevant	155,30	8,00	45,00	Embarcacions auxiliars
Muelle 15C d'Espanya Sur	124,00	7,60	36,00	Embarcacions auxiliars
Muelle 15D d'Espanya Oeste-2	283,50	7,60	45,00	Embarcacions de lleure
Muelle 15E d'Espanya Oeste-1	221,00	7,60	19,00	Embarcacions de lleure
Muelle 16A de Bosch i Alsina	451,00	6,60	55,00	Vaixells no comercials
Muelle 17A de Drassanes (Portal de la Pau)	97,00	7,00	0,00	Tràfic local
Muelle 27C Lepant (atraque núm. 3)	79,00	7,00	15,00	Base remolcadors/amarradors
Muelle 28A Evaristo Fernández (rampa N) [**]	22,00	7,80	65,00	Base remolcadors/amarradors
Muelle 28A Evaristo Fernández	66,00	7,80	65,00	Base remolcadors/amarradors
Muelle 28A Evaristo Fernández (rampa S) [**]	16,00	7,80	65,00	Base remolcadors/amarradors
Muelle 28B Evaristo Fernández (rampa N) [**]	16,00	7,80	65,00	Base remolcadors/amarradors
Muelle 28B Evaristo Fernández	80,00	7,80	65,00	Base remolcadors/amarradors
Muelle 33A Nou Contradic	80,00	2,50	10,00	Embarcacions auxiliars
Muelle 33B Nou Contradic	160,00	6,00	0,50	Embarcacions auxiliars
Muelle 34A	102,00	4,00	0,00	Base pràctics
Muelle 35A	140,00	3,19	25,00	Embarcacions de serveis portuàris
Muelle 99B Dic Sud	500,00	11,70	12,00	Reparació i armament de vaixells
Total	2.767,80			
TOTAL DÀRSENAS DEL SERVEI	19.233,70			
De particulars				
DÀRSENAS COMERCIALS				
Muelle 26A Álvarez de la Campa (2n. tramo)	250,00	12,00	100/200	Sòlids i líquids a granel per a instal·lació especial
Muelle 32H de l'Energia	258,00	12,00	0,00	Gas natural líquat
Muelle 33C Nou Contradic	345,00	13,70	0,00	Gas natural líquat
Total	853,00			
DÀRSENAS PESQUERES				
No hay				
OTRAS DÀRSENAS				
Muelle 03A Oriental	191,00	7,00	5,00	Reparació naval
Muelle 03B Oriental	87,00	7,00	5,00	Reparació naval
Muelle 03C Oriental	187,00	6,00	5,00	Reparació naval

Nom	Longitud (m)	Calat (m) [*]	Ample (m)	Usos
Muelle 05A Occidental (testero)	50,00	9,00	10,00	Reparació naval
Muelle 05B Occidental (Oeste)	210,00	9,00	19,50	Reparació naval
Muelle 06A Catalunya A	35,00	8,00	5,50	Reparació naval
Muelle 06B Catalunya B	80,00	7,00	42,00	Reparació naval
Muelle 06C Catalunya C (shiplift)	97,00	8,00	25,00	Reparació naval
Muelle 06D Catalunya D	50,00	6,00	42,00	Reparació naval
Muelle 07A Marina '92 A	87,00	7,50	51,00	Reparació naval
Muelle 07B Marina '92 B	73,00	6,70	62,00	Reparació naval
Muelle 07C Marina '92 C	126,00	6,00	51,00	Reparació naval
Muelle 08A Nou	98,00	8,00	42,00	Reparació naval
Muelle 09A Escar (syncrolift)	59,00	8,00	42,00	Reparació naval
Muelle 09B Escar Sur	70,00	8,00	0,00	Reparació naval
Muelle 09C Escar Norte	82,00	8,00	0,00	Reparació naval
Muelle 10C de Pescadors (Norte)	154,00	8,00	35,00	Embarcacions de lleure
Muelle 12A del Relotge	202,00	8,00	52/150	Embarcacions de lleure
Muelle 13A Barceloneta	439,00	8,00	52,00	Embarcacions de lleure
Muelle 14A del Dipòsit	108,00	8,00	40,00	Embarcacions de lleure
Muelle 15A d'Espanya NE	435,00	8,30	34,00	Embarcacions de lleure
Total	2.920,00			
TOTAL DÀRSENAS DE PARTICULARS	3.773,00			
TOTAL	23.006,70			

[*] Calat nominal de construcció. Pot produir-se variacions en el calat real del moll que no es reflecteixen en aquesta relació.

[**] Rampes de moll (sense tacó) per a vaixells ro-ro: no es sumen al total de la columna "longitud" per estar inclosa a la longitud del moll de la seva alineació.

2.2.1.2. Classificació per a usos i calats

Usos	Metres lineals de moll amb calat "C" (m)					Totals	C<4m
	C>=12m	12m>C<=10m	10m>C>=8m	8m>C>=6m	6m>C>=4m		
DEL SERVEI (*)							
Molls comercials							
Mercaderia general	1.515,00	63,60	733,25	89,60	-	2.401,45	-
Contenidors	3.043,00	-	-	-	-	3.043,00	-
Automòbils	1.169,00	-	87,00	275,45	-	1.531,45	-
Sòlids a granel sense inst. esp.	198,00	-	-	-	-	198,00	-
Sòlids a granel per a inst. esp.	1.120,00	282,00	-	-	-	1.402,00	-
Líquids a granel	2.052,00	-	-	-	-	2.052,00	-
Passatgers	1.908,00	1.342,30	1.409,50	495,20	-	5.155,00	-
Altres molls							
Pesca	-	-	683,00	-	-	683,00	-
Armament i reparació	500,00	-	-	-	-	500,00	-
Diversos	-	-	384,30	1.561,50	102,00	2.267,80	220,00
TOTAL DEL SERVEI	11.505,00	1.687,90	3.297,05	2.421,75	102,00	19.233,70	220,00
DE PARTICULARS							
Molls comercials							
Mercaderia general	-	-	-	-	-	-	-
Contenidors	-	-	-	-	-	-	-
Automòbils	-	-	-	-	-	-	-
Sòlids a granel sense inst. esp.	-	-	-	-	-	-	-
Sòlids a granel per a inst. esp.	250,00	-	-	-	-	250,00	-
Líquids a granel	603,00	-	-	-	-	603,00	-
Passatgers	-	-	-	-	-	-	-
Altres molls							
Pesca	-	-	-	-	-	-	-
Armament i reparació	-	-	1.273,50	308,50	-	1.582,00	-
Diversos	-	-	1.338,00	-	-	1.338,00	-
TOTAL DE PARTICULARS	853,00	0,00	2.611,50	308,50	0,00	3.773,00	0,00
TOTAL	12.358,00	1.687,90	5.908,55	2.730,25	102,00	23.006,70	220,00

[*] Informació adicional sobre usos dels molls comercials del SERVEI

Vaixells ro-ro (alineació)	3.472,00	1.485,00	1.417,40	633,50	-	7.007,90	-
Rampes vaixells ro-ro (28)	176,00	263,05	111,55	188,95	-	739,55	-

2.2.2. Superfície terrestre i àrees de dipòsit (m2)

SECTOR / Designación	Magatzems			Vials y FC	Resta	Total
	Descoberts	Coberts i oberts	Tancats			
SECTOR 1						
Moll 01 Adossat						
Superfície:	107.157,60	-		181.392,70	322.543,20	611.093,50
SECTOR 2						
Moll 02 Llevant						
Moll 03 Dic Flotant						
Moll 05 Occidental						
Moll 11 Balears						
Moll 12 Rellotge						
Moll 13 Marina Port Vell						
Moll 14 Dipòsit						
Moll 15 Espanya						
Moll 16 Bosch i Alsina						
Moll 17 Drassanes						
Moll 18 Barcelona						
Superfície:	289.933,80	-	-	123.290,10	385.177,80	798.401,70
SECTOR 3						
Moll 19 Sant Bertran						
Moll 20 Ponent						
Moll 21 Costa						
Moll 22 Contradic						
Superfície:	207.809,00	-	20.471,00	139.870,00	108.806,00	476.956,00
SECTOR 4						
Moll 23 Oest						
Moll 24 Sud						
Moll 25 Pantalà						
Superfície:	705.190,00	-	3.600,00	118.528,00	133.999,00	961.317,00
SECTOR 5						
Moll 26 Álvarez de la Campa						
Moll 27 de Lepant						
Moll 28 Evaristo Fernández						
Superfície:	409.131,00	-	4.845,00	146.054,00	116.560,00	676.590,00
SECTOR 6						
Moll 29 Príncep d'Espanya						
Moll 30 Dàrsena Sud						
Superfície:	289.219,96	28.544,04		176.262,90	331.868,30	825.895,20
SECTOR 7						
Zona Sud						
Superfície:	159.906,00	135.810,00		64.860,00	22.991,00	383.567,00
SECTOR 8						
Moll 32 de l'Energia						
Superfície:	1.136.251,50			275.661,50	211.512,60	1.623.425,60
SECTOR 9						
ZAL 1	415.926,00			158.023,00	62.206,00	636.170,00
SECTOR 10						
ZAL 2	615.701,20			388.062,00	325.869,00	1.329.632,20
SECTOR 11						
Lleres				321.108,00	398.348,30	719.456,30
SECTOR 12						
	564.500,30			337.008,00	1.175.110,60	2.076.618,90
TOTAL PORT						11.119.123,40

2.2.3. Magatzems frigorífics i fàbriques de gel

Situació	Denominació	Propietari	Tm / dia producció	Observacions
Moll 11 Balears	Fàbrica de gel	Confraria de Pescadors BCN	Màx 56 t/dia	

2.2.4. Estacions marítimes

Situació	Propietari	Tráfico que serveix	Superfície (m²)	Núm. fingers
Moll 01 Adossat, E.M. A	Creuers del Port de Barcelona, SA	Internacional	5.715	2
Moll 01 Adossat, E.M. B	Creuers del Port de Barcelona, SA	Internacional	6.756	2
Moll 01 Adossat, E.M. C	Creuers del Port de Barcelona, SA	Internacional	4.143	3
Moll 01 Adossat, E.M. D	Costa Crociere SpA	Internacional	7.944	3
Moll 01 Adossat, E.M.E	Costa Crociere SpA	Internacional	8.375	2
Moll 18 Barcelona Nord	Creuers del Port de Barcelona, SA	Internacional	1.934	1
Moll 18 Barcelona Sud	Creuers del Port de Barcelona, SA	Internacional	1.934	1
Moll 18 Barcelona Nord	Autoritat Portuària de Barcelona	Balears	1.513	2
Moll 19 Sant Bertran	Terminal Ferry de BCN, SRLU	Internacional i Balears	2.277	3
Moll 21A Costa	Grimaldi Terminal Barcelona, SL	Internacional	3.107	1
Moll 15B Espanya	Autoritat Portuària de Barcelona	Internacional	516	Cap

2.2.5. Instal·lacions pesqueres

Classe d'instal·lació	Situació	Superfície (m²)
Llotja	Moll 10 Pescadors	1.500
Assecador de xarxes	Moll 10 Pescadors	2.500
Casetes pescadors	Moll 10 Pescadors	437
Casetes pescadors	Moll 11 Balears	653
Magatzem reparació xarxes	Moll 11 Balears	2.013

2.2.6. Edificacions i instal·lacions d'ús públic

Situació	Propietari	Ús	Característiques
Ronda del Port, tram 1	Port de Barcelona	Porta n. 2 d'entrada / sortida zona comercial	Control Guardamolls + Guàrdia Civil (contrarregistre)
Ronda del Port, tram 3	Port de Barcelona	Porta n. 25 d'entrada / sortida zona comercial	Control Guardamolls + Guàrdia Civil (contrarregistre)
Ronda del Port, tram 5	Port de Barcelona	Guardia Civil / Transportistes	Edifici de 3.730 m²
Ronda del Port, tram 5	Port de Barcelona	Porta n. 28 de sortida des-de zona comercial	Control Guàrdia Civil (contrarregistre)
Ronda del Port, tram 6	Port de Barcelona	Policia Portuària i tallers APB	19.500 m²
Ronda del Port, tram 6	Port de Barcelona	Porta n. 29 d'entrada / sortida a zona comercial	Control Policia Portuària
Ronda del Port, tram 6	Port de Barcelona	Porta n. 30 d'entrada / sortida a zona comercial	Control Policia Portuària
Ronda del Port, tram 7	Port de Barcelona	Porta n. 33 d'entrada / sortida a ZAL	Control accés automatitzat
Passeig de l'Agricola	Restaurant Oliver	Restaurant	267m²
c/ Anselm Clavé	Port de Barcelona	Seu PortPort Vell, oficines	-
Moll 09 Escar	Port de Barcelona	Jubilats APB / Lliga Naval	Superfície: 780 m²
Moll 16 Bosch i Alsina	Port de Barcelona	Dispensari mèdic	Edifici de 600 m²
Moll 17 Drassanes	Port de Barcelona	Seu / oficines	Edifici de 1.060 m²
Moll 19 Sant Bertran	Port de Barcelona	Apostolat del Mar	Edifici de 3 plantes (300 m² per planta)
Moll 28 A	Remolcadors	Instal·lacions destinades al servei de remolc de vaixells	Edifici 4.185 m² i instal·lacions associades al servei
Moll 29 Príncep d'Espanya	Port de Barcelona	Policia Nacional / Despatxos	Edifici de 4.160 m²
Moll 32 de l'Energia	Port de Barcelona	Aparcament públic camions	Explanada de 50.615 m²
Moll 32 de l'Energia	Port de Barcelona	Porta n. 31 d'entrada / sortida a moll de l'Energia	Control Policia Portuària + Guàrdia Civil (contrarregistre)
Moll 32 de l'Energia	Port de Barcelona	Instal·lacions destinades al servei de practicatge	Amarratges d'embarcacions, locals, explanada taller i torre de control dels pràctics
Zal II	Port de Barcelona	Nou PIF	5.729 m² de sup. construïda en 2 plantes, amb 8 zones operatives.
Moll 16A Bosch i Alsina	Barcelona Serveis Municipals, SA	Aparcament públic turismes	Sup. subterrània de 7.263 m² + 881 m² rampes
Moll 08A Nou	APK54 Aparcamientos	Aparcament públic turismes	Sup. subterrània d'11.285 m² + 385 m² rampes
Moll 08A Nou	Club Natació Atlètic Barceloneta	Piscina i altres instal·lacions esportives	Superfície: 8.939 m²
Moll 08A Nou	Club Natació Barcelona	Piscina i altres instal·lacions esportives	Superfície: 21.512 m²
Moll 22 Contradic	Coma y Ribas, SA	Bàscula	Superfície: 200 m²
Moll 02 Oriental	Creu Roja del Mar	Salvament	Part edifici de 120 m²
Dàrsena Bocana Nord, 02D	Port Med Barcelona SA	Marina esportiva	Superfície 19.268 m²
Carrer Y, Zona Sud	Duana	Magatzem de la Duana	Parcel·la i nau de 4.926 m²
Moll 17 Drassanes	Duana	Duana	Edifici de 4.840 m²

Situació	Propietari	Ús	Característiques
Moll 14A Dipòsit	Empark Aparcam. i Serveis, SA	Aparcament públic turismes	Sup. Subterrània de 13.861 m ² + 818 m ² rampes
Ronda del Port, tram 5	Port de Barcelona	Esplanada gestió operativa de camions Truck Center	
Ronda del Port, tram 5	Estibarna	Seu/oficines	"Edifici de 1.661 m ² Resta parcel·la 5.600 m ² "
Ronda del Port, tram 6	Estibarna	Centre assistencial i de Formació Professional	1.090 m ²
Carrer Y, Zona Sud	GALP Energía España SAU	Gasolinera/Gasineria	Superfície: 2.371 m ²
Moll 12A Relotge	Marina Port Vell SAU	Marina per a embarcacions esportives i de lleure	Superfície: 118.611 m ²
Desdoblament de moll de l'Energia	Muelles y Espacios Portuarios, SA	Gasolinera del Truck Center	Superfície: 5.493 m ²
Moll 15D Espanya	Real Club Marítim de Barcelona	Marina per a embarcacions esportives i de lleure	Superfície: 18.241 m ²
Moll 15D Espanya	Real Club Náutico de Barcelona	Marina per a embarcacions esportives i de lleure	Superfície: 24.765 m ²
Moll 23 Oest	Manipuladora de MercancíasSL	Bàscula	Superfície: 200 m ²
Moll 14 Dipòsit	Universitat Politècnica de Catalunya	Facultat de Nàutica	"Edifici de 1.480 m ² Resta parcel·la 2.085 m ² "
Moll 18 Barcelona	World Trade Center BCN	Oficines APB	Diverses superfícies (8.278 m ²) en complex WTC
Moll Adossat 00A	Port de Barcelona	Oficines Moll Adossat	Superfície: 1962 m ²
Moll Adossat 00A	Port de Barcelona	Aparcament Moll Adossat	Superfície: 4808m ²
Moll Adossat	Cat Helicòpters	Heliport	3524m ²

2.4. Instal·lacions per a vaixells

2.4.1. Dics

2.4.1.1. Dics secs

Situació	Propietari	Eslora (m)	Mànega (m)	Calat referit al 0 del Port (m)	Capacitat (Tm)
Dàrsena del dic	Marina Barcelona 92, SA	215	35	8,5	50.000

2.4.1.2. Dics flotants

Retirat 15/09/2011

2.4.2. Escars

Situació	Propietari	Nº de rampes iguals	Longitud de rampa (m)	Amplada (m)	Pendent (%)	Calat a l'extrem (m)	Máx. Tm vaixell admissible
Moll 09 Escar	Marina Barcelona 92, SA	--	105/125/122	9/10,5/14	4,6	9	Travelift: 150 Tm Syncrolift: 1.600 Tm

2.4.3. Drassanes

Situació	Propietari	Nº de gradas	Longitud gradas (m)	Amplada gradas (m)	Superfície (m ²)
Moll 02 Llevant	Barcelona Nautic Center, SL	Cap	--	--	12.845
Moll 02 Llevant	Fundació Priv. Navegació Oceànica BCN	Cap	--	--	2.487
Moll 03 Dic Flotant / 05 Occidental / 06 Catalunya/07-08-09 Dàrsena de l'Indústria	Marina Barcelona 92, SA	Cap	--	--	69.284

2.4.4. Servei de subministrament a vaixells

Clase de suministro	Situació	Nombre de preses	Capacitat horària de cada presa	Capacitat horària del moll	Subministrador
Gasoli (pesca)	Moll Balears 11B	1	2 t	-	REPSOL
Gasolina	OneOcean Port Vell	1	2,7 t	-	SHELL
Gasoli	OneOcean Port Vell	2	6,6 t	-	SHELL
Gasoli	OneOcean Port Vell	1	2,7 t	-	SHELL
Gasoli	OneOcean Port Vell	1	13,2 t	-	SHELL
Gasoli i fuel	Tota la zona I (vaixell-tanc)	-	200/500 m ³	-	REPSOL
Gasoli i fuel	Tota la zona I 2 (vaixell-tanc)	-	250/500 m ³	-	CEPSA
Gasoli i fuel	Tota la zona I (2 vaixells-tanc)	-	100/250 m ³	-	MEROIL/TRA-DEBE

2.5. Mitjans mecànics de terra

2.5.1. Grues

2.5.1.1. Grues de moll

Situació	Propietari	Nom- bre	Tipus	Marca	Energia que empra	Força (tm)	Alçada sobre BMVE (m)	Rendiment en condicions normals	Any de construcció
Sud N.	APM TERMINALS BCN	1	Panamax	Paceco PX	A.T. 6.000 v.	50	30,5	35	1996
Sud E.	APM TERMINALS BCN	1	Post Panamax	KONECRANES PPX	A.T. 6.000 v.	40	33	35	1993
Sud E.	APM TERMINALS BCN	2	Post Panamax	KONECRANES PPX	A.T. 6.000 v.	51	33,5	35	1999
Sud E.	APM TERMINALS BCN	2	Post Panamax	KONECRANES PPX	A.T. 6.000 v.	60	33,5	35	2003
Sud E.	APM TERMINALS BCN	1	Panamax	BABCOCK-WILCOX PX	A.T. 6.000 v.	45	26	35	1982
Sud E.	APM TERMINALS BCN	3	Súper Post Panamax	ZPMC SPPX	A.T. 6.000 v.	65	41	35	2007
Sud E.	APM TERMINALS BCN	2	Súper Post Panamax	ZPMC SPPX	A.T. 6.000 v.	65	41	35	2011
Sud E.	APM TERMINALS BCN	1	Panamax	ZPMC PX	A.T. 6.000 v.	65	41	35	2009
Moll Prat	BEST	8	Súper Post Panamax	ZPMC SPPX	A.T. 15.000 v.	71	42	35	2012
Moll Prat	BEST	3	Súper Post Panamax	ZPMC SPPX	A.T. 15.000 v.	71	47	35	2014
Moll Prat	BEST	2	Súper Post Panamax	ZPMC SPPX	A.T. 15.000 v.	71	47	35	2019
Adossat	TERMINAL PORT NOU	1	Panamax	Babcock Kocks	A.T. 6.000 v.	41	24	30	1972
Adossat	TERMINAL PORT NOU	1	Panamax	Demag	A.T. 6.000 v.	41	27	35	1969
Adossat	TERMINAL PORT NOU	1	Panamax	Paceco	A.T. 6.000 v.	40	32	35	2009

2.5.1.2. Grues automòbils

Situació	Propietari	Nº	Marca	Energia que empra	Força (tm)	Alçada sobre BMVE (m)	Rendiment en condicions normals	Any de construcció
OEST	COMA Y RIBAS, SL	1	GOTWALD HMK260EG	GASOIL	40 T			2006
OEST	COMA Y RIBAS, SL	1	GOTWALD HMK300EG	GASOIL	60 T			2001
OEST	COMA Y RIBAS, SL	1	GOTWALD HMK300EG	GASOIL	50 T			2001
OEST	COMA Y RIBAS, SL	2	SENNEBOGEN 835	GASOIL	44 T			2021
PPE ES- PANYA	MANIPULADORA DE MERCANCÍAS, SL	1	GOTTWALD HMK 300EG	GASOIL	100T			1992
PPE ES- PANYA	MANIPULADORA DE MERCANCÍAS, SL	1	GOTTWALD AMK 300G	GASOIL	104T			2006
PPE ES- PANYA	MANIPULADORA DE MERCANCÍAS, SL	1	GOTTWALD AMK 45-21	GASOIL	104T			2002
PPE ES- PANYA	MANIPULADORA DE MERCANCÍAS, SL	1	GOTTWALD AMK 45-21 HMK 280	GASOIL	104T			2002
PPE ES- PANYA	MANIPULADORA DE MERCANCÍAS, SL	1	GOTTWALD AMK 45-21 HMK 330EG	GASOIL	104T			2002
PPE ES- PANYA	MANIPULADORA DE MERCANCÍAS, SL	1	GOTTWALD AMK HMK 330EG	GASOIL	104T			2003
PPE ES- PANYA	MANIPULADORA DE MERCANCÍAS, SL	1	FANTUZZI REGGIANE MHC40	GASOIL	28T			2000
PPE ES- PANYA	MANIPULADORA DE MERCANCÍAS, SL	1	DEMAG DEUTZ AC 200	GASOIL	200 T			2006
PPE ES- PANYA	MANIPULADORA DE MERCANCÍAS, SL	1	FANTUZZI REGGIANI MCH40	GASOIL	40 T			2006
ADOSSAT	TERMINAL PORT NOU, SA	1	LIEBHERR LHM 500	GASOIL	140 T			2007

2.5.1.3. Nombre de grues. Resum

Tipo	DEL SERVEI	DE PARTICULARS	Total
Portacontenidors		29	29
De pòrtic:			
Fins 6 Tm			
Més de 16 Tm		29	29
Automòbils		15	15
Altres grues		0	0
TOTAL		44	44

2.5.2. Instal·lacions especials de càrrega i descàrrega

Situació	Propietari	Any de construcció	Característiques
Moll 22 Contradic (E)	ERGRANSA, SA	1963-80	Estació receptora de grans i llavors
Moll 22 Contradic (S)	PORTCEMEN, SA	1975	Sitges per a ciment i clínquer
Moll 23 Oest	BUNGE IBERICA, SA	1979-81	Planta de mòlta de fava de soja
Moll 24 Oest	CLH, SA	1929 i ampliacions	Dipòsits de productes petrolífers
Moll 26 Álvarez de la Campa	CARGILL ESPAÑA, SA	1979	Planta de mòlta de fava de soja

Situació	Propietari	Any de construcció	Característiques
Moll 26 Álvarez de la Campa	TRÁFICO DE MERCANCIAS	2020	Terminal manipulació sals potàssiques i sódiques
Moll de l'Energia	DECAL ESPAÑA, SA	1992 i ampliacions	Dipòsits de prod. petrolífers i químics
Moll de l'Energia	KOALAGAS, SA	1992-01	Dipòsits de gas propà
Moll de l'Energia	TERMINALES QUÍMICOS, SA	1975 i ampliacions	Dipòsits de prod. petrolífers i químics
Moll de l'Energia	TERMINALES PORTUARIAS, SA	1973 i ampliacions	Dipòsits de prod. petrolífers i químics
Moll de l'Energia	TEPSA-TERQUIMSA	2016	Carregador ferroviari
Moll de l'Energia	RECEPTORA DE LÍQUIDOS, SA	1975 i ampliacions	Dipòsits d'olis a granel
Moll de l'Energia	ENAGAS, SA	1969 i ampliacions	Planta de regasificació
Moll de l'Energia	MEROIL, SA	2003 i ampliacions	Dipòsits de productes petrolífers
Moll de l'Energia	MEROIL TANK, SL	2012	Dipòsits de productes petrolífers
Moll de l'Energia	TRADEBE PORT SERVICES, SL	2013	Dipòsits de productes petrolífers

2.5.3. Material mòbil ferroviari

Propietari	Classe de material	Nº	Energia que fa servir	Tonatge d'arrossegament. Capacitat de càrrega (Tm)	Ample de via	Any de construcció
APM TERMINALS BARCELONA	Grúa Jaso 262 RMG 802	1	Electricitat		IB/UIC	1998
APM TERMINALS BARCELONA	Grúa RMG- Paceco	1	Electricitat		IB/UIC	2017
GRIMALDI TERMINAL BARCELONA, SL	Rampa Mòbil Ferroviària	1	Hidràulica		M/IB	
SETRAM	Rampa Mòbil Ferroviària	2	Hidràulica		IB/UIC	
SETRAM / AUTOTERMINAL (compartida)	Rampa Mòbil Ferroviària	1	Manual		IB/UIC	
AUTOTERMINAL, SA	Rampa Mòbil Ferroviària	3	Electricitat		IB/UIC	
BEST	Rail Mounted Gantry RMG-1	3	Electricitat	40 t	IB/UIC	2013

2.5.4. Material auxiliar de càrrega, descàrrega i transport

Tipus Maquinària	Nom Usuari	Nº	Marca	Energia	Característiques	Any
FLT - FORKLIFT (CARRETILLA ELEVAD.)	APM TERMINALS BARCELONA S L U	2	FANTUZZI	GA	10 TONES	2007
FLT - FORKLIFT (CARRETILLA ELEVAD.)	APM TERMINALS BARCELONA S L U	2	KALMAR	GA	9 TONES	2006
FLT - FORKLIFT (CARRETILLA ELEVAD.)	APM TERMINALS BARCELONA S L U	1	FANTUZZI	GA	9 TONES	2005
FLT - FORKLIFT (CARRETILLA ELEVAD.)	APM TERMINALS BARCELONA S L U	1	LINDE	GA	9 TONES	2011
FLT - FORKLIFT (CARRETILLA ELEVAD.)	APM TERMINALS BARCELONA S L U	1	HYSTER	GA	25 TONES	1989
REACH-STACKER	APM TERMINALS BARCELONA S L U	1	KALMAR	GA	45 TONES	2006
REACH-STACKER	APM TERMINALS BARCELONA S L U	1	SISU	GA	45 TONES	1998
STRADDLE CARRIER	APM TERMINALS BARCELONA S L U	14	KALMAR	GA	50 TONES	2005
STRADDLE CARRIER	APM TERMINALS BARCELONA S L U	6	KALMAR	GA	40 TONES	2000
STRADDLE CARRIER	APM TERMINALS BARCELONA S L U	5	NELCON	GA	40 TONES	2002
STRADDLE CARRIER	APM TERMINALS BARCELONA S L U	4	NELCON	GA	50 TONES	2001
STRADDLE CARRIER	APM TERMINALS BARCELONA S L U	12	NOELL	GA	50 TONES	2007
STRADDLE CARRIER	APM TERMINALS BARCELONA S L U	29	KONECRANES/ NSC 644E	GA	60 TONES	2019
STRADDLE CARRIER	APM TERMINALS BARCELONA S L U	5	TEREX	GA	60 TONES	2011
CISTELLA ELEVADORA	AUTOTERMINAL SA	1	GENIE Z - 34/22	GA	12,5 M ALÇADA	2008
FLT - FORKLIFT (CARRETILLA ELEVAD.)	AUTOTERMINAL SA	1	HYSTER H16XM-6	GA	16 TONES	2007
FLT - FORKLIFT (CARRETILLA ELEVAD.)	AUTOTERMINAL SA	1	CATERPILLAR DP60	GA	6 TONES	1997
FLT - FORKLIFT (CARRETILLA ELEVAD.)	AUTOTERMINAL SA	1	J2.5XN-717	EL	2500 KG 27 CV	2010
MAFIS	AUTOTERMINAL SA	1	TERBERG RT282	GA	165 TONES	2010
APILADOR DE BUITS	BARCELONA CONTAINER DEPOT SERVICE SL	10	HYSTER H22XM-12EC	GA	9 TONES	2016
APILADOR DE BUITS	BARCELONA CONTAINER DEPOT SERVICE SL	4	HYSTER H22XM-12EC	GA	9 TONES	2015
APILADOR DE BUITS	BARCELONA CONTAINER DEPOT SERVICE SL	1	KALMAR DC13,6XLEC4	GA	10 TONES	1996
APILADOR DE BUITS	BARCELONA CONTAINER DEPOT SERVICE SL	1	LINDE C-80/5	GA	8 TONES	1998
CARRETÓ ELEVADOR	BARCELONA CONTAINER DEPOT SERVICE SL	2	DAEWOO D30S	GA	3 TONES	1998
CARRETÓ ELEVADOR	BARCELONA CONTAINER DEPOT SERVICE SL	1	HYSTER H6.00XL	GA	6 TONES	1998
CARRETÓ ELEVADOR	BARCELONA CONTAINER DEPOT SERVICE SL	1	KALMAR LMV12600	GA	12 TONES	1984
CARRETÓ ELEVADOR	BARCELONA CONTAINER DEPOT SERVICE SL	1	LINDE H60D	GA	6 TONES	1998
CARRO AUTOPORTANTE	BARCELONA NAUTIC CENTER SL	1	BOAT LIFT	GA	80 TONES	2017
TRAVEL LIFT	BARCELONA NAUTIC CENTER SL	1	EDEN TECHNOLOGY	GA	160 TONES	2015
CISTELLA ELEVADORA	COMA Y RIBAS SL	1	TKD TL2400-2J	GA	24 METROS	2000
CULLERA	COMA Y RIBAS SL	1	VERSTEGEN		21,53 M³	2006
CULLERA	COMA Y RIBAS SL	1	VERSTEGEN		32 M³	2006
ESCOMBRADORA	COMA Y RIBAS SL	1	JCB	GA	8 TONES	2021

Tipus Maquinària	Nom Usuari	Nº	Marca	Energia	Característiques	Any
FLT - FORKLIFT (CARRETILLA ELEVAD.)	COMA Y RIBAS SL	1		GA	400 TONES	2012
PALA CARREGADORA	COMA Y RIBAS SL	1	JCB 456	GA	20,27 TON	2004
PALA CARREGADORA	COMA Y RIBAS SL	1	CAT 938H	GA	15,1 TONES (BODEGA)	2010
POP RETROEXCAVADORA	COMA Y RIBAS SL	1	GÜVEN MOP4-14-4X4-8		14 M³	
TREMUJA	COMA Y RIBAS SL	1	CHIA	EL	80 M³	2006
REACH-STACKER	DELTA DEPOT BARCELONA SL	1	LINDE HD-01	GA	CÀRREGA DE 1800 KGS FEINES TALLER	2018
REACH-STACKER	DELTA DEPOT BARCELONA SL	1	ECH KALMAR DCG90-45ES7	GA	CÀRREGA DE 9TNS FINS A 7 CONT. ALÇA	2021
REACH-STACKER	DELTA DEPOT BARCELONA SL	1	ECH KALMAR DCG90-45ES7	GA	CÀRREGA DE 9TNS FINS A 7 CONT. ALÇA	2021
BÀSCULA	ERGRANSA SA	1	METTLER TOLEDO	EL	60 TONES	1999
PALA CARREGADORA	ERGRANSA SA	1	CATERPILLAR CAT906M	GA	6 TONES	2016
PALA CARREGADORA	ERGRANSA SA	1	CATERPILLAR CAT950	GA	18 TONES	2010
PALA CARREGADORA	ERGRANSA SA	1	CATERPILLAR CAT906H	GA	6 TONES	2011
PALA CARREGADORA	ERGRANSA SA	1	CATERPILLAR CAT950GC	GA	18 TONES	2020
PALA CARREGADORA	ERGRANSA SA	2	GEHL 7810	GA	1,6 TONES	2008
PALA CARREGADORA	ERGRANSA SA	1	CATERPILLAR CAT920	GA	11,5 TONES	2021
CARRETÓ ELEVADOR	GRIMALDI TERMINAL BARCELONA SL	1	KALMAR DCB32	GA	32 TONES	2002
CARRETÓ ELEVADOR	GRIMALDI TERMINAL BARCELONA SL	1	TOYOTA 12-TFD40	GA	4 TONES	2006
FURGONETA	GRIMALDI TERMINAL BARCELONA SL	2	FIAT TALENTO	GA		2020
FURGONETA	GRIMALDI TERMINAL BARCELONA SL	1	FORD TRANSIT	GA		2020
FURGONETA	GRIMALDI TERMINAL BARCELONA SL	3	PEUGEOT-E	EL		2021
MAFIS	GRIMALDI TERMINAL BARCELONA SL	9	KALMARRTR618I	GA		2017
MAFIS	GRIMALDI TERMINAL BARCELONA SL	5	TERBERG RT223	GA	46 TONES	2013
REACH-STACKER	GRIMALDI TERMINAL BARCELONA SL	1	SISU RSD 4531-4TL	GA	42 TONES	1998
TURISME	GRIMALDI TERMINAL BARCELONA SL	1	FIAT DOBLO	GA		2017
TURISME	GRIMALDI TERMINAL BARCELONA SL	1	VW E-UP	EL		2020
CARRETÓ ELEVADOR	LAVADEROS DE CISTERNAS SA	1	HYSTER H12XM	GA	7 TONES	2003
CARRETÓ ELEVADOR	LAVADEROS DE CISTERNAS SA	1	CATERPILLAR DP25N	GA	2,5 TONES	2005
MAFIS	LAVADEROS DE CISTERNAS SA	1	KALMAR TRX 182	GA	10,8 TONES	2004
REACH-STACKER	LAVADEROS DE CISTERNAS SA	1	KALMAR DCF90-45E7	GA	9 TONES	2003
CARRETÓ ELEVADOR	MANIPULADORA DE MERCANCIAS SL	2	CATERPILLAR B 345 B	GA		2002
CARRETÓ ELEVADOR	MANIPULADORA DE MERCANCIAS SL	1	CATERPILLAR B 385 B	GA		
CARRETÓ ELEVADOR	MANIPULADORA DE MERCANCIAS SL	1	CATERPILLAR B 438 B	GA		2002
CARRETÓ ELEVADOR	MANIPULADORA DE MERCANCIAS SL	7	CATERPILLAR DP 15	GA		2002
CARRETÓ ELEVADOR	MANIPULADORA DE MERCANCIAS SL	1	CATERPILLAR V 330 B	GA		2002
CARRETÓ ELEVADOR	MANIPULADORA DE MERCANCIAS SL	5	HYSTER 4.500XM	GA	4,5 TONES	2002
CARRETÓ ELEVADOR	MANIPULADORA DE MERCANCIAS SL	3	HYSTER C H 80	GA	8 TONES	2002
CARRETÓ ELEVADOR	MANIPULADORA DE MERCANCIAS SL	2	HYSTER F H 32.00	GA	32 TONES	2002
CARRETÓ ELEVADOR	MANIPULADORA DE MERCANCIAS SL	1	HYSTER F H 32.00	GA	32 TONES	2007
CARRETÓ ELEVADOR	MANIPULADORA DE MERCANCIAS SL	1	HYSTER F H 32.00	GA	32 TONES	2002
CARRETÓ ELEVADOR	MANIPULADORA DE MERCANCIAS SL	1	HYSTER F H 32.00	GA	32 TONES	2002
CARRETÓ ELEVADOR	MANIPULADORA DE MERCANCIAS SL	2	HYSTER H 16.00XL	GA	16 TONES	2002
CARRETÓ ELEVADOR	MANIPULADORA DE MERCANCIAS SL	3	HYSTER H 3.5 FT	GA	3,5 TONES	2002
CARRETÓ ELEVADOR	MANIPULADORA DE MERCANCIAS SL	1	HYSTER H 48.00 XMS	GA	48 TONES	2002
CARRETÓ ELEVADOR	MANIPULADORA DE MERCANCIAS SL	2	HYSTER H 5.5 FT GLP	GA	5,5 TONES	2002
CARRETÓ ELEVADOR	MANIPULADORA DE MERCANCIAS SL	2	HYSTER H 5.5 FT GLP	GA	5,5 TONES	2002
CARRETÓ ELEVADOR	MANIPULADORA DE MERCANCIAS SL	2	HYSTER H.18	GA	16 TONES	2002
CARRETÓ ELEVADOR	MANIPULADORA DE MERCANCIAS SL	1	HYSTER H20-XM	GA	20 TONES	
CARRETÓ ELEVADOR	MANIPULADORA DE MERCANCIAS SL	5	HYSTER H4.500XM	GA	4,5 TONES	2002
CARRETÓ ELEVADOR	MANIPULADORA DE MERCANCIAS SL	1	HYSTER RS45-31CH	GA	42 TONES	2019
CARRETÓ ELEVADOR	MANIPULADORA DE MERCANCIAS SL	2	HYSTER XL H 16.00	GA	16 TONES	2002
CARRETÓ ELEVADOR	MANIPULADORA DE MERCANCIAS SL	3	LINDE H 80 D	GA		2002
CARRETÓ ELEVADOR	MANIPULADORA DE MERCANCIAS SL	1	R.STAKER KONEKRAMES TC5	GA		
CARRETÓ ELEVADOR	MANIPULADORA DE MERCANCIAS SL	4	HYSTER XM H 4.00	GA	4 TONES	2002
ESCOMBRADORA	MANIPULADORA DE MERCANCIAS SL	2	PIQUERSA H 2000	GA	TITULAR	2006
GRUA HIDRAULICA (CHATARRA)	MANIPULADORA DE MERCANCIAS SL	2	CATERPILLAR MN CAT 140G	GA		2006
GRUA HIDRAULICA (CHATARRA)	MANIPULADORA DE MERCANCIAS SL	3	CATERPILLAR SERIE 300 330 BL	GA	BRAÇ ARTICULAT EXCA- VADORA (CADENES)	

Tipus Maquinària	Nom Usuari	Nº	Marca	Energia	Característiques	Any
GRUA HIDRAULICA (CHATARRA)	MANIPULADORA DE MERCANCIAS SL	1	LIEBHERR R-904	GA	BRAÇ ARTICULAT EXCAVADORA (CADENES)	2006
GRUA HIDRAULICA (CHATARRA)	MANIPULADORA DE MERCANCIAS SL	1	MANTSINEN 110 RCT HARBOR	GA		2006
GRUA HIDRAULICA (CHATARRA)	MANIPULADORA DE MERCANCIAS SL	2	MANTSINEN 60 RCT HARBOR	GA		2007
GRUP ELECTROGEN	MANIPULADORA DE MERCANCIAS SL	1	CATERPILLAR	GA		2006
MAFIS	MANIPULADORA DE MERCANCIAS SL	8	TERBERG	GA		2009
MINICARREGADORA	MANIPULADORA DE MERCANCIAS SL	1	CATERPILLAR 246	GA		2006
PALA CARREGADORA	MANIPULADORA DE MERCANCIAS SL	1	CATERPILLAR 908 H	GA		
PALA CARREGADORA	MANIPULADORA DE MERCANCIAS SL	1	CATERPILLAR 938 H	GA		
PALA CARREGADORA	MANIPULADORA DE MERCANCIAS SL	1	CATERPILLAR B 438 B	GA		2006
PALA CARREGADORA	MANIPULADORA DE MERCANCIAS SL	1	CATERPILLAR DP 15	GA		2006
PALA CARREGADORA	MANIPULADORA DE MERCANCIAS SL	1	CATERPILLAR SERIE G 950 G	GA		2006
PALA CARREGADORA	MANIPULADORA DE MERCANCIAS SL	1	CATERPILLAR SERIE G 972 G	GA		2006
PALA CARREGADORA	MANIPULADORA DE MERCANCIAS SL	1	CATERPILLAR SERIE G 980 G	GA		2006
PALA CARREGADORA	MANIPULADORA DE MERCANCIAS SL	1	VOLVO L 180 E	GA		
PLATAFORMA	MANIPULADORA DE MERCANCIAS SL	2		GA	2 CUELLOS	2006
PLATAFORMA ELEVADORA	MANIPULADORA DE MERCANCIAS SL	1	GENIE S 85	GA		2006
PLATAFORMA ELEVADORA	MANIPULADORA DE MERCANCIAS SL	1	HYSTER H 2.500	GA		2006
REACH-STACKER	MANIPULADORA DE MERCANCIAS SL	1	FANTUZZI - REGGIANI CS 45	GA		2006
REACH-STACKER	MANIPULADORA DE MERCANCIAS SL	2	KALMAR	GA	40 TONES	2006
REACH-STACKER	MANIPULADORA DE MERCANCIAS SL	1	KALMAR DCE 90-45 E8	GA	40 TONES	2006
REACH-STACKER	MANIPULADORA DE MERCANCIAS SL	1	R.STAKER KONECRAMES SMV32-1200C	GA		
REACH-STACKER	MANIPULADORA DE MERCANCIAS SL	1	TEREX TFC 45 R	GA	40 TONES	2009
FLT - FORKLIFT (CARRETILLA ELEVAD.)	SETRAM	1	NISSAN	GA		1999
FURGONETA	SETRAM	3	PEUGEOT/PARTNER	EL	2,25 TONES	2016
FURGONETA	SETRAM	4	MERCEDES VITO	GA	3,1 TONES	2020
FURGONETA	SETRAM	5	PEUGEOT EXPERT	EL	3,1 TONES	2020
TURISME	SETRAM	1	SEAT/LEON	GA	1,810 TONES	2016
TURISME	SETRAM	1	SEAT/LEON	GA	1,810 TONES	2018
AUTOMATIC STATIC CRANE (A.S.C)	TERMINAL CATALUNYA SA- BEST	6	KONECRANES	EL	40 TONES	2018
AUTOMATIC STATIC CRANE (A.S.C)	TERMINAL CATALUNYA SA- BEST	6	KONECRANES	EL	40 TONES	2018
AUTOMATIC STATIC CRANE (A.S.C)	TERMINAL CATALUNYA SA- BEST	36	KONECRANES	EL	40 TONES	2012
AUTOMATIC STATIC CRANE (A.S.C)	TERMINAL CATALUNYA SA- BEST	12	KONECRANES	EL	40 TONES	2014
CARRETÓ ELEVADOR	TERMINAL CATALUNYA SA- BEST	1	HYSTER	GA	40 TONES	2013
CARRETÓ ELEVADOR	TERMINAL CATALUNYA SA- BEST	1	HYSTER	GA	18 TONES	2013
REACH-STACKER	TERMINAL CATALUNYA SA- BEST	1	FANTUZZI	GA	45 TONES	1999
REACH-STACKER	TERMINAL CATALUNYA SA- BEST	1	KONECRANES	GA	40 TONES/18,5 M	2018
REACH-STACKER	TERMINAL CATALUNYA SA- BEST	1	PPM	GA	40 TONES/18,5 M	1998
REACH-STACKER	TERMINAL CATALUNYA SA- BEST	7	TEREX	GA	40 TONES/18,5 M	
REACH-STACKER	TERMINAL CATALUNYA SA- BEST	1	TFC 45R	GA	40 TONES/18,5 M	2009
STRADDLE CARRIER	TERMINAL CATALUNYA SA- BEST	32	KALMAR- CARGOTEC	GA	50 TONES / 7 M	2012
STRADDLE CARRIER	TERMINAL CATALUNYA SA- BEST	2	ZPMC	GA	50 TONES / 7 M	2021
TRACTORA TERMINALS	TERMINAL CATALUNYA SA- BEST	3	MAFI	GA		2011
TRACTORA TERMINALS	TERMINAL CATALUNYA SA- BEST	6	TERBERG	GA		2007
CARRETÓ ELEVADOR	TERMINAL FERRY DE BARCELONA SRLU	1	HYSTER H4	GA	2,5 TONES	1999
CARRETÓ ELEVADOR	TERMINAL FERRY DE BARCELONA SRLU	1	KALMAR/DC 12-600XL	GA	12 TONES	1998
CARRETÓ ELEVADOR	TERMINAL FERRY DE BARCELONA SRLU	1	CATERPILLAR DP25	GA	2,5 TONES	1998
MAFIS	TERMINAL FERRY DE BARCELONA SRLU	3	TR 618IAL	GA	25 TONES	2012
MAFIS	TERMINAL FERRY DE BARCELONA SRLU	3	TR 618IAL	GA	25 TONES	2010
MAFIS	TERMINAL FERRY DE BARCELONA SRLU	3	KALMAR TRX 182 IAL	GA	25 TONES	2007
MAFIS	TERMINAL FERRY DE BARCELONA SRLU	4	KALMAR TRX 182 AL	GA	25 TONES	2006
MAFIS	TERMINAL FERRY DE BARCELONA SRLU	1	KALMAR TRX 182 AL	GA	25 TONES	2005
MAFIS	TERMINAL FERRY DE BARCELONA SRLU	1	KALMAR TRX 182 AL	GA	25 TONES	2003
MAFIS	TERMINAL FERRY DE BARCELONA SRLU	2	KALMAR TR 618IAL	GA	25 TONES	2019
REACH-STACKER	TERMINAL FERRY DE BARCELONA SRLU	1	KALMAR DRD450-60 RICH	GA	45 TONES	1997
REACH-STACKER	TERMINAL FERRY DE BARCELONA SRLU	1	FANTUZZI RS50 SP RICH	GA	45 TONES	2000

Tipus Maquinària	Nom Usuari	Nº	Marca	Energia	Característiques	Any
CARRETÓ ELEVADOR	TERMINAL PORT NOU SA	1	KALMAR DCB 28	GA	28 TONES	1998
CARRETÓ ELEVADOR	TERMINAL PORT NOU SA	2	HYSTER H1600	GA	16 TONES	1994
CARRETÓ ELEVADOR	TERMINAL PORT NOU SA	1	KALMAR DCF 420-12		42 TONES	2014
CARRETÓ ELEVADOR	TERMINAL PORT NOU SA	2	TOYOTA	GA	4 TONES	2000
CARRETÓ ELEVADOR	TERMINAL PORT NOU SA	6	TOYOTA	GA	4 TONES	2001
CARRETÓ ELEVADOR	TERMINAL PORT NOU SA	5	TOYOTA	GA	4 TONES	2005
CARRETÓ ELEVADOR	TERMINAL PORT NOU SA	4	DOOSAN D40S-2	GA	4 TONES	2007
CARRETÓ ELEVADOR	TERMINAL PORT NOU SA	1	DOOSAN D35S-2		FINS A 3,5 TONES	2007
CARRETÓ ELEVADOR	TERMINAL PORT NOU SA	1	HYSTER H1400		14 TONES	1990
CARRETÓ ELEVADOR	TERMINAL PORT NOU SA	1	HYSTER F6A		7 TONES	1997
CISTELLA ELEVADORA	TERMINAL PORT NOU SA	1	TEC CONTAINER C.M.U		6 TONES	2009
FURGONETA	TERMINAL PORT NOU SA	1	NISSAN E-NV200	EL		2019
FURGONETA	TERMINAL PORT NOU SA	2	CITROEN JUMPY COMBI			2021
MAFIS	TERMINAL PORT NOU SA	1	KALMAR TR 618 LAL			2008
MAFIS	TERMINAL PORT NOU SA	1	TERBERG XLWRT		25 TONES	2001
MAFIS	TERMINAL PORT NOU SA	3	SISU T R 160 AL		25 TONES	1999
MAFIS	TERMINAL PORT NOU SA	2	KALMAR TT 616 L		25 TONES	2014
MAFIS	TERMINAL PORT NOU SA	2	KALMAR PT-122		25 TONES	2010
PLATAFORMA	TERMINAL PORT NOU SA	2	FRABRISEM SPC		65 TONES	2008
PLATAFORMA	TERMINAL PORT NOU SA	1	FRABRISEM SPC 65 2E		45 TONES	2018
PLATAFORMA	TERMINAL PORT NOU SA	2	BUISCAR W 1502		60 TONES	2000
PLATAFORMA	TERMINAL PORT NOU SA	2	FABRISEM SPC		65 TONES	2014
PLATAFORMA	TERMINAL PORT NOU SA	1	BUISCAR W 1502		60 TONES	1998
PLATAFORMA	TERMINAL PORT NOU SA	2	FABRISEM SPC		65 TONES	2007
PLATAFORMA	TERMINAL PORT NOU SA	1	FABRISEM SPC 65 2E		45 TONES	2018
PLATAFORMA (ROLL TRAILER)	TERMINAL PORT NOU SA	1	FABRISEN LWRT 4545		65 TONES	2016
PLATAFORMA ELEVADORA	TERMINAL PORT NOU SA	1	GENIE Z-5/2TRT	GA		1999
PROLONGADOR/BALANCI (SPREADER)	TERMINAL PORT NOU SA	1	CH 6450 FT LW		GRUA SMITS	2009
PROLONGADOR/BALANCI (SPREADER)	TERMINAL PORT NOU SA	1	ZEUKO OH - 20/40' P05			2009
PROLONGADOR/BALANCI (SPREADER)	TERMINAL PORT NOU SA	1	STS 45		SPREADER BROMMA MSC	2009
PROLONGADOR/BALANCI (SPREADER)	TERMINAL PORT NOU SA	1	TEC CONTAINER BA- 110 CF2		SPREADER	2019
PROLONGADOR/BALANCI (SPREADER)	TERMINAL PORT NOU SA	2	TEC CONTAINER BA- 128		SEPARADOR/BALANCIN	2016
REACH-STACKER	TERMINAL PORT NOU SA	2	KALMARDRF 450-60S5X	GA	40 TONES	2009
REACH-STACKER	TERMINAL PORT NOU SA	2	KALMAR DRS 4531-55	GA	45 TONES	2004
REACH-STACKER	TERMINAL PORT NOU SA	1	SANY - SRSC45GC	GA	45 TONES	2019
REACH-STACKER	TERMINAL PORT NOU SA	1	SANY - SRSC45GC	GA	45 TONES	2019
REACH-STACKER	TERMINAL PORT NOU SA	1	KALMARDRF 450-60S5X	GA	40 TONES	2008
REACH-STACKER	TERMINAL PORT NOU SA	1	KALMAR DRS 4527-55	GA	40 TONES	2002
REACH-STACKER	TERMINAL PORT NOU SA	1	SANY - SRSC45GC	GA	45 TONES	2019
TRAMPALETA	TERMINAL PORT NOU SA	3	STILL-EGU 20	EL		2003
TRAMPALETA	TERMINAL PORT NOU SA	2	TOYOTA 7-PML-20/8	EL		2006
TRANSTAINER- RTG	TERMINAL PORT NOU SA	2	KALMAR502618-16L2040 TW		50 TONES	2008
TURISME	TERMINAL PORT NOU SA	1	SUBARU		XV (JUAN)	2021
ASPIRADOR INDUSTRIAL REMOLCABLE	TRAFICO DE MERCANCIAS SA	1	ECOGAM	EL	2.700 M³/H	2019
BÀSCULA	TRAFICO DE MERCANCIAS SA	1	GIROPES BPBSM.18-GIP	EL	60 TONES_ BASCULA DE CAMIONS 1	2019
BÀSCULA	TRAFICO DE MERCANCIAS SA	1	GIROPES BPBSM.18-GIP	EL	60 TONES_ BASCULA DE CAMIONS 3	2019
BÀSCULA	TRAFICO DE MERCANCIAS SA	1	GIROPES BPBSM.18-GIP	EL	60 TONES_ BASCULA DE CAMIONS 2	2019
CINTA TRANSPORTADORA	TRAFICO DE MERCANCIAS SA	1	VARIS	EL	2700 MTS	2019
CINTA TRANSPORTADORA	TRAFICO DE MERCANCIAS SA	3	ROTEX MM5430-1-S	EL	500 TONES/H	2019
PONT DE CÀRREGA	TRAFICO DE MERCANCIAS SA	1	BEDESCHI SHL47-1200	EL	1300 TONES/H	2019
PONT DE CÀRREGA	TRAFICO DE MERCANCIAS SA	1	BEDESCHI SHL47-1200	EL	1300 TONES/H	2019
CAMIONETA	TRANS CATALA SL	1	S/D	GA		2000
FURGONETA	TRANS CATALA SL	1	S/D	GA		2003
FURGONETA	TRANS CATALA SL	1	S/D	EL		2018
PLATAFORMA	TRANS CATALA SL	1	S/D	S/D		2003

Tipus Maquinària	Nom Usuari	Nº	Marca	Energia	Característiques	Any
PLATAFORMA	TRANS CATALA SL	1	S/D	S/D		2017
PLATAFORMA	TRANS CATALA SL	11	S/D	S/D		2017
PLATAFORMA	TRANS CATALA SL	3	S/D	S/D		1998
PLATAFORMA	TRANS CATALA SL	2	S/D	S/D		2004
PLATAFORMA	TRANS CATALA SL	2	S/D	S/D		1999
TRACTORA TERMINALS	TRANS CATALA SL	1	S/D	GA		2011
TRACTORA TERMINALS	TRANS CATALA SL	1	S/D	GA		2005
FLT - FORKLIFT (CARRETILLA ELEVAD.)	TRANSPORTES PORTUARIOS SA	1	TOYOTA 02-6FD	GA	4000KG	1996
REACH-STACKER	TRANSPORTES PORTUARIOS SA	1	HYSTER H8XD-EC7	GA	7 ALÇADES	2020
REACH-STACKER	TRANSPORTES PORTUARIOS SA	1	HYSTER H8XD-EC7	GA	7 ALÇADES	2021
REACH-STACKER	TRANSPORTES PORTUARIOS SA	1	KALMAR DCF80-45E5		6 ALÇADES	2016
REACH-STACKER	TRANSPORTES PORTUARIOS SA	1	HYSTER H12,00XM-12EC	GA	4 ALÇADES	2006
REACH-STACKER	TRANSPORTES PORTUARIOS SA	1	FANTUZZI FDC25K7D8	GA	7 ALÇADES	2004
REACH-STACKER	TRANSPORTES PORTUARIOS SA	1	KALMAR DCP90-45E6	GA	6 ALÇADES	2008
REACH-STACKER	TRANSPORTES PORTUARIOS SA	1	HYSTER H8XD-EC7	GA	7 ALÇADES	2019

2.6. Material flotant

2.6.1. Dragues

Nom	Propietari	Energia que utilitza	Eslora (m)	Mànega (m)	Puntal (m)	Capacitat de pedrera o catúfols	Any de construcció
-	-	-	-	-	-	-	-

2.6.2. Remolcadors

Nom	Propietari	Energia que utilitza	Potència (HP)	Eslora (m)	Mànega (m)	Puntal (m)	Any de construcció
Cala Gulló	Remolcadores de Barcelona, SA	gasóleo	6.300	31,50	11,20	5,40	2016
Cala Sequer	Remolcadores de Barcelona, SA	gasóleo	6.300	31,50	11,20	5,40	2017
CALA SEQUER	Remolcadores de Barcelona, SA	gasoleo	6.300	31,50	11,20	5,40	2.017
CALA GULLO	Remolcadores de Barcelona, SA	gasoleo	6.300	31,50	11,20	5,40	2.016
MONTALT	Remolcadores de Barcelona, SA	gasoleo	6.530	29,50	11,00	4,00	2.009
MONTBRIO	Remolcadores de Barcelona, SA	gasoleo	6.530	29,50	11,00	4,00	2.007
CALA VERD	Remolcadores de Barcelona, SA	gasoleo	6.866	31,15	11,07	5,55	2.020
ELISEO VAZQUEZ	SAR Remolcadores, SL	gasoleo	4.000	26,45	15,25	3,30	2.008
SALVADOR DALI*	SAR Remolcadores, SL	gasoleo	5.073	27,55	15,25	3,30	2.005
WILLY T	SAR Remolcadores, SL	gasoleo	5.362	27,55	15,25	3,30	2.008
AZABRA**	SAR Remolcadores, SL	gasoleo	6.038	27,55	15,25	3,30	2.020

* Baixa 20 març 2021

** Alta 1 març 2021

2.6.3. Gànguils, gavarres i barcases

Nom	Propietari	Energia que utilitza	Potència (H.P.)	Eslora (m)	Mànega (m)	Puntal (m)	Capacitat m3 ó GT	Any de construcció
-	-	-	-	-	-	-	-	-

2.6.4. Grues flotants

Nom	Propietari	Energia que utilitza	Característiques de l'embarcació	Característiques del treball			Any de construcció
				Força (Tm)	Abast (m)	Alçada sobre mar (m)	
-	-	-	-	-	-	-	-

2.6.5. Altres mitjans flotants auxiliars de servei

Nom	Propietari	Tipus	Característiques	Any de construcció
Bombers Barcelona Cinc	APB	Bot semirígid	Bombers submarinistes per a salvament marítim	2014
Bombers Port de Barcelona	APB	Bot semirígid	Bombers submarinistes per a salvament marítim	2011
Consolat de Mar	APB	Embarcació passatge	Atenció autoritats i visites	1992
Balast	ACSA-SORIGUÉ	Llanxa	Neteja de les aigües superficials	2017
Graveta	ACSA-SORIGUÉ	Llanxa	Neteja de les aigües superficials	2018
Saulo	ACSA-SORIGUÉ	Llanxa	Neteja de les aigües superficials	2017
Cemesa Cinco	CEMESA	Llanxa	Amarratge	2008
Cemesa Seis	CEMESA	Llanxa	Amarratge	2008
Cemesa Siete	CEMESA	Llanxa	Amarratge	2008
Cemesa Ocho	CEMESA	Llanxa	Amarratge	2008
Cemesa B Tres	CEMESA	Llanxa	Serveis auxiliars de port i recollida Marpol 5	2010
Deneb BCN	CORPORACIÓ DE PRÀCTICS	Bot	Servei de practicatge	2012
Nunki BCN	CORPORACIÓ DE PRÀCTICS	Bot	Servei de practicatge	2000
Oríon BCN	CORPORACIÓ DE PRÀCTICS	Bot	Servei de practicatge	2008
Sirius BCN	CORPORACIÓ DE PRÀCTICS	Bot	Servei de practicatge	2007
Spica BCN	CORPORACIÓ DE PRÀCTICS	Bot	Servei de practicatge	2017
Marpol SPRA	SPRA	Barcassa	Recollida Marpol 1	2006
Trademar	ECOIMSA	Barcassa	Recollida Marpol 5	2018
Instalsub Tarragona	INSTALSUB	Catamarà	Serveis de recolzament en treballs submarins	2003
Mooring Dos	MOORING & PORT SERVICES	Llanxa	Amarratge	2012
Mooring Tres	MOORING & PORT SERVICES	Llanxa	Amarratge	2008
Mooring Cuatro	MOORING & PORT SERVICES	Llanxa	Amarratge	2013
Mooring Cinco	MOORING & PORT SERVICES	Llanxa	Amarratge	2016
RL Barcelona	RUDDER LOGISTIC	Llanxa	Serveis auxiliars de port	2009
Muñiz Vilas	SERMACO	Llanxa	Serveis auxiliars de port	1993
Virxen do Mar	SERMACO	Llanxa	Serveis auxiliars de port	1985
Marpol-V	SERVICIOS FLOTANTES	Barcassa	Recollida Marpol 5	2006
Servicios Flotantes	SERVICIOS FLOTANTES	Barcassa	Recollida Marpol 5	2002
Jak Uno	TMA	Gavarra	Recollida Marpol 1	2017
Jak Dos	TMA	Gavarra	Recollida Marpol 5	2017
Stressless	VICENÇ RIBAS MESTRE	Llanxa	Topografia marítima	2010

2.7. Accesos terrestres i comunicacions

2.7.1. Accesos terrestres i comunicacions interiors

Carretera

Una longitud total de 78,848 km de sistema viari, dels quals 12,45 pertanyen a la ronda del Port. Aquesta via connecta els diferents molls i zones d'emmagatzematge al llarg del contorn del Port de Barcelona. Aquesta carretera disposa de dos carrils en cada sentit, en la major part del recorregut. A part de la xarxa perifèrica de circumval·lació, hi ha vies d'accés i de servei en cada moll, però tenen un caràcter secundari en comparació amb la via principal de circulació, abans descrita.

Ferrocarril

La Xarxa Ferroviària del Port de Barcelona (d'ara endavant XFPB) és part integrant de la Xarxa Ferroviària d'Interès General (d'ara endavant RFIG) i està constituïda per les infraestructures ferroviàries (infraestructura de via, superestructura de via i instal·lacions de seguretat i senyalització ferroviària) presents en els trams ferroviaris administrats per l'Autoritat Portuària de Barcelona (d'ara endavant APB), així com per les terminals ferroviàries del Port de Barcelona.

En l'actualitat totes les composicions ferroviàries que accedeixen / surten en ample Ibèric (IB)-UIC de les terminals ferroviàries del Port de Barcelona ho fan a través de les instal·lacions tècniques de recepció / expedició gestionades per ADIF a Can Tunis-Morrot.

Així mateix, les composicions ferroviàries que accedeixen / surten en ample mètric (M) de les terminals ferroviàries del Port de Barcelona ho fan a través del ramal St. Boi-Port de Barcelona, gestionat per FGC. Atès que en l'actualitat no hi ha línies ferroviàries electrificades en la XFPB, totes les circulacions / manobres ferroviàries que es produeixen en zona de servei del Port de Barcelona es realitzen de manera exclusiva mitjançant tracció dièsel. En l'actualitat la XFPB es connecta amb la xarxa ferroviària administrada per ADIF (pertanyent a la RFIG) a partir de tres accessos ferroviaris. La XFPB també està connectada a la xarxa d'ample mètric administrada per FGC a través d'un accés.

La XFPB està formada per vies de tres amplituds diferents:

- Ample Ibèric: 1.668 mm
- Ample UIC: 1.435 mm
- Ample Mètric: 1.000 mm

Les vies generals de circulació en la XFPB disposen d'una configuració de via única banalitzada sense electrificar, que dona accés a les terminals ferroviàries de la zona de servei del Port de Barcelona. La longitud total de vies de la XFPB, incloent les vies de dins les terminals ferroviàries del Port de Barcelona, és de 45.797 metres.

El desglossament de longituds de via segons els seus amplituds és el següent:

- Ibèric, 3.666 m
- Mètric, 3.508 m
- Ibèric/mètric, 675 m
- Ibèric/UIC, 33.700 m
- Ibèric/UIC-mètric, 4.248 m

Així mateix, la XFPB està formada en l'actualitat per 10 trams ferroviaris, en els seus amplituds corresponents, que enllacen els accessos ferroviaris amb les diferents terminals ferroviàries del Port de Barcelona:

- TRAM I (comú): tram d'ample ibèric, mètric i UIC	- TRAM VI: tram d'ample mètric
- TRAM II: tram d'ample ibèric i UIC	- TRAM VII: tram d'ample ibèric i UIC
- TRAM III: tram d'ample ibèric i UIC	- TRAM VIII: tram d'ample ibèric i UIC
- TRAM IV: tram d'ample ibèric	- TRAM IX: tram d'ample ibèric i UIC
- TRAM V: tram d'ample ibèric i UIC	- TRAM X: tram d'ample ibèric i UIC

2.7.1.- Accessos terrestres

El Port de Barcelona està situat tocant a un nus d'infraestructures per al transport terrestre. Es tracta d'una xarxa ferroviària i d'autopistes que acosten el port al seu hinterland. Entenent que la ronda, una via ràpida traçada al llarg del perímetre de la ciutat de Barcelona, passa prop del port, l'accés a la xarxa de carreteres és immediat.

Les principals vies són:

- Autopista AP-2, que enllaça amb el centre del país, Aragó i l'A-68 al nord d'Espanya i frontera francesa per Irun.
- Autopista de la Mediterrània AP-7, que enllaça al sud amb Llevant, centre d'Espanya i al nord, amb la frontera francesa i la xarxa europea d'autopistes.
- Autopista AP-9, que enllaça amb l'AP-7 a la frontera francesa per la Jonquera.
- Autopista C-32, que enllaça amb el sud i resta del país.
- Autopista C-58 a Sabadell, Terrassa i Manresa, que enllaça amb l'eix del Llobregat i a través del túnel del Cadí amb França per Puigcerdà i el túnel del Pimorent.
- Autopista C-31, que enllaça amb la Nacional II a la frontera francesa.
- Nacional II, a l'oest, centre i nord del país.
- Nacional C-17, amb la frontera francesa per Puigcerdà.
- Nacional 150, amb Sabadell, Terrassa i Manresa.
- Nacional 340, que enllaça amb el sud i Llevant del país.

Ferrocarril

Les vies dels ferrocarrils que enllacen el port i la proximitat amb la resta del país són les següents:

Vies d'ample ibèric:

- Amb Portbou/Cerbère (cap a França) per Castellbisbal, Granollers i Maçanet.
- Amb el centre i l'oest de la península per Saragossa-Madrid-Àvila.
- Amb el nord/nord-oest de la península per Saragossa i Osca, Saragossa i Pamplona, Saragossa-Burgos-Palència-Valladolid.
- Amb el sud de la península per Tarragona-València.

Vies d'ample UIC:

- Amb França i la resta d'Europa per Castellbisbal, nus de Mollet, Girona Mercaderies, túnel de Le Perthus.

Vies d'ample mètric:

- Amb Súria i Sallent (Espanya).
- Amb Martorell (Espanya).

2.7.2. Plànol de comunicacions internes

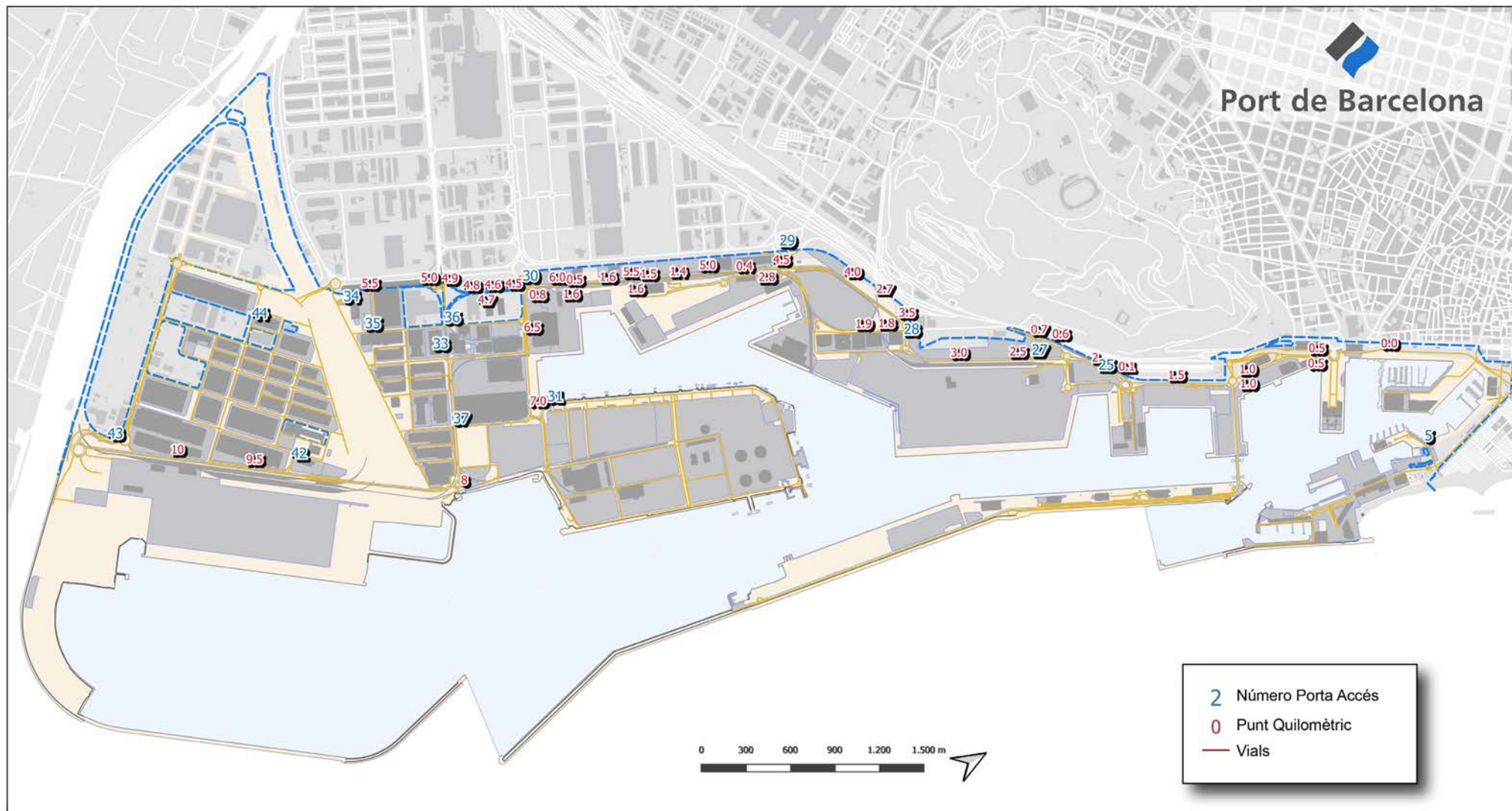

2.7.3. Plànol d'amples via ferroviaris

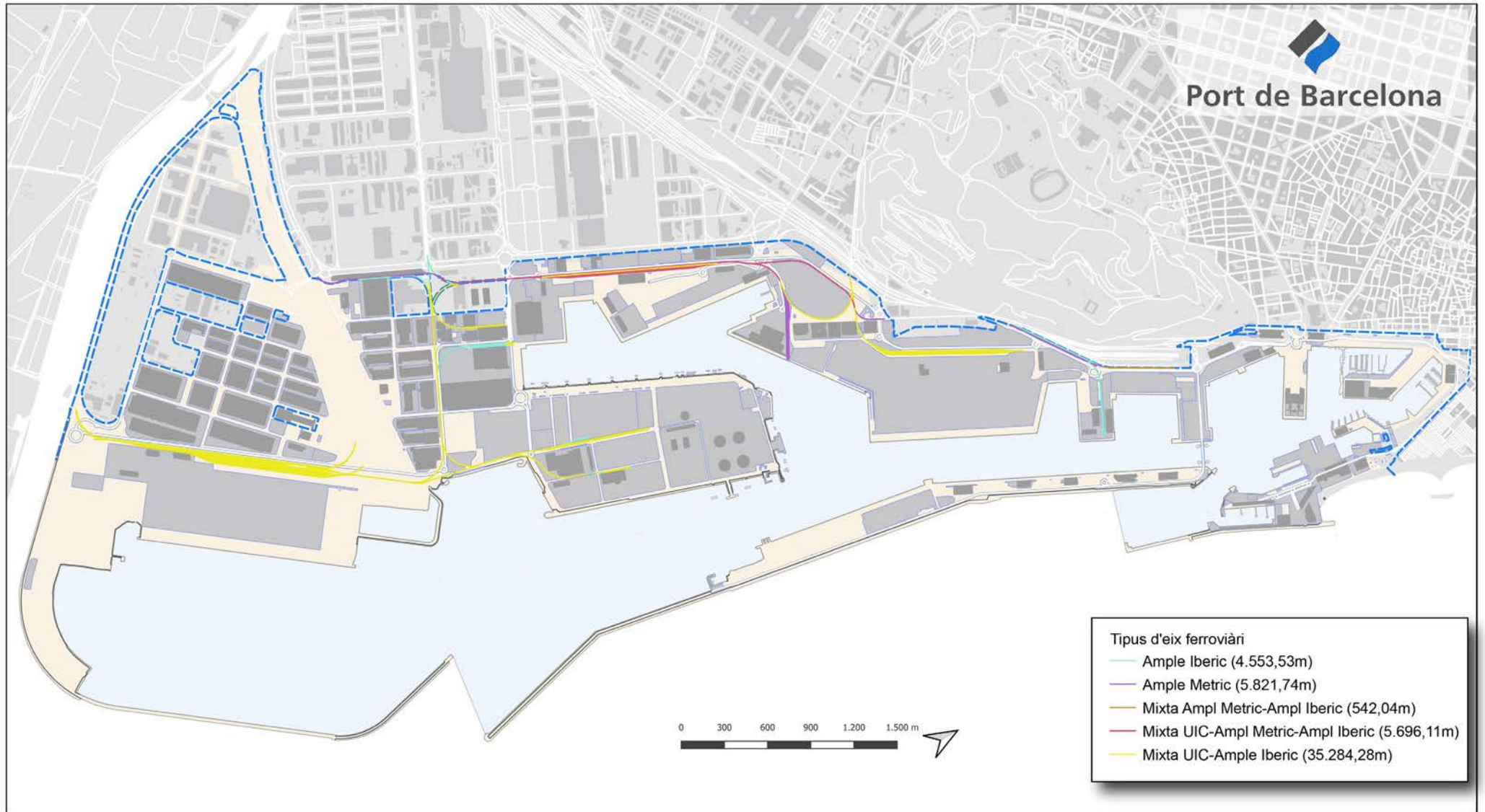

2.8. Breu descripció d'instal·lacions per a tràfics específics

Terminals de contenidors i de càrrega general

Càrrega en règim de navegació exterior

Al moll 36A Prat, se situa la terminal pública de contenidors atorgada en concessió a l'empresa BEST. La terminal disposa d'una superfície d'esplanada en concessió de 67,3 Ha, una línia d'atracament de 1.526 m i un calat de 16 m. Per l'operativa de vaixells, la terminal disposa de 11 grues de el tipus super post Panamax.

Al moll 24 Sud s'ubica la Terminal Pública de Contenidors, concessió atorgada a APM, SL. Ocupa una superfície de 66,9 Ha. I disposa de dues línies d'atracada, una al parament Nord, de 350 m de llarg i 12 m de calat i una altra al parament Est, de 1.160 m de llarg i un calat entre 14 i 16 m. Aquesta terminal disposa de 13 grues portacontenidors, 8 d'elles de l'tipus post-Panamax.

Al moll 29 Príncep d'Espanya, l'empresa Manipuladora de Mercaderies, SL és titular de la concessió d'una Terminal multipropòsit.

Amb una superfície de 10,3 Ha, una línia d'atracament de 800 m i un calat entre 8,7 i 14 m., La terminal disposa d'1 rampa ro-ro i d'una superfície de 11.835 m² de magatzems coberts.

Al moll 01 Adossat ha una terminal polivalent que explota l'empresa Terminal Port-Nou, SA. Aquesta terminal ocupa una superfície de 7,44Ha. respectivament, amb calats de fins a 16 m i disposa d'una línia d'atracament de 480 i de 2 rampes ro-ro. Terminal Port-Nou disposa de 3 grues portacontenidors.

Al moll 21 Costa, la societat Grimaldi Terminal Barcelona, SL disposa d'una superfície en concessió de 8,9 Ha destinades a el tràfic de passatge i de la manipulació de càrregues rodades (ro-ro). La terminal disposa d'un total de 421 m. de línia d'atracada, amb un calat de 12 m. i 2 rampes ro-ro, situades als costats de l'moll. Per atendre els passatgers, la terminal disposa d'una estació marítima de 3.107 m² útils i d'una passarel·la per a l'embarcament / desembarcament dels viatgers, que en el futur abastarà tot el moll.

Càrrega en règim de navegació de cabotatge

En els molls 19 Sant Bertran i 20 Ponent, la societat Terminal Ferry de Barcelona, SRLO disposa d'una superfície en concessió de 9,9 Ha. Destinades a el tràfic de passatgers i de la manipulació de càrregues rodades (ro-ro). La terminal disposa d'un total de 1.270 m. de línia d'atracada, amb calats entre 7,8 i 11,2 m i un total de 7 rampes ro-ro.

Terminals d'automòbils

En els molls 30 Dàrsena Sud i 31 Dàrsena Interior es troben les dues terminals d'automòbils: Autoterminal, SA i Setram SA amb. La línia d'atracament d'aquests molls és de 850 m amb un calat màxim de 12 m i disposen de quatre atracaments ro-ro.

Autoterminal té una superfície en concessió de 30,3 ha, amb 4 magatzems verticals que li han permès ampliar la superfície d'emmagatzematge en 377.975 m².

La capacitat de la terminal és de 48.481 vehicles, dels quals 21.500 corresponen a places descobertes i els 26.981 restants a places cobertes. La terminal també disposa d'un centre de personalització de vehicles i un túnel de rentat i desprotecció.

Setram ocupa una superfície en concessió de 6,1 ha i disposa d'un magatzem vertical, que li ha permès incrementar la superfície d'emmagatzematge en 81.845 m² (4.934 places).

Setram disposa a més d'una part en un segon magatzem vertical (que comparteix amb Autoterminal), i que li ha permès incrementar la seva superfície coberta en 88.700 m². Inclouent els dos magatzems verticals, resulta que la capacitat de la terminal d'Setram és d'uns 15.000 vehicles, dels quals aproximadament 9.000 corresponen a places cobertes.

Terminal receptora de grans i llavors a granel

Al moll 22B Contradic Aquest s'ubica la terminal d'Ergransa amb 2,9 Ha, especialitzada en la recepció de grans i llavors a granel. Té una concessió de 21.419 m². Disposada de sitges multicel·lulars amb una capacitat d'emmagatzematge de fins a 170.000 t. En aquesta terminal s'aconsegueix un rendiment pràctic de descàrrega pneumàtica de 900 t / h. També disposa d'un magatzem al moll Príncep d'Espanya

Terminals destinades a la mòlta de fava de soja

En els molls 26B Álvarez de la Campa i 23B Oest hi ha les indústries Cargill España, SA amb una concessió de 21.419 m² i Bunge Ibérica, SA amb 35.231,4 m² de concessió, especialitzades en el tràfic de fava de soja. Disposen de plantes de mòlta amb una capacitat de 1.400.000 t.

Terminal de recepció i embarcament de ciment a granel

Al moll 22C Contradic se situa la terminal de ciment Portcemen, SA amb 10.217 m² de concessió, Aquestes terminal disposa de sitges amb capacitat per a 72.000 t.

Terminal dedicada a l'embarcament de potassa

La societat Tramer, SA disposa d'una superfície concessionada de 8 Ha als molls Álvarez de la Campa i Lepant. Es dedica a l'embarcament de potassa. Disposada d'una capacitat d'emmagatzematge màxima de 120.000 t i està equipada amb un pòrtic de càrrega de 700 t / hora de rendiment.

Terminals per a descàrrega, càrrega i emmagatzematge de líquids i gas líquid

Al port de Barcelona hi ha les següents terminals especialitzades en aquest segment de trànsit: Enagás, SA (gas natural), Relisa (líquids olivosos), Tepsa i Terquimsa (químics i petrolífers refinats) i Decal, Meroil, Meroil Tank, Tradebe Port Services i CLH, SA en productes refinats de l'petroli. Aquestes terminals estan situades al moll 32 de l'Energia i en el Tram IV de la Ronda de Port. Ocupen una superfície de 95,25 ha amb una línia d'atracament de 2.672 m exclusius i un calat de fins a 12 m. La capacitat total d'emmagatzematge és de 3.132.388 m³ i la de gas líquid és de 844.000 m³.

Terminal de cafè i cacau

Al moll 26 Álvarez de la Campa hi ha la terminal BIT, SA. Amb una superfície de 11.000 m² i una capacitat d'emmagatzematge de cafè i de cacau de 14.000 t, la terminal està en règim de zona franca i disposa de l'homologació de l'LIFFE (London International Financial Futures and Options Exchange), necessària per al lliurament i la subhasta de el cafè.

2.9. Plànol general de fars i balises

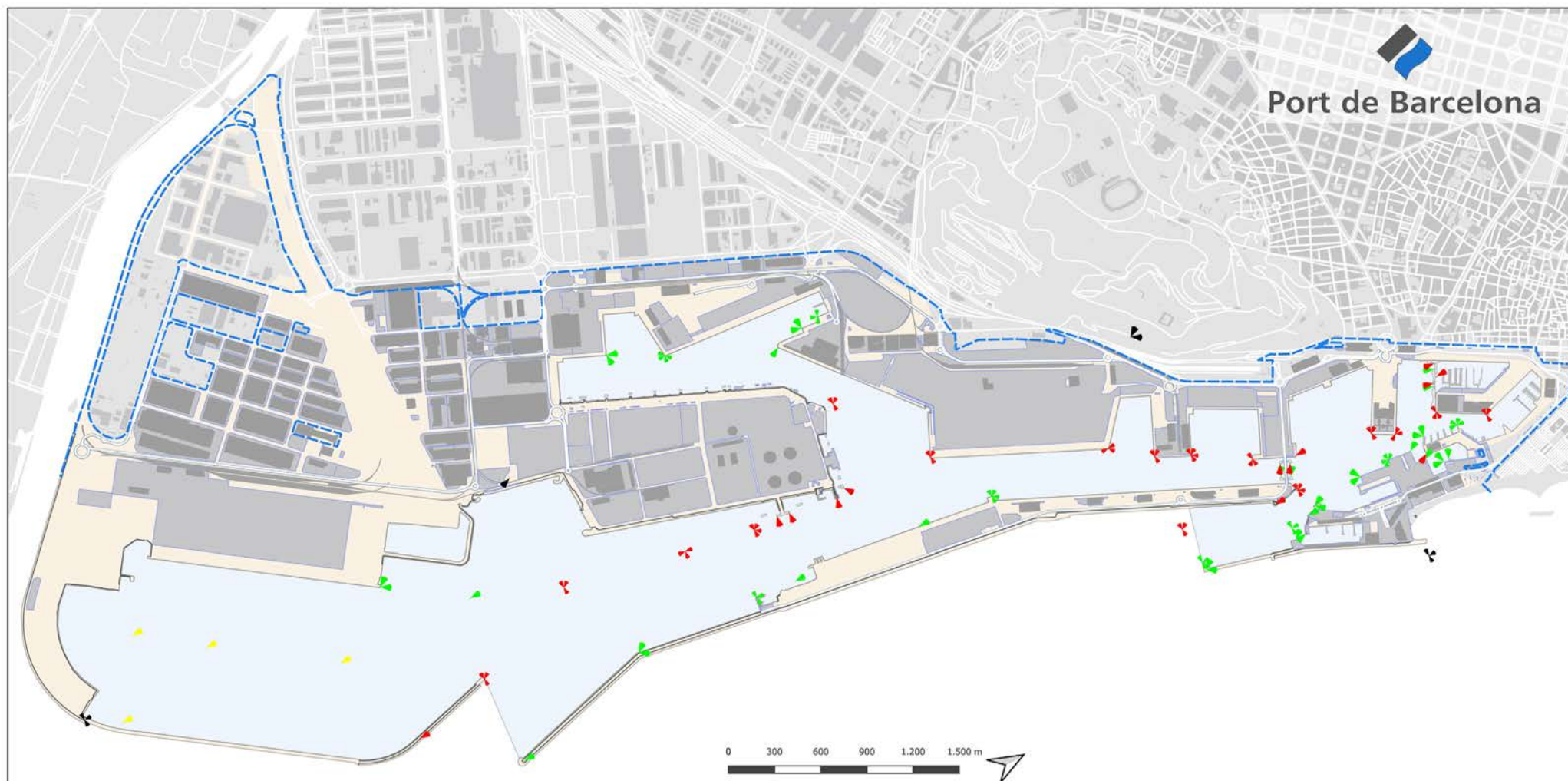

▼ Blanc DLB 10s	⬇ Blanc GpD(2)B 15s	🌿 No classificat FI(2+1)G 15s	🌿 Verd GpD(2)V 7s	🌿 Verd GpD(4)V 11s	🚩 Vermell DR 5s
▼ Blanc Gp(1)B 5s	⬇ Blanc GpRp(3)B 5s	🌿 No classificat FI(4)G 11s	🌿 Verd GpD(2+1)V 14,5 s	🚩 Vermell CpD(3)R 9s	🚩 Vermell GpD(2)R 7s
⬇ Blanc GpCt(3)B 10s.	▼ Blanc Mo(A)B 10s	🌿 Verd CtV	🌿 Verd GpD(2+1)V 14,5s	🚩 Vermell CtR	🚩 Vermell GpD(2)R 7s
	🟡 Groc DA 3s	🌿 Verd CtV 1s	🌿 Verd GpD(3)V 9 s	🚩 Vermell CtR 1s	🚩 Vermell GpD(2+1)R 14,5s
	🟡 Groc DA 5s	🌿 Verd DV 5 s	🌿 Verd GpD(3)V 9s	🚩 Vermell DR 4s	🚩 Vermell GpD(3)R 9s
	🟡 Groc DA 5s.	🌿 Verd DV 5s		🚩 Vermell DR 5 s	🚩 Vermell GpD(4)R 11s

2.10. Plànol general del port

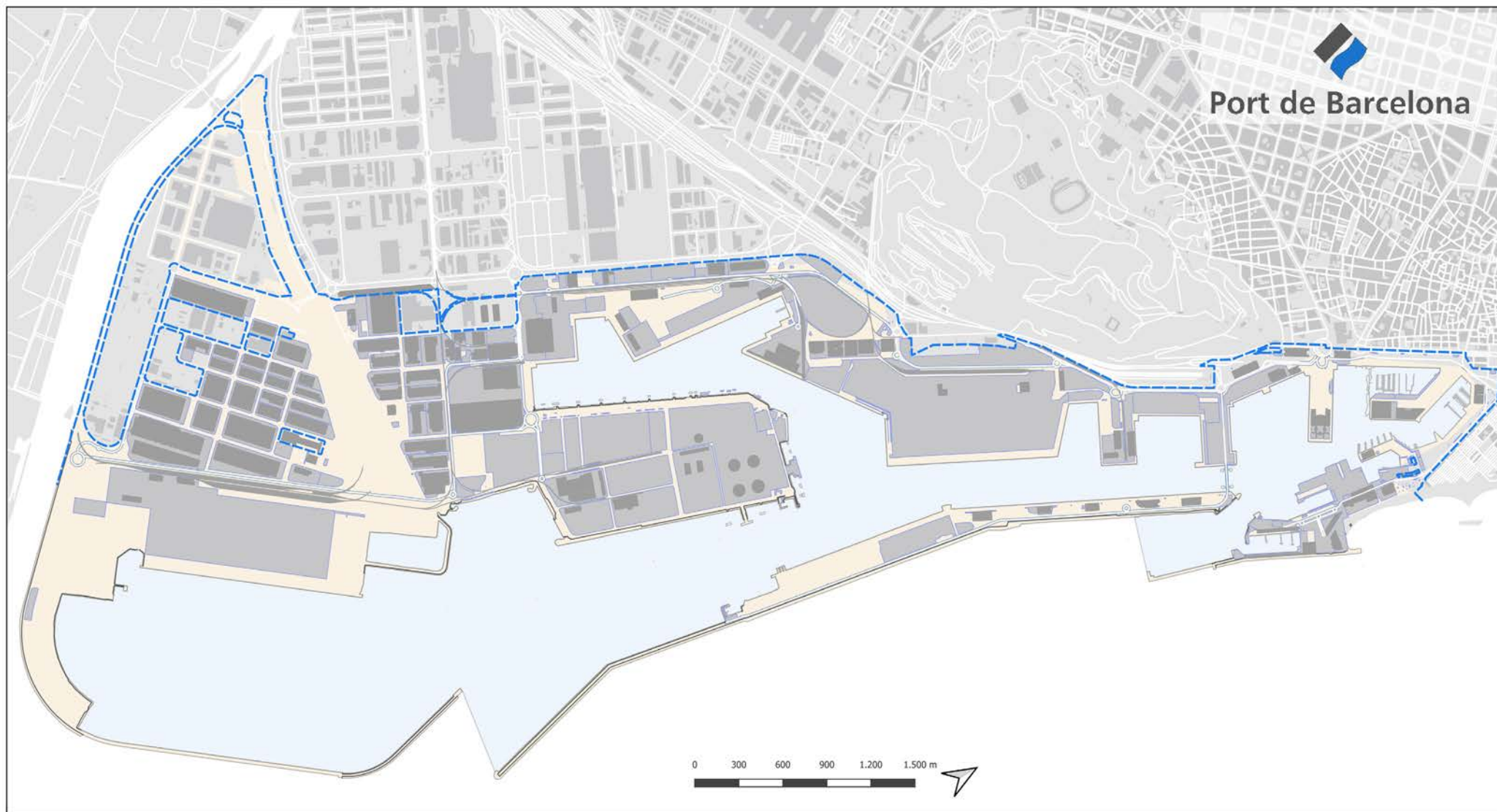



3 Obres o activitats autoritzades a particulars

Encara que la propietat del sòl correspon al sector públic, la gran majoria de la superfície del port es cedeix, mitjançant títols jurídics, a empreses privades, les quals presten els serveis propis d'un port.

En aquest capítol, en primer lloc, es detallen, ordenats per molls, tots els espais cedits a particulars abans de començar el 2021, amb especificació de l'extensió, la destinació funcional que se'ls ha donat, la data en què es va autoritzar l'ús al particular i el cànon que paga a l'Autoritat Portuària de Barcelona per aquest concepte. Seguidament, es relacionen les obres o activitats que han estat autoritzades durant el 2021.

3.1. Autoritzades abans de començar l'any 2021 i que es mantenen

3.2. Autoritzades l'any 2021

3 Obres o activitats autoritzades a particulars

3.1. Autoritzades abans de començar l'any 2021 i que es mantenen

Designació	Superfície m ²	Data d' autorització inicial	Titular	Import ocupació
DIC DE L'EST				
1 Subm. Aigua potable Dic de l'Est a Carrer Escar	6494,1 m.l.	APB 27-oct-95	SOCIEDAD GRAL AGUAS DE BARCELONA, SA	-
ADOSSAT				
2 Terminal passatgers EE.MM. "D"	7.944,03	APB 26-gen-05	BARCELONA CRUISE TERMINAL, SL	86.467
3 Terminal passatgers EE.MM. "E"	8.375,00	APB 22-jul-15	BARCELONA CRUISE TERMINAL, SL	91.158
4 Parcel·la per aparcament EE.MM. "E"	6.730,00	APB 22-jul-15	BARCELONA CRUISE TERMINAL, SL	101.166
5 Terminals passatgers EE.MM. "A" i "B"	18.084,36	APB 28-maig-03	CREUERS DEL PORT DE BARCELONA, SA	202.293
6 Terminal pública multipropòsit	71.781,00	APB 5-juny-07	TERMINAL PORT-NOU, SA	755.474
Edifici aparcament	1.903,00			
Edifici oficines	787,00			
Paviment trasdós 00A	3.500,00			
Nau-Taller	924,06			
7 Edifici oficines	453,00	APB 24-feb-21	BALEARIA EUROLINEAS MARITIMAS SA	69.867
Edifici aparcament	2.687,00			
BOCANA NORD				
8 Parcel·la Nova Bocana	50.599,30	APB 20-dic-06	NOVA BOCANA BARCELONA, SAU	1.310.737
9 Parcel·la moll Llevant	9.090,61	APB 07-ago-08	NOVA BOCANA BUSINESS, SA	235.485
10 Nova Marina esportiva	19.268,00	APB 10-maig-14	PORT MED BARCELONA, SA	605.250
Superfície subterrània	14.823,00			
Llámينا d'aigua	50.056,00			
LLEVANT				
11 Edifici Tècnic	2.487,00	APB 28-oct-09	AJUNTAMENT DE BARCELONA	19.933
12 Edifici seu (FNOB)	377,00	APB 21-jul-10	AJUNTAMENT DE BARCELONA	5.391
13 Tinglado	2.170,00	APB 7-ago-13	BARCELONA NAUTIC CENTER SL	137.565
Llámينا d'aigua	1.233,64			
Parcel·la	13.989,05			
CATALUNYA I OCCIDENTAL				
14 Superfície terreny	81.239,00	APB 19-nov-10	MARINA BARCELONA 92, SA	905.575
Instal·lacions Dic Sec	13.261,15			
Instal·lacions Edifici MB92	8.507,84			
Superfície rebert	2.267,08			
Llámينا d'aigua	42.949,00			
NOU				
15 Superfície Act- nàutic esportives	18.734,34	OM 20-feb-67	CLUB NATACIÓ BARCELONA	291.320
Superfície activ. complementàries	1.629,07			
16 Complex esportiu municipal	9.721,21	PAB 3-feb-93	C.N. ATLÉTIC BARCELONETA	92.334
17 Parcel·la	70,00	O.M. 23-2-29	TELEFÉRICOS DE BARCELONA	1.813
18 Superfície subterrània aparcament	11.284,78	APB 17-jul-02	APK5 APARCAMIENTOS SL	117.161
Superfície en planta aparcament	385,09			
RELLOTGE				
19 Marina Esportiva. Edifici Capitania B	1.111,00	PAB 05-nov-90	MARINA PORT-VELL, SAU	347.278
Superfície en Moll Pescadors	976,00			
Edifici "Apoyo de la Marina"	483,00			
Llámينا d'aigua	118.612,00			
20 Projectes vinculats a l'UPC (edifici de suport)	593,17	APB 25-jun-98	UNIV.POLITÈCNICA DE CATALUNYA	-
PESCADORS-BALEARS				
21 Parcel·la fàbrica de gel	254,00	APB 21-des-16	CONFRARIA DE PESCADORS DE BCN	3.511
Canalització subterrània	46,00			
Inst. tinglado de redes	23,00			
BARCELONETA				
21 Edifici Apoyo a la Marina 62,22%	2.471,74	APB 15-feb-95	AJUNTAMENT DE BARCELONA	-
22 Aparcament Pg. Joan de Borbó	14.678,54	PAB 30-oct-89	EMPARK APARCAMIENTOS Y SERVICIOS	152.829
DIPÒSIT				
23 Part Edifici "Palau del Mar"	5.698,74	APB 30-oct-89	PÓRTICO DE MAR, SA	411.954
24 Palau del Mar (Museu d'Història)	3.657,26	APB 29-mar-95	AGENCIA CATALANA DEL PATRIMONIO CULT.	97.314

Designació	Superfície m2	Data d'autorització inicial	Titular	Import ocupació
ESPANYA				
25 Edif. i Instal·lacions esportives	4.184,49	O.M. 10-12-59	REIAL CLUB MARÍTIM	85.962
Làmina d'aigua	18.241,71			
26 Edif. i Instal·lacions esportives	7.020,00	O.M. 21-feb-67	REAL CLUB NAUTICO	193.522 **
Làmina d'aigua	25.494,00			
27 Centre del Mar "L'Aquàrium"	6.664,00	PAB 30-sep-92	ASPRO OCIO SA	178.481 **
Canonades "L'Aquàrium"	1087,15 m. l.	APB 27-mar-96		
Canonades subterrània (aigua mar per a aquari)	593,22 m. l.			
Pous captació aigua	32,56			
28 Centre Cial. "Maremàgnum"	21.813,25	PAB 6-des-89	KLEPIERRE REAL ESTATE ESPAÑA SL	605.497
Estac. Subt. Centre Cial.	4.257,75			
29 Edifici Escola Nàutica	1.185,19	O.M. 27-abr-29	FACULTAT DE NAUTICA (U.P.C.)	-
30 Submin. aigua potable (Sector A-B Port Vell)	2996 m. l.	APB 27-oct-95	SOCIEDAD GRAL AGUAS DE BARCELONA, SA	-
BOSCH I ALSINA				
31 Aparcament. Superfície edificada	882,25	PAB 25-gen-86	BARCELONA SERVEIS MUNICIPALS, SA	97.837
Aparcament Superfície subterrània	7.262,75			
32 Explotació espais públics Port Vell	8.816,00	APB 7-nov-20	GERENCIA URBANÍSTICA PORT VELL	131.451
33 Làmina d'aigua	1.256,93	APB 27-feb-08	SIRENAS, SA	2.518
BARCELONA				
34 World Trade Center Barcelona (WTCB)- Sup. edificada	17.280,67	PAB 23-abr-90	WORLD TRADE CENTER BARCELONA, SA	648.092
WTCB. Superfície subterrània	20.366,84			
WTCB. Sup. sobre planta 1ª E M	737,00			
35 EEMM Nord i Sud (WTCB). Terreny	3.868,74	APB 28-jul-99	CREUERS DEL PORT DE BARCELONA, SA	79.516
Superfície subterrània	634,18			
SANT BERTRAN				
36 Terminal per a passatgers	99.993,00	APB 6-març-09	TERMINAL FERRY BARCELONA, SRL	442.364
Instal·lacions	1.869,28			
37 Subministrament aigua potable (Sectors 6 i 7)	8494 m. l.	APB 27-oct-95	SOCIEDAD GRAL AGUAS DE BARCELONA, SA	-
COSTA				
38 Terminal de Pasaje y de Carga Rodada	87.127,00	APB 25-abr-2012	GRIMALDI TERMINAL BARCELONA, SL	701.156 **
CONTRADIC				
39 Terminal per granel·ls sòlids	29.673,00	APB 14-gen-17	ERGRANSA, SA	876.709
Estructura magatzem	6.303,00			
Inst. Silos A,B,C, i carregador ferroviari	5.050,00			
Nau-Magatzem granel·ls agroalimentaris	5.052,50			
40 Planta molturació i refinat d'olis	33.946,00	APB 27-gen-10	BUNGE IBERICA, SA	777.412
Instal·lacions	8.813,25			
Rack aeri	1.971,00			
Canonades	923,65			
41 Instal·lació per a càrrega de vaixells ciment i clinker	10.217,00	APB 13-dic-00	PORTCEMEN, SA	255.234
OEST				
42 Estació mercaderies. Vies fèrries	7.485,00	Apb 26-oct-11	FERROCARRILS GENERALITAT CATALUNYA	76.112
SUD				
43 Terminal pública de Contenedors	669.675,81	PAB 24-feb-92	APM TERMINALS BARCELONA, SLU	5.963.828
44 Oleoducte BAPRAT	2175 m. l.	APB 23-feb-00	CLH, SA	9.357
45 Terminal granel·ls líquids	98.532,02	APB 25-abr-07	CLH, SA	1.034.663
Canonades Alv. Campa	991,26			
Superfície aèria	3.562,34			
Canonades	4.546,07			
ÀLVAREZ DE LA CAMPA				
46 Planta molturació i refinat d'olis	36.872,00	APB 27-gen-16	CARGILL SLU	675.423
	15.300,00			
47 Instal·lació d'un Bar	266,82	APB 27-feb-13	PORTOLI 2012 SL	2.713
48 Terminal sals potàssiques	80.492,00	APB 7-ago-18	TRAFICO DE MERCANCIAS, SA	796.472
49 Dipòsit Franc	58.086,54	PAB 1-gen-86	CONSORCIO DE LA ZONA FRANCA	295.329
EVARISTO FERNANDEZ				
50 Superfície DEPOT	132.064,00	APB 14-abr-15	BARCELONA CONTAINER DEPOT SERVICE SL	1.375.439
Oficines	452,00			
Tancament perimetral	1.479,08			

Designació	Superfície m2	Data d' autorització inicial	Titular	Import ocupació
RONDA DEL PORT, SECTOR V				
51 Oficines	263,97	APB 31-oct-01	ESTIBARNA CENTRO PORTUA (ESTIBARNA-CPE)	2.684
PRÍncep D'ESPANYA				
52 Terminal multipòsit	100.312,00	APB 8-jul-98	MANIPULADORA DE MERCANCIAS SL	913.595
Oficines	4.074,86			
Taller	778,63			
Tinglado	3.859,26			
RONDA DEL PORT, SECTOR VI				
53 Parcel.la - Magatzem logístic	25.014,21	APB 30 abr 03	TRANS-CATALA, SA	376.564
Nau	9.916,25			
54 Parcel.la - Magatzem logístic	12.772,32	APB 31-oct-01	LOGISTICA DE TIERRA, SL	190.104 **
Nau	2.744,55			
55 Magatzem per a sal	7.305,00	APB 30-set-98	SAL COSTA, SA	74.282 *
56 Explotació d'un centre assistencial	1.090,14	APB 25-oct-00	ESTIBARNA CENTRO PORTUA (ESTIBARNA-CPE)	11.085
57 Centre Control Marítim	4.862,07	PAB 16-des-91	D.P. Mº FOMENTO-CAPITANIA MARITIMA	-
58 Parcel.la autobusos TMB	15.604,00	APB 24-abr-19	TRANSPORTS DE BARCELONA SA	79.335
59 Subministrament aigua potable (Sector 5)	3764 m. l.	APB 27-oct-95	SOCIEDAD GRAL AGUAS DE BARCELONA, SA	-
DÀRSENA SUD				
60 Terminal d'automòbils. Parcel.la Dàrsena Interior	207.140,00	PAB 27-nov-89	AUTOTERMINAL, SA	1.330.053
Terminal d'automòbils. Parcel.la Dàrsena Sud	95.716,00			
Superfície aèria. Dàrsena Interior.	121,00			
61 Terminal d'automòbils. Parcel.la Dàrsena Interior	61.135,00	PAB 25-nov-92	SETRAM, SA	452.610
Terminal d'automòbils. Parcel.la Dàrsena Sud	36.868,00			
Superfície aèria rampa	358,00			
ZONA SUD				
62 Nau - Parcel.la Carrer Y	4.926,00	APB 25-maig-91	ADUANA	- *
63 Parcel.la	6.793,66	APB 21-gen-21	COMERSID STEEL SA	317.799
Nau	13.059,00			
64 Parcel.la per l'instal·lació d'una estació de servei	3.243,00	APB 29-jun-16	GALP ENERGIA ESPAÑA SAU	41.614
Edifici	217,01			
65 Parcel.la. Oficina i laboratori	763,00	APB 25-gen-2017	SAYBOLT ESPAÑA SA	38.585
Oficines i laboratori	720,00			
66 Parcel.la	6.931,97	APB 1-abr-15	CEMENTOS PORTLAND VALDERRIVAS, SA	70.488
67 Nau per a embalatge industrial	13.219,00	APB 26-abr-06	SERVICIOS RECIPÉ TM2	177.641 **
Instal·lacions	5.921,00			
DE L'ENERGIA				
68 Rentador de cisternes	12.815,00	APB 25-jun-98	LAVADEROS DE CISTERNAS, SA	149.861
69 Edifici Torre de Control i taller	1.520,67	APB 24-maig-12	CORP. PRACTICOS DEL PUERTO	90.763 *
70 Parcel.la per a magatzem d'hidrocarburs i derivats	111.859,00	APB 1-gen-18	DECAL ESPAÑA, SA	3.022.329 **
Terreny fossat canonades	7.194,00			
Instal·lacions	1.191,61			
Rack aeri	585,00			
71 Terminal productes químics. Parcel.la terminal	50.674,53	APB 31-oct-07	TERMINALES QUÍMICOS, SA	695.833
Superfície canonades	1.648,32			
Instal·lacions	16.836,46			
Rack aeri	57,69			
72 Terminal productes petrolífers	166.662,57	APB 15-feb-95	TERMINALES PORTUARIAS, SL	2.061.377
Instal·lacions	2.959,33			
Superfície canonades	3.711,29			
Rack aeri	29,56			
73 Carregador ferroviari prod	374,00	APB 29-jul-16	TERMINALES PORTUARIAS, SL, TERMINALES QUÍMICOS, SA	3.315
Superfície aèria	592,00			
74 Parcel.la per a magatzem de produc. líquids	27.947,00	APB 22-feb-16	RECEPTORA DE LÍQUIDOS, SL	463.480
Superfície canonades	1.372,00			
Instal·lacions	1.053,01			
75 Parcel.la	329.147,00	O.M. 24-feb-65	ENAGAS TRANSPORTE SAU	2.584.782

Designació	Superfície m2	Data d' autorització inicial	Titular	Import ocupació
Terreny Nou Contradic	6.837,60			
Canonades i canalització aèria	6.916,00			
Instal.lació captació aigua	1.721,00			
Superfície làmina d'aigua	1.422,30			
76 Parcel.la	24.204,00	APB 15-oct-20	ECOLOGICA IBERICA Y MEDITERRANEA	494.076
Instal.lacions	893,87			
Rac aeri	193,00			
Superfície canonades	452,00			
77 Gasoducte submarí Sea-Line	650 m. l.	APB 30-jun-99	ENAGAS TRANSPORTE SAU	6.838
Gasoducte submarí part terrestre	1050 m. l.			
78 Canalització cicle combinat	6.118,36	APB 1-jul-14	NATURGY GENERACION SLU	27.005
79	3515 m. l.	APB 27-oct-95	SOCIEDAD GRAL AGUAS DE BARCELONA, SA	-
80 Superfície per la instal.lació d'un parc de terminals	422.702,55	APB 26-jun-96	MUELLES Y ESPACIOS PORTUARIOS, SA	1.196.608
81 Estación marítima descarga residuos Marpol	847,00	APB 28-abril-21	TEC MEDIO AMBIENTE GRUPO F SANCHEZ SL	463.480
RASA CANONADES				
82 Trams de gasoducte	6332 m. l.	APB 25-abril-01	ENAGAS TRANSPORTE SAU	28.842
83 Trams canonades	8082 m.l.	APB 10-ago-20	GESTORA CONCESION PUERTO BARCELONA AIE	162.801
84 Gasoducte	2300 m. l.	APB 26-maig-99	NEDGIA CATALUNYA, SA	20.443
85 Canonades	1909,68 m. l.	APB 27-abr-11	MEROIL TANK, SL	17.513
86 Canonades	4109 m. l.	APB 1-ago-19	MEROIL SA	40.471 **
87 Canonades	4733 m. l.	APB 30-jun-10	JETTY SUR AIE	43.764
88 Canonades	893 m. l.	APB 30-jun-10	JETTY SUR FUEL AIE	8.836
89 Canonades	5741 m. l.	APB 25-gen-12	TRADEBE PORT SERVICES, SL	56.807
Z.A.L.				
90 (1ª. FASE)	416.025,47	varis	CENTRO INTERMODAL LOGÍSTICA, SA	3.891.548
91 (2ª. FASE)	845.358,15	varis	CENTRO INTERMODAL LOGÍSTICA, SA	7.532.489 **
ZONA PRAT				
92 Parcel.la canalització	860,10	APB 26-sep-09	ENS D'ABASTAMENT D'AIGUA TER - LLOBREGAT	3.330
93 Canalització fibra òptica	346,90	APB 29-abr-09	LYNTIA NETWORKS SAU	1.343
94 Parcel.la Depot	21.591,00	APB 21-maig-20	DELTA DEPOT BARCELONA SA	82.042
95 Parcel.la Zal-2	558,00	APB 23-mar-09	AREA METROPOLITANA DE BCN	1.080
96 Parcel.la construcció subestació elèctrica	6.175,98	APB 25-jul-07	UFD DISTRIBUCION ELECTRICIDAD SA	50.638
Canonades	5.779,00			
97 Terminal contenidors	673.054,50	APB 16-nov-06	TERMINAL CATALUNYA, SA	4.495.466
ALTRES				
98 Far de Calella	283,55	APB 16-dec-09	AJUNTAMENT DE CALELLA	928
99 Far de Roses	670,42	APB 17-des-14	AJUNTAMENT DE ROSES	1.406
100 Far de Sant Sebastià	497,52	APB 29-feb-12	AJUNTAMENT DE PALAFRUGELL	1.068
101 Far de Sant Cristòfol	831,80	APB 18-12-13	AJUNTAMENT DE VILANOVA I LA GELTRU	2.177

(**) Modificades durant l'any.
(*) Baixes produïdes durant l'any.

3.2. Autoritzades l'any 2021

Núm.	Designació	Data d' autorització	Titular	Taxa Euros/m ² /any	Import anual (euros)
1	ATORGAMENT concessió edifici oficines i aparcament	24/02/2021	BALEARIA EUROLINEAS MARITIMAS SA	26,05	85.863,09
2	EXTINCIÓ per venciment termini concessió Nau Aduanera	25/02/2021	ADUANA	-	-
3	MODIFICACIÓ concessió terminal moll Costa (DT10 ^a)	12/03/2021	GRIMALDI TERMINAL BARCELONA SL	9,54	831.367,80
4	ATORGAMENT concessió instal.lacions consolidació i classificació de mercaderies	28/04/2021	TRANS CATALA SL	14,38	359.617,75
5	ATORGAMENT concessió EEMM descàrrega residus Marpol	28/04/2021	TEC MEDIO AMBIENTE GRUPO F SANCHEZ SL	11,35	9.614,84
6	MODIFICACIÓ concessió terminal productes petrolífers	30/06/2021	CIA LOGISTICA DE HIDROCARBUROS SA	10,19	1.034.662,53
7	UNIFICACIÓ concessions Centre de Mar i canonades aigua	05/07/2021	ASPRO OCIO SA	27,63	184.499,62
8	EXTINCIÓ per venciment termini concessió locals edifici Torre de Control	20/07/2021	CORP PRACTICOS DEL PUERTO DE BCN SLP	9,90	1.353,25
9	MODIFICACIÓ concessió transport mercaderies (i DT10 ^a)	20/07/2021	LOGISTICA DE TIERRA SL	11,11	207.962,32
10	ATORGAMENT concessió dipòsit contenidors buits i serveis complementaris	21/07/2021	TRANSPORTES PORTUARIOS SA	6,62	189.364,94
11	MODIFICACIÓ concessió construcció i explotació marina embarcacions esportives (DT10 ^a)	30/07/2021	MARINA PORT VELL	2,82	347.278,14
12	EXTINCIÓ per venciment termini concessió Instal.lacions tram VI	02/10/2021	SAL COSTA SLU	10,17	74.281,62
13	MODIFICACIÓ concessió terminal contenidors (DT10 ^a)	27/10/2021	APM TERMINALS BARCELONA SLU	8,91	5.963.828,06
14	MODIFICACIÓ concessió parque Delta 1 terminals portuàries (DT10 ^a)	27/10/2021	MUELLES Y ESPACIOS PORTUARIOS SAU	3,32	1.403.853,76
15	MODIFICACIÓ concessió parque Delta 1 terminals portuàries (DT10 ^a)	27/10/2021	RECEPTORA DE LÍQUIDOS SA	15,81	463.480,29



4 Estadístiques de tràfic

Aquest capítol conté una extensa descripció del tràfic del Port de Barcelona. Aquestes estadístiques mostren el moviment de passatgers, el nombre de vaixells entrats, - classificats segons dimensions, bandera i tipus - i el tràfic de mercaderies registrat l'any 2021. Cal destacar que el punt 4.7 conté informació específica sobre el tràfic contenitzat i que el punt 4.8 ofereix un resum del conjunt del tràfic del Port de Barcelona.

- 4.1. Tràfic de passatge
 - 4.1.1. Passatgers
 - 4.1.1.1. Passatgers, Nombre d'unitats
 - 4.1.1.2. Passatgers de línia regular, Nombre d'unitats. Ports d'origen i de destinació
 - 4.1.2. Vehicles en règim de passatge. Nombre d'unitats
- 4.2. Vaixells
 - 4.2.1. Vaixells mercants
 - 4.2.1.1. Distribució per tonatge
 - 4.2.1.2. Distribució per bandera
 - 4.2.1.3. Distribució per tipus de vaixells
 - 4.2.2. Vaixells de guerra
 - 4.2.3. Embarcacions de pesca fresca
 - 4.2.4. Embarcacions d'esbarjo
 - 4.2.5. Vaixells entrats per desballestar
 - 4.2.6. Altres embarcacions
- 4.3. Mercaderies
 - 4.3.1. Mogudes per molls i atracadors del servei
 - 4.3.2. Mogudes per molls i atracadors de particulars
 - 4.3.3. Embarcades i desembarcades durant l'any
 - 4.3.4. Total mercaderies per països d'origen i destinació
 - 4.3.5. Mercaderies transbordades
 - 4.3.6. Tràfic Ro-Ro
 - 4.3.6.1. Resum del tràfic Ro-Ro
 - 4.3.6.2. Unitat de transport intermodal (UTI)
 - 4.3.6.3. Unitats de vehicles en règim de mercaderia
 - 4.3.7. Classificació de mercaderies
 - 4.3.7.1. Classificació segons la seva naturalesa
 - 4.3.7.2. Classificació segons la seva naturalesa i presentació
 - 4.3.7.3. Classificació de mercaderies en trànsit segons la seva naturalesa
 - 4.3.7.4. Classificació de mercaderies segons NST-2000
- 4.4. Tràfic interior
- 4.5. Avituallaments
- 4.6. Pesca capturada
- 4.7. Tràfic de contenidors
 - 4.7.1. Contenedors de 20 peus
 - 4.7.2. Contenedors majors de 20 peus
 - 4.7.3. Total Contenedors de 20 peus o majors
 - 4.7.4. Contenedors de 20 peus o majors, en trànsit
 - 4.7.5. Total Contenedors equivalents a 20 peus (TEU)
 - 4.7.6. Contenedors equivalents a 20 peus (TEU) en trànsit
 - 4.7.7. Mercaderies transportades en contenidor classificades segons la seva naturalesa. Tones
- 4.8. Resum general del tràfic marítim
 - 4.8.1. Quadre general núm. 1
 - 4.8.2. Quadre general núm. 2 (inclòs el tràfic interior, avituallament i pesca fresca)
 - 4.8.3. Quadre general núm. 3
- 4.9. Tràfic terrestre

4 Estadístiques de tràfic

4.1. Tràfic de passatge

4.1.1. Passatgers

4.1.1.1. Passatgers. Nombre d'unitats

		Cabotatge	Exterior	TOTAL	INTERIOR
Línia Regular	Embarcats	410.679	89.136	499.815	
	Desembarcats	389.676	88.472	478.148	
	En trànsit	0	0	0	
	Total	800.355	177.608	977.963	
De Creuer	Inici de línia			100.322	
	Final de línia			93.636	
	En trànsit			326.896	
	Total			520.854	
Total de Passatgers				1.498.817	

4.1.1.2. Passatgers de línia regular. Nombre d'unitats. Ports d'origen i de destinació

Port d'Origen o Destinació	Cabotatge		Exterior		TOTAL
	Embarcats	Desembarcats	Embarcats	Desembarcats	
Palma de Mallorca	186.043	160.721			346.368
Ciutadella	72.987	70.503			143.490
Eivissa	64.715	59.908			124.623
Civitavecchia			58.776	56964	115.740
Maó Menorca	47.139	45.927			93.066
Alcudia	39.795	52.617			92.412
Porto Torres			27.937	27186	55.123
Genoa			2.257	4.225	6.482
Savona			121	87	208
Livorno			45	10	55
TOTAL	410.679	389.676	89.136	88.472	977.963

4.1.2. Vehicles en règim de passatge. Nombre d'unitats

Tipus de navegació	Tipus de vehicle	Embarcats	Desembarcats	TOTAL
Cabotatge	Motocicletes	8.722	7.334	16.056
	Cotxes	115.322	112.605	227.927
	Autobusos	15	20	35
	Total	124.059	119.959	244.018
Exterior	Motocicletes	2.442	2.458	4.900
	Cotxes	22.059	23.305	45.364
	Autobusos	19	8	27
	Total	24.520	25.771	50.291
TOTAL		148.579	145.730	294.309

4.2. Vaixells

4.2.1. Vaixells mercante

4.2.1.1. Distribució per tonatge

	TOTAL	Fins 3.000	3.001 a 5.000	5.001 a 10.000	10.001 a 25.000	25.001 a 50.000	més de 50.000
ESPANYOLS							
Nombre	1.153	4	18	9	587	535	0
GT	27.290.375	11.992	72.138	55.529	11.795.416	15.355.300	0
ESTRANGERS							
Nombre	6.365	199	314	1.279	1.130	1.785	1.658
GT	240.426.977	461.016	1.311.448	10.293.700	19.904.481	57.584.750	150.871.582
TOTAL							
Nombre	7.518	203	332	1.288	1.717	2.320	1.658
GT	267.717.352	473.008	1.383.586	10.349.229	31.699.897	72.940.050	150.871.582
Porcentatge sobre el total							
Nombre		2,70%	4,42%	17,13%	22,84%	30,86%	22,05%
GT		0,18%	0,52%	3,87%	11,84%	27,25%	56,35%

4.2.1.2. Distribució per bandera

Bandera	Nombre de Vaixells	GT
Antigua i Barbuda	123	1.104.882
Barbados	6	39.040
Bangla Desh	1	24.167
Bèlgica	2	43.222
Bermuda	17	1.251.587
Azerbaidjan	102	9.392.015
Canadà	1	8.882
Illes Cook	3	25.268
Camerun	6	11.262
Xina	6	373.078
Xipre	925	22.688.408
Alemanya	80	5.559.255
Dinamarca	74	1.454.172
Algèria	59	913.393
Espanya	1.153	27.290.375
França	37	1.969.509
Regne Unit	31	2.514.533
Gibraltar	48	464.640
Grècia	25	767.512
Hong Kong	176	7.403.665
Croàcia	1	30.638
Indonèsia	1	25.507
Irlanda	26	142.774
Israel	31	1.245.354
Itàlia	1.345	69.018.879
Japó	22	1.626.505
Saint Christopher i Nevis	1	5.587
Corea del Sud	5	289.972
Kuwait	1	62.945
Illes Caiman	14	380.882
Libèria	607	20.431.834
Lituània	66	616.340
Luxemburg	6	31.282
Letònia	27	48.807
Marroc	27	266.416
Illes Marshall	321	12.696.491
Malta	909	33.294.298

Bandera	Nombre de Vaixells	GT
Malàisia	1	107.633
Països Baixos	69	504.676
Noruega	22	781.058
Panamà	370	25.872.451
Filipines	5	59.500
Portugal	439	8.960.586
República de Palaos	3	12.385
Rússia	8	35.955
Aràbia Saudita	11	322.637
Suècia	7	324.856
Singapur	111	4.835.044
Sierra Leone	1	2.375
Togo	1	4.860
Tailàndia	1	36.416
Tunisia	44	823.998
Turquia	118	1.335.972
Estats Units	2	116.699
Saint Vincent i les Grenadines	12	25.703
Vietnam	1	19.885
Vanuatu	7	21.287
Total	7.518	267.717.352

4.2.1.3. Distribució per tipus de vaixells

Tipus de vaixells	Epanyols		Estrangers		Totals	
	Nombre	GT	Nombre	GT	Nombre	GT
Tancs	7	95.502	1.014	16.831.036	1.021	16.926.538
Granelers	0	0	113	3.086.771	113	3.086.771
Càrrega General	27	119.082	385	2.002.606	412	2.121.688
Ro-Ro	1.119	27.075.791	2.418	94.979.631	3.537	122.055.422
Només Passatge	0	0	272	34.577.583	272	34.577.583
Portacontenidors	0	0	2.163	88.949.350	2.163	88.949.350
Altres Tipus	0	0	0	0	0	0
Total	1.153	27.290.375	6.365	240.426.977	7.518	267.717.352

4.2.2. Vaixells de guerra

	Epanyols	Estrangers	TOTAL
Nombre	0	2	2
GT	0	11.884	11.884

4.2.3. Embarcacions de pesca fresca

Amb base al port:	
Nombre:	22
GT:	n/d

4.2.4. Embarcacions d'esbarjo

	Nombre
Nombre **	457
GT:	n/d

** Font: Marina Port Vell, R.C. Nàutic, R.C. Marítim i Marina Vela

4.2.5. Vaixells entrats per a desballestament

No hi ha dades

4.2.6. Altres embarcacions

Tipus	Nombre	GT
Altres	21	445.634
Gavarres de bunkering	50	103.043
Total	71	548.677

4.3. Mercaderies

4.3.1. Mogudes per molls i atracadors del servei

Mercaderia	Cabotatge			Exterior			Total cab+ext		
	Càrrega	Descàrrega	Total	Càrrega	Descàrrega	Total	Càrrega	Descàrrega	Total
Grànels Líquids									
Fuel	51.921	421.544	473.465	232.039	911.280	1.143.320	283.961	1.332.824	1.616.784
Gasoli	3.002	88.056	91.058	448.120	2.137.003	2.585.124	451.122	2.225.059	2.676.182
Gasolina	48.007	39.211	87.218	718.752	849.153	1.567.905	766.759	888.364	1.655.123
Altres productes petrolífers	0	12.203	12.203	1.929	281.478	283.407	1.929	293.682	295.610
Gasos energètics del petroli	0	4.972	4.972	0	16.686	16.686	0	21.658	21.658
Adob natural/artificial	0	0	0	0	70.721	70.721	0	70.721	70.721
Productes químics	2.639	118.990	121.629	122.821	788.891	911.712	125.461	907.881	1.033.342
Olis i greixos	16.606	1.841	18.447	235.723	623.130	858.853	252.329	624.971	877.300
Altres productes alimentaris	0	0	0	0	23.605	23.605	0	23.605	23.605
Resta mercaderia segons la seva naturalesa	0	0	0	9.558	10.665	20.222	9.558	10.665	20.222
Gas natural	38	0	38	0	0	0	38	0	38
Biocombustibles	54.720	37.269	91.989	558.256	579.768	1.138.024	612.976	617.037	1.230.013
Total	176.933	724.087	901.020	2.327.199	6.292.379	8.619.578	2.504.132	7.016.466	9.520.598
Grànels Sòlids per Inst. Esp.									
Potasses	8.213	0	8.213	389.291	0	389.291	397.504	0	397.504
Ciment i clínquer	0	33.151	33.151	934.858	4.200	939.058	934.858	37.351	972.209
Cereals i farines	0	0	0	0	406.653	406.653	0	406.653	406.653
Fava de soja	0	2.005	2.005	0	1.601.237	1.601.237	0	1.603.242	1.603.242
Fruites, hortalisses i llegums	0	0	0	0	7.591	7.591	0	7.591	7.591
Sal comuna	0	0	0	500.386	0	500.386	500.386	0	500.386
Pinso i farratges	0	0	0	84.220	0	84.220	84.220	0	84.220
Total	8.213	35.156	43.369	1.908.755	2.019.682	3.928.437	1.916.968	2.054.838	3.971.807
Grànels Sòlids sense Inst. Esp.									
Altres minerals i residus metàl·lics	0	0	0	0	18.710	18.710	0	18.710	18.710
Ferralla	9.324	67.899	77.223	47.921	230.822	278.744	57.246	298.721	355.967
Carbons	0	0	0	0	6.623	6.623	0	6.623	6.623
Productes químics	0	0	0	0	22.400	22.400	0	22.400	22.400
Sal comuna	0	0	0	0	18.000	18.000	0	18.000	18.000
Altres minerals no metàl·lics	0	23.372	23.372	17.680	25.185	42.865	17.680	48.557	66.237
Total	9.324	91.271	100.595	65.601	321.741	387.342	74.926	413.012	487.937
Càrrega General									
Cru de petroli	0	49	49	30	26	56	30	75	105
Fuel	339	687	1.026	28.842	18.284	47.126	29.182	18.971	48.153
Gasoli	24	0	24	210	402	613	234	402	637
Gasolina	48	29	77	92	164	257	141	193	333
Asfalt	2.900	0	2.900	8.342	1.265	9.607	11.242	1.265	12.507
Altres productes petrolífers	1.516	199	1.715	35.568	33.558	69.126	37.085	33.757	70.841
Gasos energètics del petroli	19.674	72	19.746	96	180	276	19.770	252	20.022
Mineral de ferro	2.009	42	2.051	1.273	8.145	9.418	3.283	8.187	11.469
Altres minerals i residus metàl·lics	959	10.107	11.066	227.812	97.078	324.889	228.771	107.185	335.955
Ferralla	2.137	29.966	32.103	165.776	127.000	292.775	167.912	156.966	324.878
Carbons	620	0	620	30.762	43.148	73.910	31.382	43.148	74.530
Productes siderúrgics	56.896	3.351	60.246	470.344	924.267	1.394.611	527.240	927.617	1.454.857
Fosfats	15	0	15	500	310	809	515	310	824
Potasses	26	0	26	7.941	10.459	18.400	7.967	10.460	18.427
Adob natural/artificial	4.611	6	4.617	75.324	57.453	132.777	79.934	57.459	137.394
Productes químics	124.362	27.136	151.498	2.941.055	2.415.878	5.356.933	3.065.417	2.443.014	5.508.431
Ciment i clínquer	11.685	188	11.873	36.267	17.363	53.630	47.952	17.551	65.503
Fustes	11.275	6.566	17.841	235.492	217.532	453.023	246.767	224.097	470.864
Altres materials de construcció	125.906	10.461	136.367	973.114	919.471	1.892.585	1.099.020	929.932	2.028.952
Cereals i farines	21.113	1.767	22.880	156.371	129.779	286.149	177.484	131.546	309.030
Fava de soja	1.490	0	1.490	231.956	220.999	452.956	233.446	220.999	454.446
Fruites, hortalisses i llegums	49.951	68.907	118.858	304.474	369.138	673.612	354.425	438.045	792.470
Vins, begudes, alcohols i derivats	318.027	3.909	321.936	472.469	198.408	670.877	790.496	202.317	992.813
Sal comuna	2.817	278	3.095	133.505	116.757	250.261	136.322	117.035	253.356

Mercaderia	Cabotatge			Exterior			Total cab+ext		
	Càrrega	Descàrrega	Total	Càrrega	Descàrrega	Total	Càrrega	Descàrrega	Total
Paper i pasta	27.123	69.535	96.658	1.946.011	804.181	2.750.193	1.973.134	873.717	2.846.851
Conserves	12.564	54	12.617	148.732	143.427	292.160	161.296	143.481	304.777
Tabac, cafè i cacao	9.506	716	10.222	286.093	542.713	828.807	295.599	543.429	839.029
Olis i greixos	8.944	4.327	13.271	300.070	184.533	484.603	309.014	188.860	497.874
Altres productes alimentaris	425.781	34.097	459.878	2.674.007	1.167.133	3.841.140	3.099.789	1.201.230	4.301.019
Maquinària i recanvis	426.803	49.270	476.073	1.478.338	1.574.472	3.052.810	1.905.141	1.623.742	3.528.883
Automòbils i peces	88.709	22.242	110.951	774.429	595.010	1.369.438	863.138	617.251	1.480.389
Pesca congelada	15.417	963	16.381	456.242	284.466	740.708	471.659	285.429	757.089
Resta mercaderia segons la seva naturalesa	548.908	101.479	650.387	2.059.797	3.155.845	5.215.642	2.608.705	3.257.324	5.866.029
Gas Natural	0	0,2	0,2	0	0	0	0	0,2	0,2
Altres productes metal·lúrgics	7.701	782	8.483	246.263	352.612	598.875	253.964	353.394	607.358
Pinso i farratges	107.681	8.585	116.266	1.545.425	199.886	1.745.310	1.653.106	208.471	1.861.577
Tara de plataformes i vagons (Ro-ro)	1.373.893	1.330.960	2.704.853	707.310	655.927	1.363.237	2.081.203	1.986.887	4.068.090
Tara de contenidors	233.121	226.950	460.071	3.386.014	3.408.739	6.794.753	3.619.135	3.635.689	7.254.824
Biocombustibles	5.315	133	5.448	126.629	46.301	172.929	131.944	46.433	178.377
Altres minerals no metàl·lics	6.839	2.315	9.154	209.274	171.192	380.466	216.113	173.507	389.620
Total Càrrega General	4.056.705	2.016.128	6.072.833	22.882.251	19.213.498	42.095.749	26.938.955	21.229.626	48.168.582
Total	4.251.175	2.866.642	7.117.817	27.183.806	27.847.300	55.031.106	31.434.981	30.713.942	62.148.923

4.3.2. Mogudes per molls i atracadors de particulars

Mercaderia	Cabotatge			Exterior			Total cab+ext		
	Càrrega	Descàrrega	Total	Càrrega	Descàrrega	Total	Càrrega	Descàrrega	Total
Grànels Líquids									
Gas Natural	0	0	0	256.808	2.541.944	2.798.752	256.808	2.541.944	2.798.752
Total	0	0	0	256.808	2.541.944	2.798.752	256.808	2.541.944	2.798.752
Càrrega General									
Resta mercaderia segons la seva naturalesa	0	0	0	0	0,1	0,1	0	0,1	0,1
Total Càrrega General	0	0	0	0	0,1	0,1	0	0,1	0,1
TOTAL	0	0	0	256.808	2.541.944	2.798.752	256.808	2.541.944	2.798.752

4.3.3. Embarcades i desembarcades durant l'any

Mercaderia	Cabotatge			Exterior			Total cab+ext		
	Càrrega	Descàrrega	Total	Càrrega	Descàrrega	Total	Càrrega	Descàrrega	Total
Grànels Líquids									
Fuel	51.921	421.544	473.465	232.039	911.280	1.143.320	283.961	1.332.824	1.616.784
Gasoli	3.002	88.056	91.058	448.120	2.137.003	2.585.124	451.122	2.225.059	2.676.182
Gasolina	48.007	39.211	87.218	718.752	849.153	1.567.905	766.759	888.364	1.655.123
Altres productes petrolífers	0	12.203	12.203	1.929	281.478	283.407	1.929	293.682	295.610
Gasos energètics del petroli	0	4.972	4.972	0	16.686	16.686	0	21.658	21.658
Adob natural/artificial	0	0	0	0	70.721	70.721	0	70.721	70.721
Productes químics	2.639	118.990	121.629	122.821	788.891	911.712	125.461	907.881	1.033.342
Olis i greixos	16.606	1.841	18.447	235.723	623.130	858.853	252.329	624.971	877.300
Altres productes alimentaris	0	0	0	0	23.605	23.605	0	23.605	23.605
Resta mercaderia segons la seva naturalesa	0	0	0	9.558	10.665	20.222	9.558	10.665	20.222
Gas natural	38	0	38	256.808	2.541.944	2.798.752	256.846	2.541.944	2.798.790
Biocombustibles	54.720	37.269	91.989	558.256	579.768	1.138.024	612.976	617.037	1.230.013
Total	176.933	724.087	901.020	2.584.007	8.834.323	11.418.330	2.760.940	9.558.410	12.319.350
Grànels Sòlids per Inst. Esp.									
Potasses	8.213	0	8.213	389.291	0	389.291	397.504	0	397.504
Ciment i clínquer	0	33.151	33.151	934.858	4.200	939.058	934.858	37.351	972.209
Cereals i farines	0	0	0	0	406.653	406.653	0	406.653	406.653
Fava de soja	0	2.005	2.005	0	1.601.237	1.601.237	0	1.603.242	1.603.242
Fruïtes, hortalisses i llegums	0	0	0	0	7.591	7.591	0	7.591	7.591
Sal comuna	0	0	0	500.386	0	500.386	500.386	0	500.386
Pinso i farratges	0	0	0	84.220	0	84.220	84.220	0	84.220
Total	8.213	35.156	43.369	1.908.755	2.019.682	3.928.437	1.916.968	2.054.838	3.971.807

Mercaderia	Cabotatge			Exterior			Total cab+ext		
	Càrrega	Descàrrega	Total	Càrrega	Descàrrega	Total	Càrrega	Descàrrega	Total
Grànels Sòlids sense Inst. Esp.									
Altres minerals i residus metàl·lics	0	0	0	0	18.710	18.710	0	18.710	18.710
Ferralla	9.324	67.899	77.223	47.921	230.822	278.744	57.246	298.721	355.967
Carbons	0	0	0	0	6.623	6.623	0	6.623	6.623
Productes químics	0	0	0	0	22.400	22.400	0	22.400	22.400
Sal comuna	0	0	0	0	18.000	18.000	0	18.000	18.000
Altres minerals no metàl·lics	0	23.372	23.372	17.680	25.185	42.865	17.680	48.557	66.237
Total	9.324	91.271	100.595	65.601	321.741	387.342	74.926	413.012	487.937
Càrrega General									
Cru de petroli	0	49	49	30	26	56	30	75	105
Fuel	339	687	1.026	28.842	18.284	47.126	29.182	18.971	48.153
Gasoli	24	0	24	210	402	613	234	402	637
Gasolina	48	29	77	92	164	257	141	193	333
Asfalt	2.900	0	2.900	8.342	1.265	9.607	11.242	1.265	12.507
Altres productes petrolífers	1.516	199	1.715	35.568	33.558	69.126	37.085	33.757	70.841
Gasos energètics del petroli	19.674	72	19.746	96	180	276	19.770	252	20.022
Mineral de ferro	2.009	42	2.051	1.273	8.145	9.418	3.283	8.187	11.469
Altres minerals i residus metàl·lics	959	10.107	11.066	227.812	97.078	324.889	228.771	107.185	335.955
Ferralla	2.137	29.966	32.103	165.776	127.000	292.775	167.912	156.966	324.878
Carbons	620	0	620	30.762	43.148	73.910	31.382	43.148	74.530
Productes siderúrgics	56.896	3.351	60.246	470.344	924.267	1.394.611	527.240	927.617	1.454.857
Fosfats	15	0	15	500	310	809	515	310	824
Potasses	26	0	26	7.941	10.459	18.400	7.967	10.460	18.427
Adob natural/artificial	4.611	6	4.617	75.324	57.453	132.777	79.934	57.459	137.394
Productes químics	124.362	27.136	151.498	2.941.055	2.415.878	5.356.933	3.065.417	2.443.014	5.508.431
Ciment i clínquer	11.685	188	11.873	36.267	17.363	53.630	47.952	17.551	65.503
Fustes	11.275	6.566	17.841	235.492	217.532	453.023	246.767	224.097	470.864
Altres materials de construcció	125.906	10.461	136.367	973.114	919.471	1.892.585	1.099.020	929.932	2.028.952
Cereals i farines	21.113	1.767	22.880	156.371	129.779	286.149	177.484	131.546	309.030
Fava de soja	1.490	0	1.490	231.956	220.999	452.956	233.446	220.999	454.446
Fruïtes, hortalisses i llegums	49.951	68.907	118.858	304.474	369.138	673.612	354.425	438.045	792.470
Vins, begudes, alcohols i derivats	318.027	3.909	321.936	472.469	198.408	670.877	790.496	202.317	992.813
Sal comuna	2.817	278	3.095	133.505	116.757	250.261	136.322	117.035	253.356
Paper i pasta	27.123	69.535	96.658	1.946.011	804.181	2.750.193	1.973.134	873.717	2.846.851
Conserves	12.564	54	12.617	148.732	143.427	292.160	161.296	143.481	304.777
Tabac, cafè i cacao	9.506	716	10.222	286.093	542.713	828.807	295.599	543.429	839.029
Olis i greixos	8.944	4.327	13.271	300.070	184.533	484.603	309.014	188.860	497.874
Altres productes alimentaris	425.781	34.097	459.878	2.674.007	1.167.133	3.841.140	3.099.789	1.201.230	4.301.019
Maquinària i recanvis	426.803	49.270	476.073	1.478.338	1.574.472	3.052.810	1.905.141	1.623.742	3.528.883
Automòbils i peces	88.709	22.242	110.951	774.429	595.010	1.369.438	863.138	617.251	1.480.389
Pesca congelada	15.417	963	16.381	456.242	284.466	740.708	471.659	285.429	757.089
Resta mercaderia segons la seva naturalesa	548.908	101.479	650.387	2.059.797	3.155.845	5.215.642	2.608.705	3.257.324	5.866.029
Gas Natural	0	0,2	0,2	0	0	0	0	0,2	0,2
Altres productes metal·lúrgics	7.701	782	8.483	246.263	352.612	598.875	253.964	353.394	607.358
Pinso i farratges	107.681	8.585	116.266	1.545.425	199.886	1.745.310	1.653.106	208.471	1.861.577
Tara de plataformes i vagons (Ro-ro)	1.373.893	1.330.960	2.704.853	707.310	655.927	1.363.237	2.081.203	1.986.887	4.068.090
Tara de contenidors	233.121	226.950	460.071	3.386.014	3.408.739	6.794.753	3.619.135	3.635.689	7.254.824
Biocombustibles	5.315	133	5.448	126.629	46.301	172.929	131.944	46.433	178.377
Altres minerals no metàl·lics	6.839	2.315	9.154	209.274	171.192	380.466	216.113	173.507	389.620
Total Càrrega General	4.056.705	2.016.128	6.072.833	22.882.251	19.213.498	42.095.749	26.938.955	21.229.626	48.168.582
Total	4.251.175	2.866.642	7.117.817	27.440.614	30.389.244	57.829.858	31.691.789	33.255.886	64.947.675

4.3.4. Total mercaderies per països d'origen i destinació

País	Embarcades	Desembarcades	Total
Unió dels Emirats Àrabs	951.291	859.178	1.810.468
Antigua i Barbuda	305	0	305
Albània	23.493	934	24.428
Angola	15.878	206.675	222.553
Argentina	87.140	187.227	274.367
Austràlia	89.360	57.969	147.328
Aruba	944	6	950
Azerbaidjan	45	0	45
Barbados	1.721	30	1.750
Bangla Desh	102.007	127.971	229.978
Bèlgica	281.117	296.632	577.749
Bulgària	48.986	283.241	332.227
Bahrain	27.678	37.522	65.199
Benín	18.167	1.324	19.491
Bermuda	12	0	12
Brunei	196	0	196
Bolívia	143	0	143
Bonaire	39.801	0	39.801
Brasil	688.161	2.966.083	3.654.245
Azerbaidjan	264	9.232	9.497
Belize	614	12	626
Canadà	255.239	877.798	1.133.037
Congo Kinshasa	8.677	1.355	10.032
Congo Brazzaville	9.194	88	9.282
Suïssa	13	0	13
Costa d'Ivori	376.625	102.547	479.172
Illes Cook	16	0	16
Xile	221.829	94.160	315.988
Camerun	184.029	12.143	196.173
Xina	2.881.688	4.111.513	6.993.200
Colòmbia	183.627	93.490	277.117
Costa Rica	24.211	17.949	42.160
Cuba	78.756	22.308	101.065
Cap Verd	4.669	48	4.717
Curaçao	444	29	473
Xipre	69.016	1.387	70.403
Alemanya	29.294	62.473	91.767
Djibouti	14.175	8.387	22.561
Dinamarca	2.337	462	2.799
Dominica	273	0	273
República Dominicana	79.729	27.121	106.850
Algèria	1.852.789	519.851	2.372.640
Equador	61.871	44.440	106.311
Estònia	1.464	17.013	18.477
Egipte	348.143	348.756	696.899
Eritrea	35	0	35
Espanya	4.686.804	3.353.395	8.040.199
Finlàndia	11.564	698	12.262
Fiji	26	7	33
França	1.087.809	743.955	1.831.764
Gabon	4.342	10.150	14.492
Regne Unit	822.296	226.328	1.048.624
Grenada	307	0	307
Geòrgia	62.718	40.930	103.649
Guaiana francesa	5.024	0	5.024
Ghana	75.940	51.684	127.623
Gibraltar	162.491	29.558	192.049
Gàmbia	13.597	153	13.749
Guinea	25.942	68	26.010

País	Embarcades	Desembarcades	Total
Guadeloupe	18.008	3.582	21.590
Guinea Equatorial	5.589	1.803	7.392
Grècia	260.482	452.684	713.166
Guatemala	41.129	151.307	192.435
Guam	62	0	62
Guinea Bissau	2.289	19	2.307
Guyana	9.226	829	10.055
Hong Kong	70.741	31.469	102.210
Hondures	22.299	14.065	36.363
Croàcia	42.627	11.487	54.114
Haití	3.834	218	4.051
Hongria	160	1.124	1.284
Indonèsia	309.173	457.978	767.151
Irlanda	19.242	17.690	36.932
Israel	214.578	107.067	321.645
Índia	786.936	1.306.683	2.093.619
Iraq	18.633	258	18.890
Iran	18.575	11.526	30.101
Islàndia	242	0	242
Itàlia	4.345.392	4.212.108	8.557.501
Jamaica	7.330	1.175	8.504
Jordània	157.662	15.959	173.621
Japó	394.996	107.477	502.473
Kenya	36.810	40.595	77.405
Cambodja	2.201	16.714	18.915
Comores	539	0	539
Saint Christopher i Nevis	20	11	30
Corea del Sud	320.881	451.512	772.393
Kuwait	180.603	14.929	195.532
Illes Caiman	487	0	487
Líban	119.586	3.542	123.128
Saint Lucia	389	0	389
Sri Lanka	23.754	27.089	50.843
Libèria	9.373	13.650	23.023
Lituània	1.628	5.783	7.411
Letònia	5.723	2.553	8.277
Libia	134.140	27.205	161.346
Marroc	929.193	311.252	1.240.446
Mònaco	5	0	5
Montenegro	5.405	716	6.121
Illa de Sant Martí	195	3	198
Madagascar	7.218	4.118	11.337
República de Macedònia del Nord	30	0	30
Myanmar	7.831	15.383	23.213
Macau	361	0	361
Illes Cook	125	0	125
Martinica	14.615	4.209	18.824
Mauritània	25.402	1.903	27.305
Malta	118.092	16.038	134.130
Maurici	6.016	16.895	22.911
Maldives	978	109	1.087
Mèxic	448.170	284.991	733.161
Malàisia	181.756	203.560	385.316
Moçambic	3.929	37.511	41.440
Namíbia	1.695	6.867	8.562
Nova Caledònia	4.212	34	4.245
Nigèria	131.947	343.831	475.778
Nicaragua	3.334	3.603	6.937
Països Baixos	202.549	443.364	645.913
Noruega	8.211	1.543	9.754

País	Embarcades	Desembarcades	Total
Nova Zelanda	39.493	47.280	86.773
Oman	72.038	114.622	186.660
Panamà	35.918	7.805	43.723
Perú	79.779	78.160	157.939
Polinèsia Francesa	5.447	11	5.458
Papua Nova Guinea	51	11.747	11.797
Filipines	223.098	54.357	277.455
Paquistan	298.079	149.424	447.503
Polònia	5.027	116.167	121.194
Puerto Rico	18.638	285	18.924
Portugal	50.409	270.256	320.665
Paraguai	39.461	71.976	111.437
Qatar	122.864	1.106.733	1.229.598
Illa de la Reunió	26.964	3.027	29.991
Romania	31.927	264.917	296.844
Sèrbia	172	0	172
Rússia	62.194	349.102	411.295
Aràbia Saudita	750.468	870.783	1.621.251
Illes Salomó	0	30	30
Seychelles	2.046	664	2.710
Sudan	16.582	1.355	17.937
Suècia	1.910	25.099	27.009
Singapur	81.388	63.726	145.114
Eslovènia	31.893	14.143	46.036
Sierra Leone	8.383	12	8.395
Senegal	80.348	5.130	85.478
Somàlia	64.720	373	65.093
Surinam	1.770	102	1.872
São Tomé i Príncipe	32	99	131
El Salvador	10.489	465	10.954
Sint Maarten	0	9	9
Síria	23.408	1.263	24.672
Surinam	43	0	43
Illes Turks i Caicos	852	0	852
Togo	115.922	3.539	119.461
Tailàndia	138.038	165.542	303.580
Timor Oriental	33	22	55
Túnia	188.063	122.639	310.702
Turquia	1.080.432	1.076.860	2.157.292
Trinitat	6.383	104.054	110.437
Taiwan	90.558	140.393	230.952
Tanzània	29.026	24.202	53.228
Ucraïna	48.132	129.012	177.144
Uganda	82	0	82
Estats Units	1.454.856	2.031.568	3.486.424
Uruguai	44.757	60.463	105.220
Saint Vincent i les Grenadines	46	0	46
Veneçuela	15.728	1.799	17.526
Illes Verges Nord-americanes	265	464	729
Vietnam	185.797	299.992	485.788
Vanuatu	0	13	13
Iemen	128.498	661	129.159
Mayotte	5.055	10	5.065
Sud-àfrica	179.588	86.139	265.727
Desconegut	83.709	319.091	402.799
TOTAL	31.691.789	33.255.886	64.947.675

4.3.5. Mercaderies transbordades

Mercaderies	Cabotatge	Exterior	Total
Granel líquids			
Productes petrolífers	0	6.936	6.936
Altres líquids	0	18.680	18.680
TOTAL	0	25.615	25.615

4.3.6. Tràfic roll-on/roll-off

4.3.6.1. Resum del tràfic Ro-Ro

	Cabotatge	Exterior	Total
Mercaderies embarcades			
En contenidor	339.896	212.531	552.428
En altres mitjans	3.088.687	3.033.679	6.122.366
Total	3.428.584	3.246.210	6.674.794
Mercaderies desembarcades			
En contenidor	74.345	147.180	221.525
En altres mitjans	1.609.723	2.585.715	4.195.437
Total	1.684.067	2.732.895	4.416.962
Mercaderies embarcades + desembarcades			
En contenidor	414.241	359.712	773.953
En altres mitjans	4.698.410	5.619.394	10.317.804
Total	5.112.651	5.979.106	11.091.756

4.3.6.2. Unitats de transport intermodal (UTI)

Tipus	Cabotatge			Exterior			Total		
	Embarcades	Desembarcades	Total	Embarcades	Desembarcades	Total	Embarcades	Desembarcades	Total
ACOMPANYAT									
Camió articulat	17.879	17.237	35.116	357	441	798	18.236	17.678	35.914
Camió rígid	39.563	38.105	77.668	28.625	24.237	52.862	68.188	62.342	130.530
Tren de carretera	2.882	2.912	5.794	739	865	1.604	3.621	3.777	7.398
NO ACOMPANYAT									
Remolcs, semiremolcs i plataformes (aptos per al transport terrestre)	50.497	48.132	98.629	60.119	59.798	119.917	110.616	107.930	218.546
RESTA									
Tractora	0	0	0	0	0	0	0	0	0
Furgó	0	0	0	0	0	0	0	0	0
Roll tràiler i altres equips (no aptos per al transport terrestre)	50	212	262	3.624	456	4.080	3.674	668	4.342
Total	110.871	106.598	217.469	93.464	85.797	179.261	204.335	192.395	396.730

4.3.6.3. Unitats de vehicles en règim de mercaderia

Tipus	Cabotatge			Exterior			Total		
	Embarcades	Desembarcades	Total	Embarcades	Desembarcades	Total	Embarcades	Desembarcades	Total
Tractors i caps tractors	14	2	16	594	11	605	608	13	621
Autobusos	62	21	83	977	141	1.118	1.039	162	1.201
Turismes	64.272	19.364	83.636	295.011	112.357	407.368	359.283	131.721	491.004
Camions	821	162	983	1.565	2.530	4.095	2.386	2.692	5.078
Vehicles especials	187	51	238	123	111	234	310	162	472
Carretons automòbils	29	5	34	0	0	0	29	5	34
Tancs	0	1	1	4	0	4	4	1	5
Motocicletes	401	133	534	21	46	67	422	179	601
Total	65.786	19.739	85.525	298.295	115.196	413.491	364.081	134.935	499.016

4.3.7. Classificació de mercaderies

4.3.7.1. Classificació segons la seva naturalesa

Cod	Mercaderia	Cabotatge			Exterior			Total		
		Càrrega	Descàrrega	Total	Càrrega	Descàrrega	Total	Càrrega	Descàrrega	Total
1. Energètic										
1	Cru de petroli	0	49	49	30	26	56	30	75	105
2	Fuel	52.260	422.231	474.491	260.882	929.564	1.190.446	313.142	1.351.795	1.664.937
3	Gasoli	3.026	88.056	91.082	448.331	2.137.406	2.585.736	451.356	2.225.462	2.676.818
4	Gasolina	48.055	39.239	87.295	718.844	849.317	1.568.162	766.900	888.557	1.655.456
6	Altres productes petrolífers	1.516	12.402	13.919	37.497	315.036	352.533	39.013	327.438	366.451
7	Gasos energètics del petroli	19.674	5.044	24.718	96	16.866	16.962	19.770	21.910	41.680
12	Carbons	620	0	620	30.762	49.771	80.533	31.382	49.771	81.153
35	Gas Natural	38	0	38	256.808	2.541.944	2.798.752	256.846	2.541.944	2.798.790
51	Biocombustibles	60.035	37.402	97.437	684.885	626.068	1.310.953	744.920	663.471	1.408.391
2. Siderúrgic										
8	Mineral de ferro	2.009	42	2.051	1.273	8.145	9.418	3.283	8.187	11.469
10	Altres minerals i residus metàl·lics	959	10.107	11.066	227.812	115.788	343.599	228.771	125.895	354.665
11	Ferralla	11.461	97.865	109.326	213.697	357.822	571.519	225.158	455.687	680.845
13	Productes siderúrgics	56.896	3.351	60.246	470.344	924.267	1.394.611	527.240	927.617	1.454.857
36	Altres productes metal·lúrgics	7.701	782	8.483	246.263	352.612	598.875	253.964	353.394	607.358
3. Minerals no metàl·lics										
25	Sal comuna	2.817	278	3.095	633.891	134.757	768.647	636.708	135.035	771.742
52	Altres minerals no metàl·lics	6.839	25.687	32.526	226.954	196.377	423.331	233.793	222.064	455.857
4. Adobs										
14	Fosfats	15	0	15	500	310	809	515	310	824
15	Potasses	8.239	0	8.239	397.232	10.459	407.691	405.471	10.460	415.931
16	Adob natural/artificial	4.611	6	4.617	75.324	128.174	203.497	79.934	128.180	208.114
5. Productes químics										
17	Productes químics	127.001	146.126	273.128	3.063.876	3.227.169	6.291.045	3.190.878	3.373.295	6.564.173
6. Materials de construcció										
5	Asfalt	2.900	0	2.900	8.342	1.265	9.607	11.242	1.265	12.507
18	Ciment i clínquer	11.685	33.339	45.024	971.125	21.563	992.688	982.810	54.902	1.037.712
20	Altres materials de construcció	125.906	10.461	136.367	973.114	919.471	1.892.585	1.099.020	929.932	2.028.952
7. Agromader i alimentari										
21	Cereals i farines	21.113	1.767	22.880	156.371	536.432	692.802	177.484	538.199	715.683
22	Fava de soja	1.490	2.005	3.495	231.956	1.822.237	2.054.193	233.446	1.824.242	2.057.688
23	Fruïtes, hortalisses i llegums	49.951	68.907	118.858	304.474	376.729	681.203	354.425	445.636	800.061
24	Vins, begudes, alcohols i derivats	318.027	3.909	321.936	472.469	198.408	670.877	790.496	202.317	992.813
27	Conserves	12.564	54	12.617	148.732	143.427	292.160	161.296	143.481	304.777
28	Tabac, cafè i cacao	9.506	716	10.222	286.093	542.713	828.807	295.599	543.429	839.029
29	Olis i greixos	25.550	6.168	31.718	535.793	807.663	1.343.456	561.343	813.831	1.375.174
30	Altres productes alimentaris	425.781	34.097	459.878	2.674.007	1.190.738	3.864.745	3.099.789	1.224.834	4.324.623
33	Pesca congelada	15.417	963	16.381	456.242	284.466	740.708	471.659	285.429	757.089
37	Pinso i farratges	107.681	8.585	116.266	1.629.645	199.886	1.829.531	1.737.326	208.471	1.945.797
8. Altres Mercaderies										
19	Fustes	11.275	6.566	17.841	235.492	217.532	453.023	246.767	224.097	470.864
26	Paper i pasta	27.123	69.535	96.658	1.946.011	804.181	2.750.193	1.973.134	873.717	2.846.851
31	Maquinària i recanvis	426.803	49.270	476.073	1.478.338	1.574.472	3.052.810	1.905.141	1.623.742	3.528.883
34	Resta mercaderia segons la seva naturalesa	548.908	101.479	650.387	2.069.355	3.166.509	5.235.864	2.618.263	3.267.988	5.886.251
9. Vehicles i elements de transport										
32	Automòbils i peces	88.709	22.242	110.951	774.429	595.010	1.369.438	863.138	617.251	1.480.389
38	Tara de plataformes i vagons (Ro-ro)	1.373.893	1.330.960	2.704.853	707.310	655.927	1.363.237	2.081.203	1.986.887	4.068.090
39	Tara de contenidors	233.121	226.950	460.071	3.386.014	3.408.739	6.794.753	3.619.135	3.635.689	7.254.824
TOTAL		4.251.175	2.866.642	7.117.817	27.440.614	30.389.244	57.829.858	31.691.789	33.255.886	64.947.675

4.3.7.2. A Classificació segons la seva naturalesa i presentació

Cod	Mercaderia	Líquids a granel			Sòlids a granel			Càrrega general conteneritzada		
		Càrrega	Descàrrega	Total	Càrrega	Descàrrega	Total	Càrrega	Descàrrega	Total
1. Energètic										
1	Cru de petroli	0	0	0	0	0	0	30	26	56
2	Fuel	283.961	1.332.824	1.616.784	0	0	0	28.939	18.571	47.510
3	Gasoli	451.122	2.225.059	2.676.182	0	0	0	210	402	613
4	Gasolina	766.759	888.364	1.655.123	0	0	0	141	193	333
6	Altres productes petrolífers	1.929	293.682	295.610	0	0	0	37.065	33.720	70.784
7	Gasos energètics del petroli	0	21.658	21.658	0	0	0	1.580	180	1.760
12	Carbons	0	0	0	0	6.623	6.623	30.885	43.148	74.033
35	Gas Natural	256.846	2.541.944	2.798.790	0	0	0	0	0	0
51	Biocombustibles	612.976	617.037	1.230.013	0	0	0	131.427	46.389	177.816
2. Siderúrgic										
8	Mineral de ferro	0	0	0	0	0	0	1.219	4.234	5.453
10	Altres minerals i residus metàl·lics	0	0	0	0	18.710	18.710	228.449	98.292	326.741
11	Ferralla	0	0	0	57.246	298.721	355.967	160.687	138.174	298.860
13	Productes siderúrgics	0	0	0	0	0	0	466.719	557.670	1.024.390
36	Altres productes metal·lúrgics	0	0	0	0	0	0	243.405	304.109	547.514
3. Minerals no metàl·lics										
25	Sal comuna	0	0	0	500.386	18.000	518.386	134.901	116.958	251.859
52	Altres minerals no metàl·lics	0	0	0	17.680	48.557	66.237	207.421	169.668	377.089
4. Adobs										
14	Fosfats	0	0	0	0	0	0	500	310	809
15	Potasses	0	0	0	397.504	0	397.504	7.943	10.460	18.403
16	Adob natural/artificial	0	70.721	70.721	0	0	0	77.648	56.192	133.840
5. Productes químics										
17	Productes químics	125.461	907.881	1.033.342	0	22.400	22.400	2.979.845	2.326.338	5.306.183
6. Materials de construcció										
5	Asfalt	0	0	0	0	0	0	8.776	1.265	10.041
18	Ciment i clínquer	0	0	0	934.858	37.351	972.209	36.904	17.296	54.200
20	Altres materials de construcció	0	0	0	0	0	0	968.752	890.213	1.858.965
7. Agromader i alimentari										
21	Cereals i farines	0	0	0	0	406.653	406.653	160.677	129.796	290.474
22	Fava de soja	0	0	0	0	1.603.242	1.603.242	231.956	220.999	452.956
23	Fruïtes, hortalisses i llegums	0	0	0	0	7.591	7.591	288.209	390.166	678.375
24	Vins, begudes, alcohol i derivats	0	0	0	0	0	0	507.943	172.801	680.744
27	Conserves	0	0	0	0	0	0	148.150	142.359	290.509
28	Tabac, cafè i cacao	0	0	0	0	0	0	292.748	543.093	835.841
29	Olis i greixos	252.329	624.971	877.300	0	0	0	247.429	116.127	363.556
30	Altres productes alimentaris	0	23.605	23.605	0	0	0	2.713.382	1.149.278	3.862.661
33	Pesca congelada	0	0	0	0	0	0	64.855	91.434	156.289
37	Pinso i farratges	0	0	0	84.220	0	84.220	1.597.829	205.027	1.802.856
8. Altres Mercaderies										
19	Fustes	0	0	0	0	0	0	219.228	212.928	432.156
26	Paper i pasta	0	0	0	0	0	0	1.946.959	732.308	2.679.267
31	Maquinària i recanvis	0	0	0	0	0	0	986.133	1.299.496	2.285.629
34	Resta mercaderia segons la seva naturalesa	9.558	10.665	20.222	0	0	0	1.754.346	2.418.579	4.172.925
9. Vehícles i elements de transport										
32	Automòbils i peces	0	0	0	0	0	0	277.327	351.936	629.263
38	Tara de plataformes i vagons (Ro-ro)	0	0	0	0	0	0	0	0	0
39	Tara de contenidors	0	0	0	0	0	0	3.619.135	3.635.689	7.254.824
TOTAL		2.760.940	9.558.410	12.319.350	1.991.894	2.467.850	4.459.744	20.809.750	16.645.825	37.455.575

4.3.7.2. B Classificació segons la seva naturalesa i presentació (continuació)

Cod	Mercaderia	Càrrega general NO conteneritzada			Total càrrega general			Total		
		Càrrega	Descàrrega	Total	Càrrega	Descàrrega	Total	Càrrega	Descàrrega	Total
1. Energètic										
1	Cru de petroli	0	49	49	30	75	105	30	75	105
2	Fuel	243	400	643	29.182	18.971	48.153	313.142	1.351.795	1.664.937
3	Gasoli	24	0	24	234	402	637	451.356	2.225.462	2.676.818
4	Gasolina	0	0	0	141	193	333	766.900	888.557	1.655.456
6	Altres productes petrolífers	20	37	57	37.085	33.757	70.841	39.013	327.438	366.451
7	Gasos energètics del petroli	18.190	72	18.262	19.770	252	20.022	19.770	21.910	41.680
12	Carbons	497	0	497	31.382	43.148	74.530	31.382	49.771	81.153
35	Gas Natural	0	0	0	0	0	0	256.846	2.541.944	2.798.790
51	Biocombustibles	518	44	562	131.944	46.433	178.377	744.920	663.471	1.408.391
2. Siderúrgic										
8	Mineral de ferro	2.063	3.953	6.016	3.283	8.187	11.469	3.283	8.187	11.469
10	Altres minerals i residus metàl·lics	322	8.893	9.215	228.771	107.185	335.955	228.771	125.895	354.665
11	Ferralla	7.225	18.792	26.018	167.912	156.966	324.878	225.158	455.687	680.845
13	Productes siderúrgics	60.521	369.947	430.468	527.240	927.617	1.454.857	527.240	927.617	1.454.857
36	Altres productes metal·lúrgics	10.559	49.286	59.844	253.964	353.394	607.358	253.964	353.394	607.358
3. Minerals no metàl·lics										
25	Sal comuna	1.421	77	1.498	136.322	117.035	253.356	636.708	135.035	771.742
52	Altres minerals no metàl·lics	8.692	3.839	12.531	216.113	173.507	389.620	233.793	222.064	455.857
4. Adobs										
14	Fosfats	15	0	15	515	310	824	515	310	824
15	Potasses	24	0	24	7.967	10.460	18.427	405.471	10.460	415.931
16	Adob natural/artificial	2.286	1.267	3.554	79.934	57.459	137.394	79.934	128.180	208.114
5. Productes químics										
17	Productes químics	85.572	116.676	202.248	3.065.417	2.443.014	5.508.431	3.190.878	3.373.295	6.564.173
6. Materials de construcció										
5	Asfalt	2.466	0	2.466	11.242	1.265	12.507	11.242	1.265	12.507
18	Ciment i clínquer	11.048	255	11.303	47.952	17.551	65.503	982.810	54.902	1.037.712
20	Altres materials de construcció	130.268	39.719	169.987	1.099.020	929.932	2.028.952	1.099.020	929.932	2.028.952
7. Agromader i alimentari										
21	Cereals i farines	16.807	1.749	18.556	177.484	131.546	309.030	177.484	538.199	715.683
22	Fava de soja	1.490	0	1.490	233.446	220.999	454.446	233.446	1.824.242	2.057.688
23	Fruites, hortalisses i llegums	66.216	47.879	114.095	354.425	438.045	792.470	354.425	445.636	800.061
24	Vins, begudes, alcohols i derivats	282.553	29.515	312.069	790.496	202.317	992.813	790.496	202.317	992.813
27	Conserves	13.146	1.122	14.269	161.296	143.481	304.777	161.296	143.481	304.777
28	Tabac, cafè i cacao	2.851	337	3.188	295.599	543.429	839.029	295.599	543.429	839.029
29	Olis i greixos	61.585	72.733	134.318	309.014	188.860	497.874	561.343	813.831	1.375.174
30	Altres productes alimentaris	386.407	51.951	438.358	3.099.789	1.201.230	4.301.019	3.099.789	1.224.834	4.324.623
33	Pesca congelada	406.804	193.995	600.799	471.659	285.429	757.089	471.659	285.429	757.089
37	Pinso i farratges	55.277	3.444	58.721	1.653.106	208.471	1.861.577	1.737.326	208.471	1.945.797
8. Altres Mercaderies										
19	Fustes	27.539	11.169	38.708	246.767	224.097	470.864	246.767	224.097	470.864
26	Paper i pasta	26.175	141.409	167.584	1.973.134	873.717	2.846.851	1.973.134	873.717	2.846.851
31	Maquinària i recanvis	919.008	324.246	1.243.255	1.905.141	1.623.742	3.528.883	1.905.141	1.623.742	3.528.883
34	Resta mercaderia segons la seva naturalesa	854.359	838.745	1.693.104	2.608.705	3.257.324	5.866.029	2.618.263	3.267.988	5.886.251
9. Vehicles i elements de transport										
32	Automòbils i peces	585.811	265.315	851.126	863.138	617.251	1.480.389	863.138	617.251	1.480.389
38	Tara de plataformes i vagons (Ro-ro)	2.081.203	1.986.887	4.068.090	2.081.203	1.986.887	4.068.090	2.081.203	1.986.887	4.068.090
39	Tara de contenidors	0	0	0	3.619.135	3.635.689	7.254.824	3.619.135	3.635.689	7.254.824
TOTAL		6.129.205	4.583.802	10.713.007	26.938.955	21.229.626	48.168.582	31.691.789	33.255.886	64.947.675

4.3.7.3. Classificació de mercaderies en trànsit segons la seva naturalesa

Cod	Mercaderia	Cabotatge		Exterior		Total
		Càrrega	Descàrrega	Càrrega	Descàrrega	
1. Energètic						
1	Cru de petroli	0	0	26	26	52
2	Fuel	46.297	151.812	245.482	783.112	1.226.703
3	Gasoli	0	18.272	437.500	417.642	873.415
4	Gasolina	6.542	14.333	701.566	523.729	1.246.170
6	Altres productes petrolífers	0	0	14.335	22.931	37.266
7	Gasos energètics del petroli	0	0	84	97	182
12	Carbons	0	0	27.708	28.687	56.395
35	Gas Natural	0	0	24.734	5.399	30.133
51	Biocombustibles	2.779	10.293	414.107	371.293	798.472
2. Siderúrgic						
8	Mineral de ferro	0	0	693	715	1.409
10	Altres minerals i residus metàl·lics	0	0	73.956	72.193	146.150
11	Ferralla	0	0	118.703	119.601	238.304
13	Productes siderúrgics	0	0	271.411	270.400	541.810
36	Altres productes metal·lúrgics	0	0	157.127	153.882	311.009
3. Minerals no metàl·lics						
25	Sal comuna	0	0	110.571	111.831	222.402
52	Altres minerals no metàl·lics	0	0	95.787	91.269	187.056
4. Adobs						
14	Fosfats	0	0	290	290	581
15	Potasses	0	0	7.572	7.815	15.387
16	Adob natural/artificial	0	0	22.000	22.343	44.343
5. Productes químics						
17	Productes químics	140	16.152	1.127.893	1.126.584	2.270.768
6. Materials de construcció						
5	Asfalt	0	0	1.376	1.260	2.636
18	Ciment i clínquer	0	0	17.470	17.290	34.760
20	Altres materials de construcció	0	0	691.560	686.316	1.377.876
7. Agroramader i alimentari						
21	Cereals i farines	0	0	118.962	112.312	231.274
22	Fava de soja	0	0	231.279	213.813	445.093
23	Fruïtes, hortalisses i llegums	16	37	250.641	248.744	499.438
24	Vins, begudes, alcohol i derivats	24	1	148.722	151.765	300.512
27	Conserves	0	0	73.394	73.447	146.841
28	Tabac, cafè i cacao	0	2	201.578	209.173	410.753
29	Olis i greixos	0	0	131.921	133.326	265.248
30	Altres productes alimentaris	25	76	1.085.448	1.083.406	2.168.955
33	Pesca congelada	0	0	47.764	46.732	94.495
37	Pinso i farratges	0	0	163.095	158.903	321.998
8. Altres Mercaderies						
19	Fustes	0	0	205.521	198.680	404.202
26	Paper i pasta	0	0	581.111	555.842	1.136.953
31	Maquinària i recanvis	23	276	550.677	550.640	1.101.617
34	Resta mercaderia segons la seva naturalesa	30	30	1.087.497	1.076.873	2.164.430
9. Vehicles i elements de transport						
32	Automòbils i peces	13	38	199.214	198.890	398.155
38	Tara de plataformes i vagons (Ro-ro)	0	0	65.462	68.489	133.951
39	Tara de contenidors	389	2.558	1.440.949	1.613.029	3.056.926
TOTAL		56.278	213.878	11.145.189	11.528.772	22.944.117

4.3.7.4 A - Classificació de mercaderies en trànsit segons la seva naturalesa i presentació

Cod	Mercaderia	Líquids a granel			Sòlids a granel			Càrrega general conteneritzada		
		Càrrega	Descàrrega	Total	Càrrega	Descàrrega	Total	Càrrega	Descàrrega	Total
1. Energètic										
1	Cru de petroli	0	0	0	0	0	0	26	26	52
2	Fuel	275.837	919.589	1.195.426	0	0	0	15.942	15.336	31.278
3	Gasoli	437.311	435.803	873.114	0	0	0	189	111	301
4	Gasolina	708.108	538.062	1.246.170	0	0	0	0	0	0
6	Altres productes petrolífers	1.929	10.212	12.141	0	0	0	12.406	12.718	25.125
7	Gasos energètics del petroli	0	0	0	0	0	0	84	97	182
12	Carbons	0	0	0	0	0	0	27.708	28.687	56.395
35	Gas Natural	24.734	5.399	30.133	0	0	0	0	0	0
51	Biocombustibles	397.899	362.596	760.495	0	0	0	18.963	18.965	37.928
2. Siderúrgic										
8	Mineral de ferro	0	0	0	0	0	0	639	661	1.301
10	Altres minerals i residus metàl·lics	0	0	0	0	0	0	73.956	72.193	146.150
11	Ferralla	0	0	0	0	0	0	118.703	119.601	238.304
13	Productes siderúrgics	0	0	0	0	0	0	268.923	267.897	536.821
36	Altres productes metal·lúrgics	0	0	0	0	0	0	150.397	146.737	297.134
3. Minerals no metàl·lics										
25	Sal comuna	0	0	0	0	0	0	110.571	111.831	222.402
52	Altres minerals no metàl·lics	0	0	0	0	0	0	95.442	90.851	186.294
4. Adobs										
14	Fosfats	0	0	0	0	0	0	290	290	581
15	Potasses	0	0	0	0	0	0	7.572	7.815	15.387
16	Adob natural/artificial	0	0	0	0	0	0	21.982	22.325	44.307
5. Productes químics										
17	Productes químics	122.938	135.739	258.676	0	0	0	997.903	999.490	1.997.393
6. Materials de construcció										
5	Asfalt	0	0	0	0	0	0	1.376	1.260	2.636
18	Ciment i clínquer	0	0	0	0	0	0	17.447	17.267	34.714
20	Altres materials de construcció	0	0	0	0	0	0	685.475	680.077	1.365.552
7. Agroramader i alimentari										
21	Cereals i farines	0	0	0	0	0	0	118.962	112.312	231.274
22	Fava de soja	0	0	0	0	0	0	231.279	213.813	445.093
23	Fruites, hortalisses i llegums	0	0	0	0	0	0	250.603	248.703	499.305
24	Vins, begudes, alcoholis i derivats	0	0	0	0	0	0	127.705	130.669	258.374
27	Conserves	0	0	0	0	0	0	73.394	73.447	146.841
28	Tabac, cafè i cacao	0	0	0	0	0	0	201.364	208.934	410.298
29	Olis i greixos	0	0	0	0	0	0	80.614	80.044	160.658
30	Altres productes alimentaris	0	0	0	0	0	0	1.082.652	1.080.501	2.163.153
33	Pesca congelada	0	0	0	0	0	0	47.627	46.684	94.311
37	Pinso i farratges	0	0	0	0	0	0	163.065	158.873	321.938
8. Altres Mercaderies										
19	Fustes	0	0	0	0	0	0	202.434	196.145	398.579
26	Paper i pasta	0	0	0	0	0	0	568.437	542.814	1.111.251
31	Maquinària i recanvis	0	0	0	0	0	0	501.240	501.267	1.002.507
34	Resta mercaderia segons la seva naturalesa	7.543	4.593	12.137	0	0	0	1.043.447	1.029.534	2.072.980
9. Vehicles i elements de transport										
32	Automòbils i peces	0	0	0	0	0	0	154.535	153.946	308.481
38	Tara de plataformes i vagons (Ro-ro)	0	0	0	0	0	0	0	0	0
39	Tara de contenidors	0	0	0	0	0	0	1.441.338	1.615.587	3.056.926
TOTAL		1.976.299	2.411.993	4.388.292	0	0	0	8.914.692	9.007.513	17.922.205

4.3.7.4 B - Classificació de mercaderies en trànsit segons la seva naturalesa i presentació (continuació)

Cod	Mercadeia	Càrrega general NO conteneritzada			Total Càrrega general			Total		
		Càrrega	Descàrrega	Total	Càrrega	Descàrrega	Total	Càrrega	Descàrrega	Total
1. Energètic										
1	Cru de petroli	0	0	0	26	26	52	26	26	52
2	Fuel	0	0	0	15.942	15.336	31.278	291.779	934.924	1.226.703
3	Gasoli	0	0	0	189	111	301	437.500	435.914	873.415
4	Gasolina	0	0	0	0	0	0	708.108	538.062	1.246.170
6	Altres productes petrolífers	0	0	0	12.406	12.718	25.125	14.335	22.931	37.266
7	Gasos energètics del petroli	0	0	0	84	97	182	84	97	182
12	Carbons	0	0	0	27.708	28.687	56.395	27.708	28.687	56.395
35	Gas Natural	0	0	0	0	0	0	24.734	5.399	30.133
51	Biocombustibles	24	24	48	18.987	18.989	37.976	416.886	381.585	798.472
2. Siderúrgic										
8	Mineral de ferro	54	54	108	693	715	1.409	693	715	1.409
10	Altres minerals i residus metàl·lics	0	0	0	73.956	72.193	146.150	73.956	72.193	146.150
11	Ferralla	0	0	0	118.703	119.601	238.304	118.703	119.601	238.304
13	Productes siderúrgics	2.487	2.502	4.989	271.411	270.400	541.810	271.411	270.400	541.810
36	Altres productes metal·lúrgics	6.730	7.145	13.875	157.127	153.882	311.009	157.127	153.882	311.009
3. Minerals no metàl·lics										
25	Sal comuna	0	0	0	110.571	111.831	222.402	110.571	111.831	222.402
52	Altres minerals no metàl·lics	345	418	763	95.787	91.269	187.056	95.787	91.269	187.056
4. Adobs										
14	Fosfats	0	0	0	290	290	581	290	290	581
15	Potasses	0	0	0	7.572	7.815	15.387	7.572	7.815	15.387
16	Adob natural/artificial	18	18	36	22.000	22.343	44.343	22.000	22.343	44.343
5. Productes químics										
17	Productes químics	7.192	7.507	14.699	1.005.095	1.006.997	2.012.092	1.128.032	1.142.736	2.270.768
6. Materials de construcció										
5	Asfalt	0	0	0	1.376	1.260	2.636	1.376	1.260	2.636
18	Ciment i clínquer	23	23	46	17.470	17.290	34.760	17.470	17.290	34.760
20	Altres materials de construcció	6.085	6.239	12.324	691.560	686.316	1.377.876	691.560	686.316	1.377.876
7. Agroramader i alimentari										
21	Cereals i farines	0	0	0	118.962	112.312	231.274	118.962	112.312	231.274
22	Fava de soja	0	0	0	231.279	213.813	445.093	231.279	213.813	445.093
23	Fruïtes, hortalisses i llegums	54	78	132	250.657	248.781	499.438	250.657	248.781	499.438
24	Vins, begudes, alcohol·ls i derivats	21.041	21.097	42.138	148.746	151.766	300.512	148.746	151.766	300.512
27	Conserves	0	0	0	73.394	73.447	146.841	73.394	73.447	146.841
28	Tabac, cafè i cacao	214	240	454	201.578	209.175	410.753	201.578	209.175	410.753
29	Olis i greixos	51.308	53.282	104.590	131.921	133.326	265.248	131.921	133.326	265.248
30	Altres productes alimentaris	2.822	2.980	5.802	1.085.474	1.083.481	2.168.955	1.085.474	1.083.481	2.168.955
33	Pesca congelada	136	48	184	47.764	46.732	94.495	47.764	46.732	94.495
37	Pinso i farratges	30	30	60	163.095	158.903	321.998	163.095	158.903	321.998
8. Altres Mercaderies										
19	Fustes	3.087	2.535	5.622	205.521	198.680	404.202	205.521	198.680	404.202
26	Paper i pasta	12.673	13.028	25.702	581.111	555.842	1.136.953	581.111	555.842	1.136.953
31	Maquinària i recanvis	49.461	49.649	99.110	550.700	550.916	1.101.617	550.700	550.916	1.101.617
34	Resta mercaderia segons la seva naturalesa	36.537	42.776	79.313	1.079.984	1.072.310	2.152.293	1.087.527	1.076.903	2.164.430
9. Vehicles i elements de transport										
32	Automòbils i peces	44.692	44.982	89.674	199.227	198.928	398.155	199.227	198.928	398.155
38	Tara de plataformes i vagons (Ro-ro)	65.462	68.489	133.951	65.462	68.489	133.951	65.462	68.489	133.951
39	Tara de contenidors	0	0	0	1.441.338	1.615.587	3.056.926	1.441.338	1.615.587	3.056.926
TOTAL		310.476	323.144	633.620	9.225.168	9.330.657	18.555.825	11.201.467	11.742.650	22.944.117

4.4. Tràfic interior

No tenim tràfic interior

4.5. Avituallaments

Avituallaments	Tones
Combustibles líquids	1.278.910
Aigua	126.624
Gel	
Provisions	29.588
Diversos	
TOTAL	1.435.122

4.6. Pesca capturada

	Pes (kg)	Valor 1ª venda (€)
Mol·luscs	37.799	254.542
Crustacis	81.824	2.384.397
Peixos	2.047.896	4.398.713
TOTAL PESCA CAPTURADA	2.167.519	7.037.652

4.7. Tràfic de contenidors

4.7.1. Contenedors de 20 peus

	Cabotatge		Exterior		TOTAL	
	Nombre	Tones	Nombre	Tones	Nombre	Tones
Embarcats	28.278	188.048	319.737	6.199.009	348.015	6.387.057
Amb càrrega	8.875	145.595	284.764	6.121.927	293.639	6.267.522
Buits	19.403	42.453	34.973	77.082	54.376	119.535
Desembarcats	10.742	55.109	346.287	6.330.701	357.029	6.385.810
Amb càrrega	1.724	34.786	296.213	6.219.676	297.937	6.254.462
Buits	9.018	20.323	50.074	111.025	59.092	131.348
TOTAL	39.020	243.157	666.025	12.529.710	705.045	12.772.867
Amb càrrega	10.599	180.381	580.978	12.341.603	591.577	12.521.985
Buits	28.421	62.776	85.047	188.106	113.468	250.882

4.7.2. Contenedors majors de 20 peus

	Cabotatge		Exterior		TOTAL	
	Nombre	Tones	Nombre	Tones	Nombre	Tones
Embarcats	39.520	779.962	660.583	13.642.732	700.102	14.422.693
Amb càrrega	37.986	773.658	573.804	13.293.344	611.789	14.067.003
Buits	1.534	6.303	86.779	349.387	88.313	355.690
Desembarcats	47.165	351.008	656.956	9.909.007	704.121	10.260.015
Amb càrrega	10.190	191.701	471.374	9.149.965	481.564	9.341.667
Buits	36.975	159.306	185.582	759.042	222.557	918.348
TOTAL	86.685	1.130.969	1.317.539	23.551.739	1.404.223	24.682.708
Amb càrrega	48.176	965.360	1.045.178	22.443.310	1.093.353	23.408.670
Buits	38.509	165.609	272.361	1.108.429	310.870	1.274.038

4.7.3. Total contenidors de 20 peus o majors

	Cabotatge		Exterior		TOTAL	
	Nombre	Tones	Nombre	Tones	Nombre	Tones
Embarcats	67.798	968.010	980.320	19.841.741	1.048.118	20.809.750
Amb càrrega	46.861	919.253	858.568	19.415.272	905.429	20.334.525
Buits	20.937	48.756	121.752	426.469	142.689	475.225
Desembarcats	57.907	406.117	1.003.243	16.239.708	1.061.150	16.645.825
Amb càrrega	11.914	226.488	767.587	15.369.641	779.501	15.596.129
Buits	45.993	179.629	235.656	870.066	281.649	1.049.695
TOTAL	125.705	1.374.127	1.983.563	36.081.448	2.109.268	37.455.575
Amb càrrega	58.775	1.145.741	1.626.155	34.784.913	1.684.930	35.930.654
Buits	66.930	228.386	357.408	1.296.535	424.338	1.524.921

4.7.4. Contenedors de 20 peus o majors, en trànsit

	Cabotatge		Exterior		TOTAL	
	Nombre	Tones	Nombre	Tones	Nombre	Tones
Embarcats	172	517	428.426	8.914.175	428.598	8.914.692
Amb càrrega	7	154	394.956	8.786.091	394.963	8.786.245
Buits	165	363	33.470	128.083	33.635	128.446
Desembarcats	771	2.736	476.313	9.004.777	477.084	9.007.513
Amb càrrega	12	225	392.907	8.694.123	392.919	8.694.347
Buits	759	2.511	83.406	310.655	84.165	313.166
TOTAL	943	3.253	904.739	17.918.952	905.682	17.922.205
Amb càrrega	19	379	787.863	17.480.214	787.882	17.480.593
Buits	924	2.874	116.876	438.738	117.800	441.613

4.7.5. Total contenidors equivalents a 20 peus (TEU)

	Cabotatge		Exterior		TOTAL	
	TEU	Tones	TEU	Tones	TEU	Tones
Embarcats	114.258	968.010	1.642.510	19.841.741	1.756.768	20.809.750
Amb càrrega	91.725	919.253	1.433.122	19.415.272	1.524.847	20.334.525
Buits	22.533	48.756	209.388	426.469	231.921	475.225
Desembarcats	111.797	406.117	1.662.760	16.239.708	1.774.556	16.645.825
Amb càrrega	23.692	226.488	1.240.798	15.369.641	1.264.489	15.596.129
Buits	88.105	179.629	421.962	870.066	510.067	1.049.695
TOTAL	226.054	1.374.127	3.305.270	36.081.448	3.531.324	37.455.575
Amb càrrega	115.416	1.145.741	2.673.920	34.784.913	2.789.336	35.930.654
Buits	110.638	228.386	631.350	1.296.535	741.988	1.524.921

4.7.6. Contenidors equivalents a 20 peus (TEU) en trànsit

	Cabotatge		Exterior		TOTAL	
	TEU	Tones	TEU	Tones	TEU	Tones
Embarcats	178	517	693.604	8.914.175	693.781	8.914.692
Amb càrrega	13	154	632.302	8.786.091	632.314	8.786.245
Buits	165	363	61.302	128.083	61.467	128.446
Desembarcats	1.230	2.736	782.232	9.004.777	783.461	9.007.513
Amb càrrega	22	225	630.037	8.694.123	630.058	8.694.347
Buits	1.208	2.511	152.195	310.655	153.403	313.166
TOTAL	1.407	3.253	1.475.835	17.918.952	1.477.242	17.922.205
Amb càrrega	34	379	1.262.338	17.480.214	1.262.372	17.480.593
Buits	1.373	2.874	213.497	438.738	214.870	441.613

4.7.7. Mercaderies transportades en contenidor classificades segons la seva naturalesa. Tones

Cod	Mercaderia	Cabotatge			Exterior			Total		
		Càrrega	Descàrrega	Total	Càrrega	Descàrrega	Total	Càrrega	Descàrrega	Total
1. Energètic										
1	Cru de petroli	0	0	0	30	26	56	30	26	56
2	Fuel	339	687	1.026	28.599	17.884	46.483	28.939	18.571	47.510
3	Gasoli	0	0	0	210	402	613	210	402	613
4	Gasolina	48	29	77	92	164	257	141	193	333
6	Altres productes petrolífers	1.496	162	1.658	35.568	33.558	69.126	37.065	33.720	70.784
7	Gasos energètics del petroli	1.484	0	1.484	96	180	276	1.580	180	1.760
12	Carbons	123	0	123	30.762	43.148	73.910	30.885	43.148	74.033
35	Gas Natural	0	0	0	0	0	0	0	0	0
51	Biocombustibles	5.292	133	5.425	126.135	46.257	172.391	131.427	46.389	177.816
2. Siderúrgic										
8	Mineral de ferro	0	0	0	1.219	4.234	5.453	1.219	4.234	5.453
10	Altres minerals i residus metàl·lics	637	1.640	2.277	227.812	96.652	324.464	228.449	98.292	326.741
11	Ferralla	34	11.174	11.207	160.653	127.000	287.653	160.687	138.174	298.860
13	Productes siderúrgics	17.990	794	18.783	448.730	556.876	1.005.606	466.719	557.670	1.024.390
36	Altres productes metal·lúrgics	5.608	122	5.729	237.798	303.987	541.785	243.405	304.109	547.514
3. Minerals no metàl·lics										
25	Sal comuna	1.420	202	1.621	133.481	116.757	250.237	134.901	116.958	251.859
52	Altres minerals no metàl·lics	4.181	790	4.971	203.240	168.879	372.118	207.421	169.668	377.089
4. Adobs										
14	Fosfats	0	0	0	500	310	809	500	310	809
15	Potasses	2	0	2	7.941	10.459	18.400	7.943	10.460	18.403
16	Adob natural/artificial	2.914	6	2.921	74.734	56.186	130.919	77.648	56.192	133.840
5. Productes químics										
17	Productes químics	91.686	23.234	114.920	2.888.159	2.303.104	5.191.263	2.979.845	2.326.338	5.306.183
6. Materials de construcció										
5	Asfalt	459	0	459	8.317	1.265	9.582	8.776	1.265	10.041
18	Ciment i clínquer	752	0	752	36.152	17.296	53.448	36.904	17.296	54.200
20	Altres materials de construcció	28.480	1.227	29.707	940.272	888.986	1.829.258	968.752	890.213	1.858.965

Cod	Grup / Mercaderies	Cabotatge			Exterior			Total		
		Càrrega	Descàrrega	Total	Càrrega	Descàrrega	Total	Càrrega	Descàrrega	Total
7. Agroramader i alimentari										
21	Cereals i farines	4.530	51	4.581	156.147	129.746	285.893	160.677	129.796	290.474
22	Fava de soja	0	0	0	231.956	220.999	452.956	231.956	220.999	452.956
23	Fruïtes, hortalisses i llegums	6.515	38.296	44.812	281.694	351.869	633.563	288.209	390.166	678.375
24	Vins, begudes, alcohol i derivats	70.571	1.460	72.031	437.372	171.342	608.714	507.943	172.801	680.744
27	Conserves	10.572	51	10.622	137.578	142.308	279.886	148.150	142.359	290.509
28	Tabac, cafè i cacao	7.828	702	8.530	284.920	542.391	827.311	292.748	543.093	835.841
29	Olis i greixos	8.032	3.452	11.484	239.397	112.675	352.072	247.429	116.127	363.556
30	Altres productes alimentaris	78.371	4.049	82.420	2.635.011	1.145.230	3.780.241	2.713.382	1.149.278	3.862.661
33	Pesca congelada	921	625	1.546	63.934	90.809	154.743	64.855	91.434	156.289
37	Pinso i farratges	52.946	5.886	58.832	1.544.883	199.141	1.744.025	1.597.829	205.027	1.802.856
8. Altres Mercaderies										
19	Fustes	1.679	4.913	6.592	217.549	208.015	425.564	219.228	212.928	432.156
26	Paper i pasta	22.052	40.388	62.440	1.924.907	691.920	2.616.827	1.946.959	732.308	2.679.267
31	Maquinària i recanvis	106.902	10.833	117.736	879.230	1.288.662	2.167.893	986.133	1.299.496	2.285.629
34	Resta mercaderia segons la seva naturalesa	191.291	28.079	219.370	1.563.054	2.390.500	3.953.554	1.754.346	2.418.579	4.172.925
9. Vehicles i elements de transport										
32	Automòbils i peces	9.733	184	9.917	267.594	351.753	619.346	277.327	351.936	629.263
38	Tara de plataformes i vagons (Ro-ro)	0	0	0	0	0	0	0	0	0
39	Tara de contenidors	233.121	226.950	460.071	3.386.014	3.408.739	6.794.753	3.619.135	3.635.689	7.254.824
	Total	968.010	406.117	1.374.127	19.841.741	16.239.708	36.081.448	20.809.750	16.645.825	37.455.575

4.8. Resum general del tràfic marítim

4.8.1. Quadre general núm. 1

Conceptes	Tones	
	PARCIALES	Totals
Grànels Líquids		12.344.965
Productes petrolífers	6.272.293	
Gas natural	2.798.790	
Altres líquids	3.273.882	
Grànels Sòlids		4.459.744
Mercaderia General		48.168.582
Tràfic Interior		0
Avituallament		1.435.122
Productes petrolífers	1.278.910	
Resta	156.212	
Pesca Fresca		2.168
TOTAL		66.410.580

4.8.2. Quadre general núm. 2 (inclòs el tràfic interior, avituallament i pesca fresca)

Conceptes	Tones
Mercaderies embarcades	33.126.911
Mercaderies desembarcades	33.258.054
Mercaderies transbordades	25.615
TOTAL	66.410.580

4.8.3. Quadre general núm. 3

Conceptes	Tones	
	Parcials	Totals
COMERÇ EXTERIOR		30.185.836
Importades		16.477.324
Grànels líquids	6.633.192	
Grànels sòlids	2.341.423	
Mercaderia general	7.502.710	
Exportades		13.708.512
Grànels líquids	663.465	
Grànels sòlids	1.974.357	
Mercaderia general	11.070.690	
Comerç Nacional		3.685.684
Mercaderies en Trànsit		19.753.241
Mercaderies Transbordades		11.322.914
Tares d'equipaments		25.615
Pesca Fresca, Avituallament i Tràfic Interior		1.437.289
TOTAL		66.410.580

4.9 Tràfic terrestre

Mitjà de transport utilitzat per a l'entrada o sortida de la zona de servei del port	Tones		
	Carregades al vaixell	Descarregades al vaixell	TOTAL
Ferrocarril	2.544.463	1.147.005	3.691.468
Carretera	17.689.013	17.802.629	35.491.642
Canonada	256.846	2.563.602	2.820.448
Altres mitjans	0	0	0
Sense transport terrestre	11.201.467	11.768.265	22.969.733
TOTAL de mercaderies	31.691.789	33.281.501	64.973.291
Pesca, Avituallament i Tràfic Interior o Local	1.435.122	2.168	1.437.289
TOTAL	33.126.911	33.283.669	66.410.580



5 Utilització del Port

Aquest capítol explica l'activitat del Port de Barcelona durant el 2021 des d'una perspectiva diferent a la del capítol anterior.

Ofereix dades sobre l'ús de les diverses instal·lacions portuàries, des de les mercaderies embarcades i desembarcades a cada moll, fins al nombre de vaixells entrats al dic sec i el seu tonatge, passant per la suma de les eslores dels vaixells atracats durant l'any 2021.

- 5.1. Utilització de molls. Tones**
- 5.2. Dàrsenes**
- 5.3. Amarradors de punta**
- 5.4. Atracadors**
- 5.5. Ocupació de superfície (t/dia)**
- 5.6. Mitjans mecànics de terra**
 - 5.6.1. Grues**
- 5.7. Carretons elevadors**
- 5.8. Cintes transportadores**
- 5.9. Pales carregadores**
- 5.10. Tracció de maniobres**
- 5.11. Vagons**
- 5.12. Camions**
- 5.13. Bàscules**
- 5.14. Grues flotants**
- 5.15. Remolcadors**
- 5.16. Escars**
- 5.17. Descripció de terminals i molls operatius**
- 5.18. Dic flotant**
- 5.19. Barcasses**
- 5.20. Dic sec**

5 Utilització del Port

5.1. Utilització de molls.Tones

Moll	Envàs	Embarcades	Desembarcades	Trànsit	TOTAL
ADOSSAT 0	Càrrega general	28.062	1.023.612	519.937	1.571.610
ADOSSAT D	Grànels líquids	2.228	38	3.795	6.061
ADOSSAT D	Càrrega general	0	671.548	316.557	988.105
DRASSANES B	Càrrega general	0	72	107	179
BARCELONA (NORD)	Càrrega general	0	255.991	110.598	366.589
BARCELONA (SUD)	Càrrega general	0	283.170	160.029	443.199
SANT BERTRAN A	Càrrega general	0	969.164	472.158	1.441.322
SANT BERTRAN B	Càrrega general	0	269.568	152.920	422.488
PONENT (NORD)	Càrrega general	4.522	203.430	117.347	325.299
PONENT (SUD)	Càrrega general	265.527	951.472	829.766	2.046.765
COSTA	Grànels sòlids	0	0	0	0
COSTA	Càrrega general	310.187	1.515.562	1.302.658	3.128.407
CONTRADIC (EST)	Grànels sòlids	0	0	1.202.302	1.202.302
CONTRADIC (SUD)	Grànels líquids	0	91.200	4.052	95.252
CONTRADIC (SUD)	Grànels sòlids	0	972.179	300.294	1.272.473
OEST	Grànels líquids	0	50.750	0	50.750
OEST	Grànels sòlids	0	3.200	256.165	259.365
OEST	Càrrega general	0	0	0	0
SUD (NORD)	Càrrega general	154.299	459.614	187.204	801.117
SUD (EST)	Grànels líquids	0	0	220	220
SUD (EST)	Càrrega general	2.388.114	3.729.047	2.570.195	8.687.356
SUD (SUD)	Grànels líquids	116.309	5.501	220.957	342.767
SUD (SUD)	Càrrega general	0	0	0	0
SUD (EN ESPERA)	Càrrega general	28	0	2.287	2.314
ALVAREZ DE LA CAMPA	Grànels líquids	194.020	127.254	216.735	538.009
ALVAREZ DE LA CAMPA	Grànels sòlids	0	959.269	709.090	1.668.359
PRINCEP D'ESPANYA	Grànels sòlids	0	57.246	0	57.246
PRINCEP D'ESPANYA	Càrrega general	2.907	21.504	372.315	396.726
DARSENSA SUD A	Càrrega general	5.985	248.690	130.208	384.882
DARSENSA SUD C	Càrrega general	22.343	93.253	52.622	168.218
DARSENSA INTERIOR A	Càrrega general	21.867	169.971	80.469	272.306
DARSENSA INTERIOR B	Càrrega general	379	0	535	914
INFLAMABLES A	Grànels líquids	570.268	104.730	465.429	1.140.427
INFLAMABLES B	Grànels líquids	103.114	1.401	113.275	217.789
INFLAMABLES C	Grànels líquids	244.649	57.356	602.261	904.266
INFLAMABLES D	Grànels líquids	136.590	1.993	199.772	338.354
INFLAMABLES E	Grànels líquids	258.766	12.982	629.973	901.720
INFLAMABLES F	Grànels líquids	299.082	17.777	326.285	643.144
INFLAMABLES G	Grànels líquids	541.120	35.573	135.190	711.883
NOU CONTRADIC B	Grànels líquids	2.360	302	0	2.663
NOU CONTRADIC C	Grànels líquids	27.905	232.074	2.532.750	2.792.729
NOU CONTRADIC C	Càrrega general	0	0	0	0
34B	Grànels líquids	1.891.881	45.710	1.694.841	3.632.433
34B	Càrrega general	0	0	0	0
PRAT	Grànels líquids	0	0	882	882
PRAT	Càrrega general	15.351.608	6.848.118	4.521.058	26.720.783
Total		22.944.117	20.490.322	21.513.236	64.947.675

5.2. Dàrsenes

Nombre de vaixells fondejats	-
G.T. de vaixells fondejats	-
G.T. per dies de fondeig	-

5.3. Amarradors de punta

Nombre de vaixells amarrats	139
G.T. de vaixells amarrats	182.891,00
G.T. per dies de vaixells amarrats	501,07

5.4. Atracadors

Nombre de vaixells atracats	7.843
Metres lineals d'atracada (suma d'eslores)	3.541.022,28
Metres lineals per dies d'atracada	9.701,43

5.5. Ocupació de superfície

Zones	Descobertes (m ² /día)	Cobertes (m ² /día)	Totals (m ² /día)
Zona de molls	1.636,14	0,00	1.636,14
Altres zones			
TOTAL	1.636,14	0,00	1.636,14

5.6. Mitjans mecànics de terra

5.6.1. Grues

Tipus de Grues	Amb pop		Amb cullera		Totals	
	Hores	Tones	Hores	Tones	Hores	Tones
Grues de particulars						
Mayor de 40 tn.	0	0	1.252	300.164	1.252	300.164
Mayor de 100 tn.	1.950	297.026	0	0	1.950	297.026
TOTAL grues de particulars	1.950	297.026	1.252	300.164	3.202	597.190

5.7. Carretons elevadors

Hores.-	-
---------	---

5.8. Cintes transportadores

Hores.-	-
---------	---

5.9. Pales carregadores

Hores.-	-
---------	---

5.10. Tracció de maniobres

Hores.-	-
---------	---

5.11. Vagons

Nombre vagones transportados	-
------------------------------	---

5.12. Camions

Nombre camions entrats al port	-
--------------------------------	---

5.13. Bàscules

Nombre pesades	-
Tones	-

5.14. Grues flotants

Nombre de serveis -	-
Hores.-	-

5.15. Remolcadors

Nbre. de serveis -	-
Hores.-	

5.16. Escars

Nombre d'avarades -	-
Tones avaradas	

5.17. Descripció de terminals i molls operatius**5.18. Dic flotant**

Nbre. vaixells	-
GT	

5.19. Barcasses

Nbre. de serveis	-
Hores.-	

5.20. Dic sec

Nbre. vaixells	8
Tones varadas	87.295



6 Obres

Dins d'aquest capítol figuren les inversions en obres realitzades, total o parcialment, durant l'any 2021 per l'Autoritat Portuària de Barcelona.
També s'inclou una descripció de les obres principals.

6.1. Obres en execució o finalitzades durant l'any

6.2. Breu descripció de les obres més importants

6 Obres

6.1. Obres en execució o finalitzades durant l'any

Codi APB	Codi d'inversió (Puertos del Estado)	TÍTOL	Pressupost d'adjudicació	Certificat fins al 31/12/20 (a)	Certificat durant l'any 2021 (b)	Certificat a origen (a+b)	Situació a 31/12/2021	
1	OB-GP-M-0723/2012	PBN1A2805E001	MODIFICAT MOLL D'ATRCADA DE SERVEIS PORTUARIS (35A)	1.874.683,54	1.688.892,44	185.791,10	1.874.683,54	Finalitzada
2	OB-GP-M-0761/2014	PBN1A9609E001	MODIFICAT AMPLIACIÓ DEL MOLL ADOS-SAT 3a. FASE. CONSOLIDACIÓ	2.558.068,72	1.901.497,28	656.571,44	2.558.068,72	Finalitzada
3	OB-GP-M-0771/2015	PBN1A9616E001	MODIFICAT NÚM. 1 MILLORA ACCES-SIBILITAT VIÀRIA ZONA CREUERS. AMPLIACIÓ DE LA PORTA 2	2.509.900,84	121.316,59	1.142.231,95	1.263.548,54	Finalitzada
4	OB-GP-M-0829/2018	PBN1A4406E001	MODIFICAT MESURES DE PROTECCIÓ I PROLONGACIÓ DE LA VIDA ÚTIL DEL PONT PORTA D'EUROPA DEL PORT DE BARCELONA	1.459.075,05	0,00	485.172,61	485.172,61	En execució
5	OB-GP-P-0622/2008	PBN1A4383E001	SERVEI DE REDACCIÓ DEL PROJECTE < NOUS ACCESSOS A L'AMPLIACIÓ SUD. FASE 2>	4.034.822,37	0,00	0,00	0,00	En execució
6	OB-GP-P-0634/2008	PBN1C5003E001	NOU ACCÉS FERROVIARI. VIES D'ACCÉS I EXPEDICIÓ/RECEPCIÓ EN NOU LLOBREGAT (PANTALLA VISUAL I ACÚSTICA)	8.026.076,89	0,00	1.177.117,87	1.177.117,87	Finalitzada
7	OB-GP-P-0771/2015	PBN1E1058E001	DESDOBLAMENT DE LA RONDA DEL PORT. TRAM 12	1.221.582,13	1.367.692,75	18.166,45	1.385.859,20	Finalitzada
8	OB-GP-P-0773/2015	PBN1A3379E001	CONDICIONAMENT D'ESPLANADA PER A UBICACIÓ D'ESCANER I MEGAPORT	26.140.754,92	0,00	2.104.637,69	2.104.637,69	En execució
9	OB-GP-P-0779/2015	PBN1A9618E001	TERMINAL INTERMODAL PORT DE BARCELONA. MOVIMENT DE PRECÀRREGUES (ACTUACIÓ 2)	2.226.462,37	1.052,49	494.433,54	495.486,03	Finalitzada
10	OB-GP-P-0785/2015	PBN1A9620E001	MILLORA DEL SISTEMA D'AMARRATGE EN MOLL ADOSAT. INSERCIÓ DE BOL-LARDS EN LÍNIA DE MOLL. TERMINAL E	2.007.893,23	0,00	196.371,39	196.371,39	En execució
11	OB-GP-P-0795/2016	PBN1A9628E001	REMODELACIÓ INSTAL·LACIONS ASTA	524.346,08	0,00	137.053,06	137.053,06	En execució
12	OB-GP-P-0806/2017	PBN1A4401E001	CAMPANYA GEOTÈCNICA MOLL CATALUNYA I AMPLIACIÓ DEL MOLL DE L'ENERGIA	2.979.085,79	0,00	0,00	0,00	En execució
13	OB-GP-P-0852/2020	PBN1A2809E001	REPARACIÓ DANYS ESDEVINGUTS ALS DICS I ZONES ADJACENTS PEL TEMPO-RAL GLÒRIA AL PORT DE BARCELONA	1.641.145,30	1.398.924,54	67.166,94	1.466.091,48	Finalitzada
ALTRES ACTUACIONS						81.830,00		
OBRES DE GRAN PRESSUPOST (A)						6.746.544,04		
SALDOS DE LIQUIDACIÓ I REVISIONS DE PREUS (B)						171.794,78		
OBRES DE PETIT PRESSUPOST (C)						7.545.314,93		
TOTAL (A) + (B) + (C)						14.463.653,75		

6.2. Breu descripció de les obres més importants

Codi d'inversió OPPE	Codi APB	Títol
1	PBN1A2805E001 OB-GP-M-0723/2012	<p>MODIFICAT MOLL D'ATACADA DE SERVEIS PORTUARIS (35A)</p> <p>Justificació: La ubicació d'un moll per atracada dels diferents serveis portuaris que es presten al Port de Barcelona ha estat un tema complex de compatibilitzar i encaixar amb els molls disponibles no subjectes a concessió i / o destinats a activitats específiques. Amb motiu de l'ampliació del port cap al sud, i aprofitant l'ampliació de superfície de moll de l'Energia, es planteja situar en un punt una mica més centrat, respecte a tot l'àmbit portuari, una zona dedicada a aquestes activitats. Actualment, es planteja una nova concessió de Marpol a la cantonada sud de l'ampliació actual de l'Moll de l'Energia, que desenvoluparà la recollida i activitat via marítima. Per això, cal plantejar un moll d'amarratge i embarcament lleuger per a aquesta activitat. En una segona fase, es preveu ampliar i completar l'atracada per a altres necessitats de serveis nàutics.</p> <p>Descripció: Consisteix en la infraestructura necessària per a poder materialitzar, en l'alineació 35 o cantonada sud de l'ampliació del Moll de l'Energia, una zona d'atracada que permeti l'operativa de serveis Marpol que van a iniciar la seva activitat en una parcel·la adjacent.</p>
2	PBN1A9609E001 OB-GP-M-0761/2014	<p>MODIFICAT AMPLIACIÓ DEL MOLL ADOSSAT 3a FASE. CONSOLIDACIÓ</p> <p>Justificació: Dins dels plans d'ampliació i desenvolupament de l'activitat de creuers al Port de Barcelona, es preveu la consolidació de l'activitat de creuers al Moll Adossat i la ubicació d'una futura terminal H en l'última alineació del Moll, a l'espai actualment ocupat per Terminal Port Nou. Es planteja un model concessional en què el futur concessionari emprendre la inversió principal de la terminal i la urbanització de la zona concessional. No obstant això, es preveu la necessitat d'haver d'executar la urbanització de la zona no concessionada per adaptar-la als nous requeriments i usos propis de l'activitat de creuers.</p> <p>Descripció: Consisteix en la realització de la consolidació mitjançant precàrregues de les esplanades associades a l'ampliació del moll Adossat 3a fase.</p>
3	PBN1E1058E001 OB-GP-M-0771/2015	<p>MODIFICAT NÚM. 1 MILLORA ACCESSIBILITAT VIÀRIA ZONA CREUERS. AMPLIACIÓ DE LA PORTA 2</p> <p>Justificació: Dins el pla d'ampliació i desenvolupament de l'activitat de creuers al Port de Barcelona, es preveu la construcció d'unes noves terminals E i F al Moll Adossat, just a sud de les quatre actuals. Es planteja un model concessional en què els futurs concessionaris emprendre la inversió principal de la terminal i la urbanització de la zona concessional. El previsible increment de trànsit i de circulacions per l'augment d'operativa de passatgers, amb noves terminals de grans dimensions, fa preveure la necessitat de dur a terme actuacions de millora d'accessibilitat a les terminals de creuers.</p> <p>Descripció: Com una de les actuacions de millora de l'accessibilitat a la zona de creuers, es planteja l'ampliació de la Porta 2 d'accés a l'Moll Adossat. Es pretén el seu desdoblament en dos controls o garites d'accés, per la qual cosa cal procedir al seu desplaçament. A més de la reorganització i redistribució del control, cal traslladar i remodelar la rotonda de distribució del trànsit que hi ha adjacent al control d'accés.</p>
4	PBN1E1642E001 OB-GP-M-0812/2017	<p>MODIFICAT MESURES DE PROTECCIÓ I PROLONGACIÓ DE LA VIDA ÚTIL DEL PONT PORTA D'EUROPA DEL PORT DE BARCELONA</p> <p>Justificació: El pont mòbil Porta d'Europa vehicula tota l'accessibilitat i connecta tot l'àmbit del dic de l'Est i els molls adossats a aquest. A efectes pràctics, aquest àmbit és una illa des de l'obertura de la nova bocana i el seu únic accés viari està constituït pel pont. Per tant, és una infraestructura crítica i fonamental pel que fa a l'operativa del port. El pont va entrar en servei a l'any 2000. Les fulles mòbils són d'acer amb protecció de pintura. La resta del pont, tant tauler com estreps terrestres i marins, és de tipologia de formigó armat. Està ubicat en zona marítima, per la qual cosa les consideracions de corrosió i ambient agressiu, tant pel que es refereix a l'estructura metàl·lica com pel formigó, són significatives. L'any 2015 es va abordar la renovació de la pintura de protecció de la part metàl·lica, dins del normal manteniment i conservació. En relació amb la part d'estructura de formigó, si bé el seu estat de conservació és bo i no té patologies detectades, la singularitat a nivell estratègic d'aquesta infraestructura fa necessari anticipar, tant com sigui possible, qualsevol acció que pugui assegurar i garantir la seva conservació i durabilitat.</p> <p>Descripció: S'aborden les diferents accions de manteniment i conservació derivades de l'auditoria duta a terme sobre l'estructura de formigó del pont i centrar-se en solucionar les possibles patologies detectades. Aquesta intervenció permetria garantir i assegurar tant la durabilitat com la vida útil de la infraestructura.</p>
5	PBN1C9042E001 OB-GP-P-0728/2012	<p>SERVEI DE REDACCIÓ DEL PROJECTE < NOUS ACCESSOS A L'AMPLIACIÓ SUD. FASE 2 ></p> <p>Justificació: La finalitat de redactar aquest projecte és garantir la connexió adequada de la xarxa viària del port amb la nova autovia d'accés al port. Així mateix, aquesta connexió haurà de resoldre la connexió adequada entre les instal·lacions portuàries situades al nord de l'antiga desembocadura del riu Llobregat amb les instal·lacions en desenvolupament a l'ampliació sud. Un cop finalitzada la redacció del projecte, s'haurà de procedir a la posterior licitació i execució d'acord amb la planificació de l'Autoritat Portuària de Barcelona.</p> <p>Descripció: L'objecte del projecte és la definició a nivell de projecte constructiu de la fase 2 de les obres d'accés a l'ampliació sud. L'element principal per projectar consisteix en un important nus viari que permetrà l'articulació adequada entre la xarxa viària estructurant del port de Barcelona i la nova autovia d'accés al port, en desenvolupament pel Ministeri de Transport, Mobilitat i Agenda Urbana. Aquest nus viari, que es desenvoluparà sobre l'antiga desembocadura del riu Llobregat, constituirà la infraestructura viària més important del port i haurà de ser compatible amb l'important nus ferroviari que es desenvolupi a la mateixa ubicació.</p>
6	PBN1E2061E001 OB-GP-P-0794/2016	<p>NOU ACCÉS FERROVIARI. VIES D'ACCÉS I EXPEDICIÓ/RECEPCIÓ A NOU LLOBREGAT (PANTALLA VISUAL I ACÚSTICA)</p> <p><i>Aquesta actuació es beneficia dels fons Next Generation EU - Mecanisme de Recuperació i Resiliència (MRR).</i></p> <p>Justificació: Pel que fa al nou accés ferroviari a la zona d'ampliació del Port de Barcelona, es va arribar a un acord amb el Ministeri de Foment, de manera que el Port de Barcelona col·laboraria en l'execució dels accessos esmentats. Es tracta d'un acord a múltiples bandes entre totes les administracions implicades, el Ministeri de Foment, els Ports de l'Estat, l'ADIF, FGC, la Generalitat i el Port de Barcelona, per tal de materialitzar aquests accessos. Això va quedar plasmat al "Protocol de col·laboració per a l'impuls i consecució del nou accés ferroviari al Port de Barcelona" de setembre de 2013. L'obra que executarà l'Autoritat Portuària inclou la superestructura de via interior al Port, en concret al ramal d'accés de via general, així com un feix de vies per a expedició i recepció adjacent a la terminal de TERCAT. Addicionalment, també s'assumeix la construcció de les vies d'accés i els feixos d'expedició/recepció a la zona de Nou Llobregat (prèvia modificació del DEUP), l'electrificació corresponent incloent-hi la subestació de tracció i la part proporcional del projecte global de senyalització.</p> <p>Descripció: Associat a la construcció del nou accés ferroviari a la zona de la nova llera, Nou Llobregat, la pròrroga de la DIA, formulada el juliol de 2013, estableix una possible afecció a una colònia de gavina audouin (gavina corsa), espècie protegida i en perill d'extinció, que nidifica a l'Illa del Moll, ubicada a la desembocadura del riu Llobregat. Aquesta illa està enmig de la llera però molt propera al marge esquerre per on discorre el nou accés i on es configuren els feixos d'expedició/recepció de trens a l'activitat reproductora que aquesta espècie realitza a aquesta illa.</p>
7	PBN1E1629E001 OB-GP-P-0796/2016	<p>DESDOBLAMENT DE LA RONDA DEL PORT. TRAM 12</p> <p>Justificació: La Ronda del Port al seu tram 12, correspon a la vialitat interna compresa entre el nus sud d'accés a la terminal BEST a l'ampliació sud i el futur nus nord de recepció de l'autovia de camions corresponent al nou accés viari. Tot aquest tram està planificat en el desenvolupament definitiu en vialitat de doble calçada. Coincidint amb l'arribada de l'autovia de camions, la configuració del nus nord, així com el previsible augment de circulació que comportarà l'entrada en servei del nou accés viari, es considera necessari dur a terme el desdoblament d'aquest tram i executar-lo en configuració definitiva.</p> <p>Descripció: Aquesta actuació correspon a les obres de desdoblament en doble calçada, tal com preveu la configuració definitiva, del tram 12 de Ronda del Port comprès entre els nusos sud i el nord d'accessibilitat viària de l'ampliació.</p>

Codi d'inversió OPPE	Codi APB	Títol
9	PBN1A9633E001 OB-GP-P-0802/2016	<p>CONDICIONAMENT D'ESPLANADA PER UBICACIÓ D'ESCANER I MEGAPORT</p> <p>Justificació: Les instal·lacions d'escàner i megaports són imprescindibles i fonamentals per a l'operativa de supervisió de contenidors. Des de fa força anys aquestes instal·lacions han estat ubicades, en situació semi-provisional, al moll Álvarez de la Campa. La reordenació d'espais que es preveu per al moll afecta l'esplanada que actualment ocupa, cosa que fa necessari plantejar una nova ubicació. En aquesta situació, es planteja habilitar un espai a la zona d'ampliació sud adjacent a la terminal BEST, que es pugui consolidar com a ubicació definitiva.</p> <p>Descripció: Les obres consisteixen en l'habilitació d'una esplanada i espai per a la ubicació de la instal·lació de l'escàner i els megaports. Inclou les tasques d'esplanació i pavimentació de la superfície, delimitació i tanca, escomeses de serveis i habilitació d'accessibilitat rodada.</p>
10	PBN1A9654E001 OB-GP-P-0822/2018	<p>TERMINAL INTERMODAL PORT DE BARCELONA. MOVIMENT DE PRECÀRREGUES (ACTUACIÓ 2)</p> <p>Justificació: El plantejament de desenvolupament ferroviari del Port de Barcelona, així com el seu Pla Director Ferroviari, inclouen l'aprofitament dels terrenys de l'antiga llera del riu Llobregat per crear una sèrie de terminals ferroviàries, tant de càrrega i descàrrega com d'expedició i recepció.</p> <p>Descripció: Consisteix en l'execució de la segona fase dels treballs de consolidació i precàrrega dels terrenys de l'antiga llera del riu Llobregat en què s'ubicarà la terminal.</p>
11	PBN1B1009E001 OB-GP-P-0823/2018	<p>MILLORA DEL SISTEMA D'AMARRAGE AL MOLL ADOSSAT. INSERCIÓ DE BOLLARDS EN LÍNIA DE MOLL. TERMINAL E</p> <p>Justificació: Durant l'any 2014 es va produir l'inici d'operativa del creuer Oasis of the seas, amb tres escales puntuals durant el mes de setembre. A partir de la campanya de l'any 2015 es planteja l'operativa regular d'aquest tipus de vaixells. La presència més permanent d'aquests grans creuers, i altres homòlegs o similars, ha motivat la revisió i actualització del sistema d'amarratge del moll Adossat, dedicat en exclusiva a l'atraca de creuers, posant de manifest la necessitat d'una actualització i millora del conjunt, tant bollards com defenses, per tal d'adequar-lo a les necessitats dels grans creuers que actualment operen al Port de Barcelona.</p> <p>Descripció: Actuació per a la millora del sistema d'amarratge a la zona del moll Adossat per adequar-lo a la mida màxima de creuer tipus que actualment opera. En concret, en aquesta actuació es preveu la inserció de bollards a l'actual línia de moll per augmentar-ne el nombre i donar major, operativitat, versatilitat i seguretat a l'atrancament dels creuers en condicions normals.</p>
12	PBN1C5019E001 OB-GP-P-0828/2018	<p>REMODELACIÓ INSTAL·LACIONS ASTA</p> <p>Justificació: Un cop finalitzat i consolidat el trasllat dels principals serveis i activitats de l'Autoritat Portuària de Barcelona (APB) a l'edifici de WTC, s'ha posat de manifest el desajust d'instal·lacions així com la distribució dispersa dels serveis de Policia Portuària, Arxiu, i Conservació, que romanen ubicats a la zona d'instal·lacions ASTA. Addicionalment, es planteja la necessitat i la idoneïtat que l'APB pugui disposar de superfície addicional d'oficines per a ús d'operadors relacionats amb l'activitat portuària, aspecte que es reforça en tant que el projecte d'ampliació de la terminal ferroviària del moll Príncep de Espanya, pot condicionar enormement la viabilitat de l'edifici de TERSACO que ara per ara està destinat a aquest ús. Davant d'aquesta situació es planteja la necessitat i la idoneïtat de recondicionar globalment les instal·lacions d'aquests serveis, així com la seva distribució, que avui dia estan ubicats a la zona d'edifici ASTA. Això pot permetre l'actualització i renovació d'aquestes instal·lacions, el seu condicionament en una distribució uniforme, així com l'alliberament de gran part de l'edifici ASTA (ara com ara amb gran part de superfície en desús), per destinar-la a usos d'oficines d'operadors amb activitat portuària.</p> <p>Descripció: Les obres consisteixen en el recondicionament i la redistribució de les instal·lacions presents a la zona d'instal·lacions ASTA. En concret, s'emprendria la remodelació de l'edifici principal, amb la finalitat d'albergar les instal·lacions d'Arxiu i Conservació. Es preveu que la resta d'espai disponible es destini a oficines. Alhora, s'emprendria la remodelació de l'edifici adjacent que acull les instal·lacions de Policia Portuària i del Parc Mòbil.</p>
13	PBN1A4408E001 OB-GP-P-0834/2019	<p>CAMPANYA GEOTÈCNICA MOLL CATALUNYA I AMPLIACIÓ DEL MOLL DE L'ENERGIA</p> <p>Justificació: Com a futures actuacions incloses al Pla Director i concentrades en l'ampliació sud, s'hi inclouen els desenvolupaments de la resta de terminals a la Dàrsena del Prat. Tenint en compte per una banda les projeccions d'augment de trànsit així com els nivells actuals d'ocupació de les terminals existents, i de l'altra, els dilatats terminis necessaris per a la construcció de noves terminals en l'àmbit de l'ampliació sud, cal començar a planificar i preveure'n el desenvolupament i la construcció. Es planteja executar una campanya de reconeixement geotècnic, que és un pas necessari per a la redacció dels diferents projectes i que permet dimensionar correctament la fonamentació de les obres de contenció (molls) així com l'estabilitat dels reblerts. Addicionalment, aquesta campanya permetrà l'obtenció de més dades sobre les característiques de l'aquífer del Delta del Llobregat, indispensables per garantir la compatibilitat necessària entre les obres d'ampliació i la protecció adequada de l'aquífer esmentat.</p> <p>Descripció: Els treballs que es duran a terme consisteixen en una investigació exhaustiva de les característiques geotècniques del subsòl a la Zona d'Ampliació Sud per projectar els nous molls, així com les instal·lacions que s'hi pretengui ubicar. Descripció dels treballs que es duen a terme: 1.-Disseny, planificació i control dels treballs de reconeixement geotècnic (assajos de camp i de laboratori). 2.-Campanya geotècnica de caracterització dels sòls, amb abast aproximat al que figura al present document. 3.-Interpretació de resultats. 4.-Treballs de coordinació. 5.-Redacció de memòries parcials i final dels treballs realitzats. 6.-Elaboració d'un GIS interactiu. 7.-Emmagatzematge i custòdia de les mostres i testimonis obtinguts.</p>
14	PBN1A2809E001 OB-GP-P-0852/2020	<p>REPARACIÓ DANYS ESDEVINGUTS ALS DICS I ZONES ADJACENTS PEL TEMPORAL GLÒRIA AL PORT DE BARCELONA</p> <p>Justificació: Com a conseqüència de l' excepcional borrasca Glòria de finals de gener de 2020 i el consegüent i significatiu temporal marítim que va generar, es van produir certs danys rellevants en els dics d'abric que han de ser reparats de manera urgent.</p> <p>Descripció: Consisteix en les obres de reparació ineludibles dels danys generats en els dics i zones adjacents deguts al temporal associat a la borrasca Glòria de gener de 2020.</p>

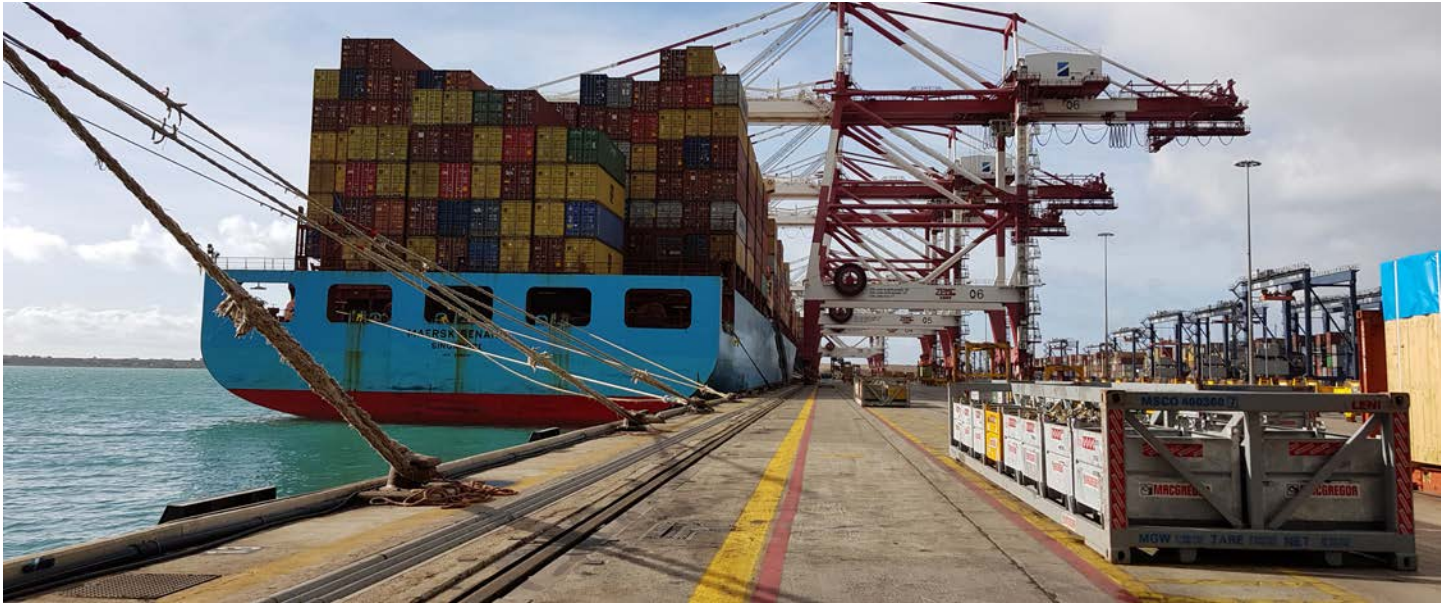

7 Línies marítimes regulars

7.1. Armador/Consignatari

7.2. Àrees geogràfiques

7.3. Descripció de les àrees geogràfiques

7 Línies marítimes regulars

7.1. Armador/Consignatari

Nº	ARMADOR	CONSIGNATARI	ROTACIÓ PORTS
Espanya			
5	FLOTA SUARDIAZ	VAPORES SUARDIAZ BARCELONA SA	Barcelona, Las Palmas, Sta. Cruz de Tenerife, Barcelona
151	ARKAS CONTAINER TRANSPORT SA	ARKAS SPAIN SA	Barcelona, Valencia, Las Palmas, Sta. Cruz de Tenerife, Sta. Cruz de la Palma, Alicante
151	BOLUDA LINES	BOLUDA LINES SA	Barcelona, Valencia, Las Palmas, Sta. Cruz de Tenerife, Sta. Cruz de la Palma, Alicante
151	CMA CGM	CMA CGM IBERICA SAU	Barcelona, Valencia, Las Palmas, Sta. Cruz de Tenerife, Sta. Cruz de la Palma, Alicante
151	CONTAINERSHIP MARITIME TRANSPORT	BERGE MARITIMA SL	Barcelona, Valencia, Las Palmas, Sta. Cruz de Tenerife, Sta. Cruz de la Palma, Alicante
205	ARKAS CONTAINER TRANSPORT SA	ARKAS SPAIN SA	Barcelona, Sagunto, Alicante, Sta. Cruz de Tenerife, Las Palmas, Arrecife de Lanzarote
205	NISA (NAVIMPORT-INTERNA.S.A.)	SOLUCIONES INTEGRALES MARIT.	Barcelona, Sagunto, Alicante, Sta. Cruz de Tenerife, Las Palmas, Arrecife de Lanzarote
307	TRASMED GLE S.L.	GRIMALDI LOGISTICA ESPAÑA SL	Barcelona, Ibiza, Barcelona
315	EUROLINEAS MARITIMAS S.A	EUROLINEAS MARITIMAS SA (BALEARIA)	Barcelona, Palma de Mallorca, Barcelona
320	TRASMED GLE S.L.	GRIMALDI LOGISTICA ESPAÑA SL	Barcelona, Mahon, Palma de Mallorca, Barcelona
322	TRASMED GLE S.L.	GRIMALDI LOGISTICA ESPAÑA SL	Barcelona, Palma de Mallorca, Barcelona
323	TRASMED GLE S.L.	GRIMALDI LOGISTICA ESPAÑA SL	Barcelona, Alcudia, Barcelona, Mahón
325	EUROLINEAS MARITIMAS S.A	EUROLINEAS MARITIMAS SA (BALEARIA)	Barcelona, Ciutadella, Alcudia, Ciutadella, Barcelona
329	EUROLINEAS MARITIMAS S.A	EUROLINEAS MARITIMAS SA (BALEARIA)	Barcelona, Ibiza, Barcelona
330	TRASMED GLE S.L.	GRIMALDI LOGISTICA ESPAÑA SL	Barcelona, Palma de Mallorca, Barcelona
340	TRASMED GLE S.L.	GRIMALDI LOGISTICA ESPAÑA SL	Barcelona, Ciutadella, Alcudia, Ciutadella, Barcelona
341	GRANDI NAVI VELOCI	E ERHARDT Y CIA SA	Barcelona, Ibiza, Palma de Mallorca, Barcelona
350	MEDITERRANEAN SHIPPING CO	MEDITERRANEAN SHIPPING	Barcelona, Valencia, Las Palmas, Sta. Cruz de Tenerife, Arrecife de Lanzarote, Fuerteventura, Casablanca, Cadiz, Tarragona
350	WEC LINES ESPANA, S.L.U.	WEC LINES ESPAÑA SLU	Barcelona, Valencia, Las Palmas, Sta. Cruz de Tenerife, Arrecife de Lanzarote, Fuerteventura, Casablanca, Cadiz, Tarragona
Itàlia-França (Mediterrani)			
7	HAPAG-LLOYD, A.G.	HAPAG-LLOYD SPAIN SL	Livorno, Genoa, Barcelona, Valencia, Cartagena (Col), Kingston, Vera Cruz, Altamira, Houston, New Orleans, Caucedo, Malaga, Valencia, Livorno
7	ZIM INTEGRATED SHIPPING SERV.	PEREZ Y CIA SL	Livorno, Genoa, Barcelona, Valencia, Cartagena (Col), Kingston, Vera Cruz, Altamira, Houston, New Orleans, Caucedo, Malaga, Valencia, Livorno
18	HAPAG-LLOYD, A.G.	HAPAG-LLOYD SPAIN SL	Barcelona, Valencia, Piraeus, Genova, Damietta, Jeddah Islamic Port, Singapur Container Terminal, Qingdao, Hong Kong, Busan, Shanghai PT, Ningbo, Kaohsiung, Shekou (Shenzhen), La Spezia, Fos-sur-Mer
18	HYUNDAI MERCHANT MAR	BERGE MARITIMA SL	Barcelona, Valencia, Piraeus, Genova, Damietta, Jeddah Islamic Port, Singapur Container Terminal, Qingdao, Hong Kong, Busan, Shanghai PT, Ningbo, Kaohsiung, Shekou (Shenzhen), La Spezia, Fos-sur-Mer
18	OCEAN NETWORK EXPRESS PTE LTD	OCEAN NETWORK EXPRESS	Barcelona, Valencia, Piraeus, Genova, Damietta, Jeddah Islamic Port, Singapur Container Terminal, Qingdao, Hong Kong, Busan, Shanghai PT, Ningbo, Kaohsiung, Shekou (Shenzhen), La Spezia, Fos-sur-Mer
18	YANG MING LINE	YANG MING (SPAIN) SL	Barcelona, Valencia, Piraeus, Genova, Damietta, Jeddah Islamic Port, Singapur Container Terminal, Qingdao, Hong Kong, Busan, Shanghai PT, Ningbo, Kaohsiung, Shekou (Shenzhen), La Spezia, Fos-sur-Mer
21	GRANDI NAVI VELOCI	E ERHARDT Y CIA SA	Barcelona, Sete, TangerMed, Barcelona
25	ARKAS CONTAINER TRANSPORT SA	ARKAS SPAIN SA	Barcelona, Valencia, Algiers, Oran, Bejaia, Marina di Carrara, Skikda, La Spezia, Genova, Marseille
25	CIE.NATIONALE ALGERIENNE DE NA	TRANSPORTES Y CONSIG MARITIMAS SA	Barcelona, Valencia, Algiers, Oran, Bejaia, Marina di Carrara, Skikda, La Spezia, Genova, Marseille
25	IGNAZIO MESSINA AND CO., SPA	BERGE MARITIMA SL	Barcelona, Valencia, Algiers, Oran, Bejaia, Marina di Carrara, Skikda, La Spezia, Genova, Marseille
29	GRANDI NAVI VELOCI	E ERHARDT Y CIA SA	Barcelona, Genova, Barcelona, Tanger, Barcelona
37	HAPAG-LLOYD, A.G.	HAPAG-LLOYD SPAIN SL	Tangier, Valencia, Livorno, Genoa, Fos, Barcelona, Valencia, Cartagena (Col) ... (Pan Canal) ... Puerto Quetzal, Manzanillo (Mex), Long Beach, Oakland, Seattle, Vancouver, Oakland, Manzanillo (Mex) ... (Pan Canal) ... Manzanillo (Pan), Cartagena (Col), Tangier
37	ZIM INTEGRATED SHIPPING SERV.	PEREZ Y CIA SL	Tangier, Valencia, Livorno, Genoa, Fos, Barcelona, Valencia, Cartagena (Col) ... (Pan Canal) ... Puerto Quetzal, Manzanillo (Mex), Long Beach, Oakland, Seattle, Vancouver, Oakland, Manzanillo (Mex) ... (Pan Canal) ... Manzanillo (Pan), Cartagena (Col), Tangier
39	NEPTUNE LINES SHIPPING	NEPTUNE BARCELONA SA	Barcelona, Malaga, Tarragona, Fos-sur-Mer, Mostaganem, Sagunto, Valencia, Vigo, Sete, Casablanca, Tanger Med, La Goulette Nord, Novorossysk, Piraeus, Ilyichevsk, Constanza, Derince, Gemlik, Civitavecchia, Livorno, Marseille
43	HOEGH AUTOLINERS AS	MARITIMA DEL MEDITERRANEO SA	Barcelona, Livorno, Civitavecchia, Setubal, Newcastle Upon Tyne, Bremen, Bremerhaven, Southampton, Le Havre, Durban, Jeddah Islamic Port, Muscat, Kuwait, Bahrain, Abu Dhabi (Zayed), Singapur, Hong Kong, Taichung, Keelung, Toyohashi, Hitachi, Chiba, Yokosuka, Yokohama
43	MITSUI OSK LINES LTD	TRANSPORTES Y CONSIG MARITIMAS SA	Barcelona, Livorno, Civitavecchia, Setubal, Newcastle Upon Tyne, Bremen, Bremerhaven, Southampton, Le Havre, Durban, Jeddah Islamic Port, Muscat, Kuwait, Bahrain, Abu Dhabi (Zayed), Singapur, Hong Kong, Taichung, Keelung, Toyohashi, Hitachi, Chiba, Yokosuka, Yokohama

Nº	ARMADOR	CONSIGNATARI	ROTACIÓ PORTS
43	NISSAN MOTOR CAR CARRIER CO.LT	MARITIMA DEL MEDITERRANEO SA	Barcelona,Livorno,Civitavecchia,Setubal,Newcastle Upon Tyne,Bremen,Bremerhaven,-Southampton,Le Havre,Durban,Jeddah Islamic Port,Muscat,Kuwait,Bahrain,Abu Dhabi (Zayed),Singapur,Hong Kong,Taichung,Keelung,Toyohashi,Hitachi,Chiba,Yokosuka,Yokohama
45	BORCHARD LINES	MARITIMA DEL MEDITERRANEO SA	Barcelona,Castellon de la Plana,Genova,Limassol,Ashdod,Mersin,Haifa,Alexandria,Izmir,-Salerno,Marseille
57	MEDITERRANEAN SHIPPING CO	MEDITERRANEAN SHIPPING	Barcelona,Annaba,Skikda,Gioia Tauro,Algiers,Oran,Valencia,Bejaia,Marsaxlokk,Casablanca,Piraeus,Mersin,Iskenderun,Aliaga,La Spezia
62	GRIMALDI EUROMED SPA	GRIMALDI LOGISTICA ESPAÑA SL	Barcelona, Livorno, Savona, Porto Torres
85	IGNAZIO MESSINA AND CO., SPA	BERGE MARITIMA SL	Barcelona,Genova,Napoli,Alexandria,Mersin,Port Said,Jeddah Islamic Port,Djibouti,Mombasa,Dar es Salaam,Durban,Maputo
88	EURO MARINE LOGISTICS NV	TRANSPORTES Y CONSIG MARITIMAS SA	Barcelona,Livorno,Tanger Med,Setubal,Piraeus,Santander,Derince,Le Havre,Gemlik,Zeebrugge - Bruges,Grimsby,Sheerness,Newcastle Upon Tyne,Tyne,Amsterdam
94	GRIMALDI EUROMED SPA	GRIMALDI LOGISTICA ESPAÑA SL	Barcelona, Savona, Barcelona, TangerMed, Barcelona
101	CMA CGM	CMA CGM IBERICA SAU	Marsaxlokk, Genoa, Valencia, Barcelona, Fos, Genoa, Marsaxlokk, Damietta, Aqaba, Jeddah, Hamad, Jebel Ali, Karachi, Mumbai-Nhava Sheva, Mundra, Jeddah, Tripoli, Piraeus, Marsaxlokk
101	COSCO CONTAINER LINES (COSCON)	COSCO SHIPPING LINES SPAIN SA	Marsaxlokk, Genoa, Valencia, Barcelona, Fos, Genoa, Marsaxlokk, Damietta, Aqaba, Jeddah, Hamad, Jebel Ali, Karachi, Mumbai-Nhava Sheva, Mundra, Jeddah, Tripoli, Piraeus, Marsaxlokk
101	HAPAG-LLOYD,A.G.	HAPAG-LLOYD SPAIN SL	Marsaxlokk, Genoa, Valencia, Barcelona, Fos, Genoa, Marsaxlokk, Damietta, Aqaba, Jeddah, Hamad, Jebel Ali, Karachi, Mumbai-Nhava Sheva, Mundra, Jeddah, Tripoli, Piraeus, Marsaxlokk
101	OOCL	ORIENT OVERSEAS CONTAINER LINE SPAIN	Marsaxlokk, Genoa, Valencia, Barcelona, Fos, Genoa, Marsaxlokk, Damietta, Aqaba, Jeddah, Hamad, Jebel Ali, Karachi, Mumbai-Nhava Sheva, Mundra, Jeddah, Tripoli, Piraeus, Marsaxlokk
103	HAMBURG SUD	MAERSK LOGISTICS & SERV. SPAIN SLU	Barcelona,Valencia,Algeciras,Napoli,Gioia Tauro,Sines,La Spezia,Port Said,King Abdullah City,Freeport Container Port,Miami,Abu Dhabi (Zayed),Jebel Ali,Veracruz,Altamira,Houston,New Orleans,Singapur Container Terminal,Yantian,Qingdao,Busan,Ningbo,Shanghai PT,Xiamen PT,Nansha Port
103	MAERSK LINE/A.P.MOLLER	MARITIMA DEL MEDITERRANEO SA	Barcelona,Valencia,Algeciras,Napoli,Gioia Tauro,Sines,La Spezia,Port Said,King Abdullah City,Freeport Container Port,Miami,Abu Dhabi (Zayed),Jebel Ali,Veracruz,Altamira,Houston,New Orleans,Singapur Container Terminal,Yantian,Qingdao,Busan,Ningbo,Shanghai PT,Xiamen PT,Nansha Port
103	MEDITERRANEAN SHIPPING CO	MEDITERRANEAN SHIPPING	Barcelona,Valencia,Algeciras,Napoli,Gioia Tauro,Sines,La Spezia,Port Said,King Abdullah City,Freeport Container Port,Miami,Abu Dhabi (Zayed),Jebel Ali,Veracruz,Altamira,Houston,New Orleans,Singapur Container Terminal,Yantian,Qingdao,Busan,Ningbo,Shanghai PT,Xiamen PT,Nansha Port
120	MEDITERRANEAN SHIPPING CO	MEDITERRANEAN SHIPPING	Barcelona, Valencia,Izmir,Sines,Gebze,Gemlik,Portbury,Tekirdag,Liverpool,Halifax,New York,Montreal,Savannah,Charleston,Mundra,Nhava Sheva,Colombo,Fos-sur-Mer
120	SHIPPING INDIA CORP. LTD.	BERGE MARITIMA SL	Barcelona, Valencia,Izmir,Sines,Gebze,Gemlik,Portbury,Tekirdag,Liverpool,Halifax,New York,Montreal,Savannah,Charleston,Mundra,Nhava Sheva,Colombo,Fos-sur-Mer
150	NYK LINES	COMBALIA AGENCIA MARITIMA SA	Barcelona, Savona,Piraeus,Port Suez,Jeddah Islamic Port,Sohar,Abu Dhabi (Zayed),Bahrain,Dammam,Kuwait,Doha,Mundra,Bremerhaven,Amberes,Southampton,Setubal
180	AKKON LINES	BERGE MARITIMA SL	Barcelona,Castellon de la Plana,Algiers,Genova,Salerno,Misurata,Aliaga,Gemlik,Gebze,Ambarli,Bizerte,Annaba
213	ARKAS CONTAINER TRANSPORT SA	ARKAS SPAIN SA	Barcelona,Valencia,Algeciras,Livorno,Genova,Tanger Med,Casablanca,Vigo,Leixoes,-Marseille
213	HAPAG-LLOYD,A.G.	HAPAG-LLOYD SPAIN SL	Barcelona,Valencia,Algeciras,Livorno,Genova,Tanger Med,Casablanca,Vigo,Leixoes,-Marseille
213	OCEAN NETWORK EXPRESS PTE LTD	OCEAN NETWORK EXPRESS	Barcelona,Valencia,Algeciras,Livorno,Genova,Tanger Med,Casablanca,Vigo,Leixoes,-Marseille
213	OOCL	ORIENT OVERSEAS CONTAINER LINE SPAIN	Barcelona,Valencia,Algeciras,Livorno,Genova,Tanger Med,Casablanca,Vigo,Leixoes,-Marseille
213	X-PRESS CONTAINER LINE (UK)LTD	PEREZ Y CIA SL	Barcelona,Valencia,Algeciras,Livorno,Genova,Tanger Med,Casablanca,Vigo,Leixoes,-Marseille
217	CMA CGM	CMA CGM IBERICA SAU	Barcelona,Valencia,Pointe-a-Pitre,Fort-de-France,Caucedo,Cartagena,Kingston,Houston,Veracruz,Manzanillo International Terminal,Moin,Algeciras,Marsaxlokk,Livorno,Genova,Marseille
217	MARFRET SA	AGENCIA MARITIMA ESPAÑOLA EVGE SA	Barcelona,Valencia,Pointe-a-Pitre,Fort-de-France,Caucedo,Cartagena,Kingston,Houston,Veracruz,Manzanillo International Terminal,Moin,Algeciras,Marsaxlokk,Livorno,Genova,Marseille
222	CMA CGM	CMA CGM IBERICA SAU	Barcelona,Valencia,Marseille,Mostaganem,Casablanca,Bejaia,Arzew,Tanger Med,Algeciras,Djen-Djen,Vigo,Oran,Leixoes,Setubal,Ghazaouet,Livorno,Genova
233	MAERSK LINE/A.P.MOLLER	MARITIMA DEL MEDITERRANEO SA	Barcelona,Valencia,Genova,Vado Ligure,Algiers,La Spezia,Casablanca,Fos-sur-Mer,Piraeus,Bejaia,Algeciras,Ambarli,Izmit,Tanger Med,Gemlik,Beirut,Lattakia,Aliaga,Iskenderun,Alexandria,Izmir,Mersin,Haifa,Castellon de la Plana
233	SEAGO LINE A/S	MARITIMA DEL MEDITERRANEO SA	Barcelona,Valencia,Genova,Vado Ligure,Algiers,La Spezia,Casablanca,Fos-sur-Mer,Piraeus,Bejaia,Algeciras,Ambarli,Izmit,Tanger Med,Gemlik,Beirut,Lattakia,Aliaga,Iskenderun,Alexandria,Izmir,Mersin,Haifa,Castellon de la Plana
233	ARKAS CONTAINER TRANSPORT SA	ARKAS SPAIN SA	Barcelona,Valencia,Genova,Vado Ligure,Algiers,La Spezia,Casablanca,Fos-sur-Mer,Piraeus,Bejaia,Algeciras,Ambarli,Izmit,Tanger Med,Gemlik,Beirut,Lattakia,Aliaga,Iskenderun,Alexandria,Izmir,Mersin,Haifa,Castellon de la Plana
233	CMA CGM	CMA CGM IBERICA SAU	Barcelona,Valencia,Genova,Vado Ligure,Algiers,La Spezia,Casablanca,Fos-sur-Mer,Piraeus,Bejaia,Algeciras,Ambarli,Izmit,Tanger Med,Gemlik,Beirut,Lattakia,Aliaga,Iskenderun,Alexandria,Izmir,Mersin,Haifa,Castellon de la Plana

Nº	ARMADOR	CONSIGNATARI	ROTACIÓ PORTS
233	HAPAG-LLOYD,A.G.	HAPAG-LLOYD SPAIN SL	Barcelona,Valencia,Genova,Vado Ligure,Algiers,La Spezia,Casablanca,Fos-sur-Mer,Piraeus,Bejaia,Algeciras,Ambarli,Izmit,Tanger Med,Gemlik,Beirut,Lattakia,Aliaqa,Iskenderun,Alexandria,Izmir,Mersin,Haifa,Castellon de la Plana
233	TURKON CONTAINER	MARITIMA DAVILA BARCELONA SA	Barcelona,Valencia,Genova,Vado Ligure,Algiers,La Spezia,Casablanca,Fos-sur-Mer,Piraeus,Bejaia,Algeciras,Ambarli,Izmit,Tanger Med,Gemlik,Beirut,Lattakia,Aliaqa,Iskenderun,Alexandria,Izmir,Mersin,Haifa,Castellon de la Plana
233	UNITED FEEDER SERVICES LTD	MARITIMA DEL MEDITERRANEO SA	Barcelona,Valencia,Genova,Vado Ligure,Algiers,La Spezia,Casablanca,Fos-sur-Mer,Piraeus,Bejaia,Algeciras,Ambarli,Izmit,Tanger Med,Gemlik,Beirut,Lattakia,Aliaqa,Iskenderun,Alexandria,Izmir,Mersin,Haifa,Castellon de la Plana
238	HAPAG-LLOYD,A.G.	HAPAG-LLOYD SPAIN SL	Valencia, Barcelona, Genoa, Livorno, Valencia, Suape, Salvador, Rio de Janeiro, Santos, Paranagua, Itapoa, Montevideo, Navegantes, Santos, Rio de Janeiro, Pecem, Las Palmas, Valencia
238	MEDITERRANEAN SHIPPING CO	MEDITERRANEAN SHIPPING	Valencia, Barcelona, Genoa, Livorno, Valencia, Suape, Salvador, Rio de Janeiro, Santos, Paranagua, Itapoa, Montevideo, Navegantes, Santos, Rio de Janeiro, Pecem, Las Palmas, Valencia
238	ZIM INTEGRATED SHIPPING SERV.	PEREZ Y CIA SL	Valencia, Barcelona, Genoa, Livorno, Valencia, Suape, Salvador, Rio de Janeiro, Santos, Paranagua, Itapoa, Montevideo, Navegantes, Santos, Rio de Janeiro, Pecem, Las Palmas, Valencia
240	CMA CGM	CMA CGM IBERICA SAU	Marsaxlokk, Valencia, Barcelona, Fos, Genoa, Marsaxlokk, Beirut, Jeddah, Jebel Ali, Port Kelang, Xiamen, Qingdao, Busan, Shanghai, Ningbo, Nansha, Shekou, Singapore, Marsaxlokk
240	COSCO CONTAINER LINES (COSCON)	COSCO SHIPPING LINES SPAIN SA	Marsaxlokk, Valencia, Barcelona, Fos, Genoa, Marsaxlokk, Beirut, Jeddah, Jebel Ali, Port Kelang, Xiamen, Qingdao, Busan, Shanghai, Ningbo, Nansha, Shekou, Singapore, Marsaxlokk
240	EVERGREEN MARINE CORPORATION	EVERGREEN SHIPPING SPAIN SLU	Marsaxlokk, Valencia, Barcelona, Fos, Genoa, Marsaxlokk, Beirut, Jeddah, Jebel Ali, Port Kelang, Xiamen, Qingdao, Busan, Shanghai, Ningbo, Nansha, Shekou, Singapore, Marsaxlokk
240	OOCL	ORIENT OVERSEAS CONTAINER LINE SPAIN	Marsaxlokk, Valencia, Barcelona, Fos, Genoa, Marsaxlokk, Beirut, Jeddah, Jebel Ali, Port Kelang, Xiamen, Qingdao, Busan, Shanghai, Ningbo, Nansha, Shekou, Singapore, Marsaxlokk
251	CMA CGM	CMA CGM IBERICA SAU	Algeciras (TTI), Livorno, Genoa, Fos, Barcelona, Valencia, New York, Norfolk, Charleston, Miami, Algeciras
251	COSCO CONTAINER LINES (COSCON)	COSCO SHIPPING LINES SPAIN SA	Algeciras (TTI), Livorno, Genoa, Fos, Barcelona, Valencia, New York, Norfolk, Charleston, Miami, Algeciras
251	HAPAG-LLOYD,A.G.	HAPAG-LLOYD SPAIN SL	Algeciras (TTI), Livorno, Genoa, Fos, Barcelona, Valencia, New York, Norfolk, Charleston, Miami, Algeciras
251	OCEAN NETWORK EXPRESS PTE LTD	OCEAN NETWORK EXPRESS	Algeciras (TTI), Livorno, Genoa, Fos, Barcelona, Valencia, New York, Norfolk, Charleston, Miami, Algeciras
251	OOCL	ORIENT OVERSEAS CONTAINER LINE SPAIN	Algeciras (TTI), Livorno, Genoa, Fos, Barcelona, Valencia, New York, Norfolk, Charleston, Miami, Algeciras
251	YANG MING LINE	YANG MING (SPAIN) SL	Algeciras (TTI), Livorno, Genoa, Fos, Barcelona, Valencia, New York, Norfolk, Charleston, Miami, Algeciras
251	ZIM INTEGRATED SHIPPING SERV.	PEREZ Y CIA SL	Algeciras (TTI), Livorno, Genoa, Fos, Barcelona, Valencia, New York, Norfolk, Charleston, Miami, Algeciras
252	CMA CGM	CMA CGM IBERICA SAU	Barcelona, Marseille, Gebze, Marsaxlokk, Ambarli (Istanbul Area), Nemrut Bay, Valencia, Barcelona
252	JSV	MARITIMA DEL MEDITERRANEO SA	Barcelona, Marseille, Gebze, Marsaxlokk, Ambarli (Istanbul Area), Nemrut Bay, Valencia, Barcelona
318	GRIMALDI EUROMED SPA	GRIMALDI LOGISTICA ESPAÑA SL	Barcelona, Civitavecchia,Barcelona
Mediterrani Oriental - Mar Negre - Mar Caspi			
14	HAPAG-LLOYD,A.G.	HAPAG-LLOYD SPAIN SL	Ashdod, Haifa, Nemrut Bay, Piraeus, Genoa, Barcelona, Valencia, Halifax, Newark, Savannah, Norfolk (Va), Valencia, Tarragona, Mersin, Ashdod
14	ZIM INTEGRATED SHIPPING SERV.	PEREZ Y CIA SL	Ashdod, Haifa, Nemrut Bay, Piraeus, Genoa, Barcelona, Valencia, Halifax, Newark, Savannah, Norfolk (Va), Valencia, Tarragona, Mersin, Ashdod
39	NEPTUNE LINES SHIPPING	NEPTUNE BARCELONA SA	Barcelona,Malaga,Tarragona,Fos-sur-Mer,Mostaganem,Sagunto,Valencia,Vigo,Sete,Casablanca,Tanger Med,La Goulette Nord,Novorossyisk,Piraeus,Ilyichevsk,Constanza,Derince,Gemlik,Civitavecchia,Livorno,Marseille
45	BORCHARD LINES	MARITIMA DEL MEDITERRANEO SA	Barcelona,Castellon de la Plana,Genova,Limassol,Ashdod,Mersin,Haifa,Alexandria,Izmir,-Salerno,Marseille
57	MEDITERRANEAN SHIPPING CO	MEDITERRANEAN SHIPPING	Barcelona,Annaba,Skikda,Gioia Tauro,Algiers,Oran,Valencia,Bejaia,Marsaxlokk,Casablanca,Piraeus,Mersin,Iskenderun,Aliaqa,La Spezia
85	IGNAZIO MESSINA AND CO., SPA	BERGE MARITIMA SL	Barcelona,Genova,Napoli,Alexandria,Mersin,Port Said,Jeddah Islamic Port,Djibouti,Mombasa,Dar es Salaam,Durban,Maputo
88	EURO MARINE LOGISTICS NV	TRANSPORTES Y CONSIG MARITIMAS SA	Barcelona,Livorno,Tanger Med,Setubal,Piraeus,Santander,Derince,Le Havre,Gemlik,Zeebrugge - Bruges,Grimsby,Sheerness,Newcastle Upon Tyne,Tyne,Amsterdam
101	CMA CGM	CMA CGM IBERICA SAU	Marsaxlokk, Genoa, Valencia, Barcelona, Fos, Genoa, Marsaxlokk, Damietta, Aqaba, Jeddah, Hamad, Jebel Ali, Karachi, Mumbai-Nhava Sheva, Mundra, Jeddah, Tripoli, Piraeus, Marsaxlokk
101	COSCO CONTAINER LINES (COSCON)	COSCO SHIPPING LINES SPAIN SA	Marsaxlokk, Genoa, Valencia, Barcelona, Fos, Genoa, Marsaxlokk, Damietta, Aqaba, Jeddah, Hamad, Jebel Ali, Karachi, Mumbai-Nhava Sheva, Mundra, Jeddah, Tripoli, Piraeus, Marsaxlokk
101	HAPAG-LLOYD,A.G.	HAPAG-LLOYD SPAIN SL	Marsaxlokk, Genoa, Valencia, Barcelona, Fos, Genoa, Marsaxlokk, Damietta, Aqaba, Jeddah, Hamad, Jebel Ali, Karachi, Mumbai-Nhava Sheva, Mundra, Jeddah, Tripoli, Piraeus, Marsaxlokk

Nº	ARMADOR	CONSIGNATARI	ROTACIÓ PORTS
101	OOCL	ORIENT OVERSEAS CONTAINER LINE SPAIN	Marsaxlokk, Genoa, Valencia, Barcelona, Fos, Genoa, Marsaxlokk, Damietta, Aqaba, Jeddah, Hamad, Jebel Ali, Karachi, Mumbai-Nhava Sheva, Mundra, Jeddah, Tripoli, Piraeus, Marsaxlokk
103	HAMBURG SUD	MAERSK LOGISTICS & SERV. SPAIN SLU	Barcelona, Valencia, Algeciras, Napoli, Gioia Tauro, Sines, La Spezia, Port Said, King Abdullah City, Freeport Container Port, Miami, Abu Dhabi (Zayed), Jebel Ali, Veracruz, Altamira, Houston, New Orleans, Singapur Container Terminal, Yantian, Qingdao, Busan, Ningbo, Shanghai PT, Xiamen PT, Nansha Port
103	MAERSK LINE/A.P.MOLLER	MARITIMA DEL MEDITERRANEO SA	Barcelona, Valencia, Algeciras, Napoli, Gioia Tauro, Sines, La Spezia, Port Said, King Abdullah City, Freeport Container Port, Miami, Abu Dhabi (Zayed), Jebel Ali, Veracruz, Altamira, Houston, New Orleans, Singapur Container Terminal, Yantian, Qingdao, Busan, Ningbo, Shanghai PT, Xiamen PT, Nansha Port
103	MEDITERRANEAN SHIPPING CO	MEDITERRANEAN SHIPPING	Barcelona, Valencia, Algeciras, Napoli, Gioia Tauro, Sines, La Spezia, Port Said, King Abdullah City, Freeport Container Port, Miami, Abu Dhabi (Zayed), Jebel Ali, Veracruz, Altamira, Houston, New Orleans, Singapur Container Terminal, Yantian, Qingdao, Busan, Ningbo, Shanghai PT, Xiamen PT, Nansha Port
120	MEDITERRANEAN SHIPPING CO	MEDITERRANEAN SHIPPING	Barcelona, Valencia, Izmir, Sines, Gebze, Gemlik, Portbury, Tekirdag, Liverpool, Halifax, New York, Montreal, Savannah, Charleston, Mundra, Nhava Sheva, Colombo, Fos-sur-Mer
120	SHIPPING INDIA CORP. LTD.	BERGE MARITIMA SL	Barcelona, Valencia, Izmir, Sines, Gebze, Gemlik, Portbury, Tekirdag, Liverpool, Halifax, New York, Montreal, Savannah, Charleston, Mundra, Nhava Sheva, Colombo, Fos-sur-Mer
131	ARKAS CONTAINER TRANSPORT SA	ARKAS SPAIN SA	Yarimca-Korfezi (DPW), Istanbul-Ambarli (Marport + Kumport), Burgas, Constantza (DPW-CSCT + SOCEP), Istanbul-Ambarli (Kumport + Marport), Gemlik (Borusan), Tangier, Casablanca, Barcelona, Piraeus, Gemlik (Borusan), Yarimca-Korfezi (DPW)
131	CMA CGM	CMA CGM IBERICA SAU	Yarimca-Korfezi (DPW), Istanbul-Ambarli (Marport + Kumport), Burgas, Constantza (DPW-CSCT + SOCEP), Istanbul-Ambarli (Kumport + Marport), Gemlik (Borusan), Tangier, Casablanca, Barcelona, Piraeus, Gemlik (Borusan), Yarimca-Korfezi (DPW)
131	HAPAG-LLOYD, A.G.	HAPAG-LLOYD SPAIN SL	Yarimca-Korfezi (DPW), Istanbul-Ambarli (Marport + Kumport), Burgas, Constantza (DPW-CSCT + SOCEP), Istanbul-Ambarli (Kumport + Marport), Gemlik (Borusan), Tangier, Casablanca, Barcelona, Piraeus, Gemlik (Borusan), Yarimca-Korfezi (DPW)
150	NYK LINES	COMBALIA AGENCIA MARITIMA SA	Barcelona, Savona, Piraeus, Port Suez, Jeddah Islamic Port, Sohar, Abu Dhabi (Zayed), Bahrain, Dammam, Kuwait, Doha, Mundra, Bremerhaven, Amberes, Southampton, Setubal
180	AKKON LINES	BERGE MARITIMA SL	Barcelona, Castellon de la Plana, Algiers, Genova, Salerno, Misurata, Aliaga, Gemlik, Gebze, Ambarli, Bizerte, Annaba
197	GRIMALDI EUROMED SPA	GRIMALDI LOGISTICA ESPAÑA SL	Barcelona, Valencia, Setubal, Portbury, Flushing, Sagunto, Misurata, Benghazi, Yenikoy - Autoport, Gemlik
217	CMA CGM	CMA CGM IBERICA SAU	Barcelona, Valencia, Pointe-a-Pitre, Fort-de-France, Caucedo, Cartagena, Kingston, Houston, Veracruz, Manzanillo International Terminal, Moin, Algeciras, Marsaxlokk, Livorno, Genova, Marseille
217	MARFRET SA	AGENCIA MARITIMA ESPAÑOLA EVGE SA	Barcelona, Valencia, Pointe-a-Pitre, Fort-de-France, Caucedo, Cartagena, Kingston, Houston, Veracruz, Manzanillo International Terminal, Moin, Algeciras, Marsaxlokk, Livorno, Genova, Marseille
233	MAERSK LINE/A.P.MOLLER	MARITIMA DEL MEDITERRANEO SA	Barcelona, Valencia, Genova, Vado Ligure, Algiers, La Spezia, Casablanca, Fos-sur-Mer, Piraeus, Bejaia, Algeciras, Ambarli, Izmit, Tanger Med, Gemlik, Beirut, Lattakia, Aliaga, Iskenderun, Alexandria, Izmir, Mersin, Haifa, Castellon de la Plana
233	SEAGO LINE A/S	MARITIMA DEL MEDITERRANEO SA	Barcelona, Valencia, Genova, Vado Ligure, Algiers, La Spezia, Casablanca, Fos-sur-Mer, Piraeus, Bejaia, Algeciras, Ambarli, Izmit, Tanger Med, Gemlik, Beirut, Lattakia, Aliaga, Iskenderun, Alexandria, Izmir, Mersin, Haifa, Castellon de la Plana
233	ARKAS CONTAINER TRANSPORT SA	ARKAS SPAIN SA	Barcelona, Valencia, Genova, Vado Ligure, Algiers, La Spezia, Casablanca, Fos-sur-Mer, Piraeus, Bejaia, Algeciras, Ambarli, Izmit, Tanger Med, Gemlik, Beirut, Lattakia, Aliaga, Iskenderun, Alexandria, Izmir, Mersin, Haifa, Castellon de la Plana
233	CMA CGM	CMA CGM IBERICA SAU	Barcelona, Valencia, Genova, Vado Ligure, Algiers, La Spezia, Casablanca, Fos-sur-Mer, Piraeus, Bejaia, Algeciras, Ambarli, Izmit, Tanger Med, Gemlik, Beirut, Lattakia, Aliaga, Iskenderun, Alexandria, Izmir, Mersin, Haifa, Castellon de la Plana
233	HAPAG-LLOYD, A.G.	HAPAG-LLOYD SPAIN SL	Barcelona, Valencia, Genova, Vado Ligure, Algiers, La Spezia, Casablanca, Fos-sur-Mer, Piraeus, Bejaia, Algeciras, Ambarli, Izmit, Tanger Med, Gemlik, Beirut, Lattakia, Aliaga, Iskenderun, Alexandria, Izmir, Mersin, Haifa, Castellon de la Plana
233	TURKON CONTAINER	MARITIMA DAVILA BARCELONA SA	Barcelona, Valencia, Genova, Vado Ligure, Algiers, La Spezia, Casablanca, Fos-sur-Mer, Piraeus, Bejaia, Algeciras, Ambarli, Izmit, Tanger Med, Gemlik, Beirut, Lattakia, Aliaga, Iskenderun, Alexandria, Izmir, Mersin, Haifa, Castellon de la Plana
233	UNITED FEEDER SERVICES LTD	MARITIMA DEL MEDITERRANEO SA	Barcelona, Valencia, Genova, Vado Ligure, Algiers, La Spezia, Casablanca, Fos-sur-Mer, Piraeus, Bejaia, Algeciras, Ambarli, Izmit, Tanger Med, Gemlik, Beirut, Lattakia, Aliaga, Iskenderun, Alexandria, Izmir, Mersin, Haifa, Castellon de la Plana
240	CMA CGM	CMA CGM IBERICA SAU	Marsaxlokk, Valencia, Barcelona, Fos, Genoa, Marsaxlokk, Beirut, Jeddah, Jebel Ali, Port Kelang, Xiamen, Qingdao, Busan, Shanghai, Ningbo, Nansha, Shekou, Singapore, Marsaxlokk
240	COSCO CONTAINER LINES (COSCON)	COSCO SHIPPING LINES SPAIN SA	Marsaxlokk, Valencia, Barcelona, Fos, Genoa, Marsaxlokk, Beirut, Jeddah, Jebel Ali, Port Kelang, Xiamen, Qingdao, Busan, Shanghai, Ningbo, Nansha, Shekou, Singapore, Marsaxlokk
240	EVERGREEN MARINE CORPORATION	EVERGREEN SHIPPING SPAIN SLU	Marsaxlokk, Valencia, Barcelona, Fos, Genoa, Marsaxlokk, Beirut, Jeddah, Jebel Ali, Port Kelang, Xiamen, Qingdao, Busan, Shanghai, Ningbo, Nansha, Shekou, Singapore, Marsaxlokk
240	OOCL	ORIENT OVERSEAS CONTAINER LINE SPAIN	Marsaxlokk, Valencia, Barcelona, Fos, Genoa, Marsaxlokk, Beirut, Jeddah, Jebel Ali, Port Kelang, Xiamen, Qingdao, Busan, Shanghai, Ningbo, Nansha, Shekou, Singapore, Marsaxlokk
252	CMA CGM	CMA CGM IBERICA SAU	Barcelona, Marseille, Gebze, Marsaxlokk, Ambarli (Istanbul Area), Nemrut Bay, Valencia, Barcelona
252	JSV	MARITIMA DEL MEDITERRANEO SA	Barcelona, Marseille, Gebze, Marsaxlokk, Ambarli (Istanbul Area), Nemrut Bay, Valencia, Barcelona

Nº	ARMADOR	CONSIGNATARI	ROTACIÓ PORTS
Amèrica del Nord (EUA) Atlàntic			
7	HAPAG-LLOYD,A.G.	HAPAG-LLOYD SPAIN SL	Livorno, Genoa, Barcelona, Valencia, Cartagena (Col), Kingston, Vera Cruz, Altamira, Houston, New Orleans, Caucedo, Malaga, Valencia, Livorno
7	ZIM INTEGRATED SHIPPING SERV.	PEREZ Y CIA SL	Livorno, Genoa, Barcelona, Valencia, Cartagena (Col), Kingston, Vera Cruz, Altamira, Houston, New Orleans, Caucedo, Malaga, Valencia, Livorno
14	HAPAG-LLOYD,A.G.	HAPAG-LLOYD SPAIN SL	Ashdod, Haifa, Nemrut Bay, Piraeus, Genoa, Barcelona, Valencia, Halifax, Newark, Savannah, Norfolk (Va), Valencia, Tarragona, Mersin, Ashdod
14	ZIM INTEGRATED SHIPPING SERV.	PEREZ Y CIA SL	Ashdod, Haifa, Nemrut Bay, Piraeus, Genoa, Barcelona, Valencia, Halifax, Newark, Savannah, Norfolk (Va), Valencia, Tarragona, Mersin, Ashdod
103	HAMBURG SUD	MAERSK LOGISTICS & SERV. SPAIN SLU	Barcelona,Valencia,Algeciras,Napoli,Gioia Tauro,Sines,La Spezia,Port Said,King Abdullah City,Freeport Container Port,Miami,Abu Dhabi (Zayed),Jebel Ali,Veracruz,Altamira,Houston,New Orleans,Singapur Container Terminal,Yantian,Qingdao,Busan,Ningbo,Shanghai PT,Xiamen PT,Nansha Port
103	MAERSK LINE/A.P.MOLLER	MARITIMA DEL MEDITERRANEO SA	Barcelona,Valencia,Algeciras,Napoli,Gioia Tauro,Sines,La Spezia,Port Said,King Abdullah City,Freeport Container Port,Miami,Abu Dhabi (Zayed),Jebel Ali,Veracruz,Altamira,Houston,New Orleans,Singapur Container Terminal,Yantian,Qingdao,Busan,Ningbo,Shanghai PT,Xiamen PT,Nansha Port
103	MEDITERRANEAN SHIPPING CO	MEDITERRANEAN SHIPPING	Barcelona,Valencia,Algeciras,Napoli,Gioia Tauro,Sines,La Spezia,Port Said,King Abdullah City,Freeport Container Port,Miami,Abu Dhabi (Zayed),Jebel Ali,Veracruz,Altamira,Houston,New Orleans,Singapur Container Terminal,Yantian,Qingdao,Busan,Ningbo,Shanghai PT,Xiamen PT,Nansha Port
105	K LINE	AGENCIA MARITIMA CONDEMINAS SA	Barcelona, Bremerhaven, Zeebrugge, Southampton, Jacksonville, Galveston, Veracruz, Altamira, Davisville, Newark, Barcelona
120	MEDITERRANEAN SHIPPING CO	MEDITERRANEAN SHIPPING	Barcelona, Valencia,Izmir,Sines,Gebze,Gemlik,Portbury,Tekirdag,Liverpool,Halifax,New York, Montreal, Savannah, Charleston, Mundra, Nhava Sheva, Colombo, Fos-sur-Mer
120	SHIPPING INDIA CORP. LTD.	BERGE MARITIMA SL	Barcelona, Valencia,Izmir,Sines,Gebze,Gemlik,Portbury,Tekirdag,Liverpool,Halifax,New York, Montreal, Savannah, Charleston, Mundra, Nhava Sheva, Colombo, Fos-sur-Mer
251	CMA CGM	CMA CGM IBERICA SAU	Algeciras (TTI), Livorno, Genoa, Fos, Barcelona, Valencia, New York, Norfolk, Charleston, Miami, Algeciras
251	COSCO CONTAINER LINES (COSCON)	COSCO SHIPPING LINES SPAIN SA	Algeciras (TTI), Livorno, Genoa, Fos, Barcelona, Valencia, New York, Norfolk, Charleston, Miami, Algeciras
251	HAPAG-LLOYD,A.G.	HAPAG-LLOYD SPAIN SL	Algeciras (TTI), Livorno, Genoa, Fos, Barcelona, Valencia, New York, Norfolk, Charleston, Miami, Algeciras
251	OCEAN NETWORK EXPRESS PTE LTD	OCEAN NETWORK EXPRESS	Algeciras (TTI), Livorno, Genoa, Fos, Barcelona, Valencia, New York, Norfolk, Charleston, Miami, Algeciras
251	OOCL	ORIENT OVERSEAS CONTAINER LINE SPAIN	Algeciras (TTI), Livorno, Genoa, Fos, Barcelona, Valencia, New York, Norfolk, Charleston, Miami, Algeciras
251	YANG MING LINE	YANG MING (SPAIN) SL	Algeciras (TTI), Livorno, Genoa, Fos, Barcelona, Valencia, New York, Norfolk, Charleston, Miami, Algeciras
251	ZIM INTEGRATED SHIPPING SERV.	PEREZ Y CIA SL	Algeciras (TTI), Livorno, Genoa, Fos, Barcelona, Valencia, New York, Norfolk, Charleston, Miami, Algeciras
Amèrica del Nord (EUA) Pacific			
37	HAPAG-LLOYD,A.G.	HAPAG-LLOYD SPAIN SL	Tangier, Valencia, Livorno, Genoa, Fos, Barcelona, Valencia, Cartagena (Col) ...(Pan Canal)... Puerto Quetzal, Manzanillo (Mex), Long Beach, Oakland, Seattle, Vancouver, Oakland, Manzanillo (Mex) ...(Pan Canal)... Manzanillo (Pan), Cartagena (Col), Tangier
37	ZIM INTEGRATED SHIPPING SERV.	PEREZ Y CIA SL	Tangier, Valencia, Livorno, Genoa, Fos, Barcelona, Valencia, Cartagena (Col) ...(Pan Canal)... Puerto Quetzal, Manzanillo (Mex), Long Beach, Oakland, Seattle, Vancouver, Oakland, Manzanillo (Mex) ...(Pan Canal)... Manzanillo (Pan), Cartagena (Col), Tangier
Àfrica del Nord			
21	GRANDI NAVI VELOCI	E ERHARDT Y CIA SA	Barcelona, Sete, TangerMed, Barcelona
22	GRANDI NAVI VELOCI	E ERHARDT Y CIA SA	Barcelona, Nador, Barcelona
24	MEDEX CONTAINER SERVICES LTD	INTRAMEDITERRANEO SA	Barcelona,Misurata,Tripoli,Sfax,Casablanca,Castellon de la Plana
24	MTL CONTAINER LINES	BERGE MARITIMA SL	Barcelona,Misurata,Tripoli,Sfax,Casablanca,Castellon de la Plana
25	ARKAS CONTAINER TRANSPORT SA	ARKAS SPAIN SA	Barcelona,Valencia,Algiers,Oran,Bejaia,Marina di Carrara,Skikda,La Spezia,Genova,Marseille
25	CIE.NATIONALE ALGERIENNE DE NA	TRANSPORTES Y CONSIG MARITIMAS SA	Barcelona,Valencia,Algiers,Oran,Bejaia,Marina di Carrara,Skikda,La Spezia,Genova,Marseille
25	IGNAZIO MESSINA AND CO., SPA	BERGE MARITIMA SL	Barcelona,Valencia,Algiers,Oran,Bejaia,Marina di Carrara,Skikda,La Spezia,Genova,Marseille
29	GRANDI NAVI VELOCI	E ERHARDT Y CIA SA	Barcelona, Genova, Barcelona, Tanger, Barcelona
37	HAPAG-LLOYD,A.G.	HAPAG-LLOYD SPAIN SL	Tangier, Valencia, Livorno, Genoa, Fos, Barcelona, Valencia, Cartagena (Col) ...(Pan Canal)... Puerto Quetzal, Manzanillo (Mex), Long Beach, Oakland, Seattle, Vancouver, Oakland, Manzanillo (Mex) ...(Pan Canal)... Manzanillo (Pan), Cartagena (Col), Tangier
37	ZIM INTEGRATED SHIPPING SERV.	PEREZ Y CIA SL	Tangier, Valencia, Livorno, Genoa, Fos, Barcelona, Valencia, Cartagena (Col) ...(Pan Canal)... Puerto Quetzal, Manzanillo (Mex), Long Beach, Oakland, Seattle, Vancouver, Oakland, Manzanillo (Mex) ...(Pan Canal)... Manzanillo (Pan), Cartagena (Col), Tangier
39	NEPTUNE LINES SHIPPING	NEPTUNE BARCELONA SA	Barcelona,Malaga,Tarragona,Fos-sur-Mer,Mostaganem,Sagunto,Valencia,Vigo,Sete,Casablanca,Tanger Med,La Goulette Nord,Novorossiysk,Piraeus,Ilyichevsk,Constanza,Derince,Gemlik,Civitavecchia,Livorno,Marseille
45	BORCHARD LINES	MARITIMA DEL MEDITERRANEO SA	Barcelona,Castellon de la Plana,Genova,Limassol,Ashdod,Mersin,Haifa,Alexandria,Izmir,-Salerno,Marseille

Nº	ARMADOR	CONSIGNATARI	ROTACIÓ PORTS
48	MAGHREB CONTAINER INTERNACIONAL, SL	BERGE MARITIMA SL	Barcelona, Castellon de la Plana, Alicante, Ghazaouet, Oran, Algiers
49	COTUNAV	ROMEU Y CIA SA	Barcelona, Tunis, Barcelona
57	MEDITERRANEAN SHIPPING CO	MEDITERRANEAN SHIPPING	Barcelona, Annaba, Skikda, Gioia Tauro, Algiers, Oran, Valencia, Bejaia, Marsaxlokk, Casablanca, Piraeus, Mersin, Iskenderun, Aliaga, La Spezia
85	IGNAZIO MESSINA AND CO., SPA	BERGE MARITIMA SL	Barcelona, Genova, Napoli, Alexandria, Mersin, Port Said, Jeddah Islamic Port, Djibouti, Mombasa, Dar es Salaam, Durban, Maputo
88	EURO MARINE LOGISTICS NV	TRANSPORTES Y CONSIG MARITIMAS SA	Barcelona, Livorno, Tanger Med, Setubal, Piraeus, Santander, Derince, Le Havre, Gemlik, Zeebrugge - Bruges, Grimsby, Sheerness, Newcastle Upon Tyne, Tyne, Amsterdam
94	GRIMALDI EUROMED SPA	GRIMALDI LOGISTICA ESPAÑA SL	Barcelona, Savona, Barcelona, TangerMed, Barcelona
103	HAMBURG SUD	MAERSK LOGISTICS & SERV. SPAIN SLU	Barcelona, Valencia, Algeciras, Napoli, Gioia Tauro, Sines, La Spezia, Port Said, King Abdullah City, Freeport Container Port, Miami, Abu Dhabi (Zayed), Jebel Ali, Veracruz, Altamira, Houston, New Orleans, Singapur Container Terminal, Yantian, Qingdao, Busan, Ningbo, Shanghai PT, Xiamen PT, Nansha Port
103	MAERSK LINE/A.P.MOLLER	MARITIMA DEL MEDITERRANEO SA	Barcelona, Valencia, Algeciras, Napoli, Gioia Tauro, Sines, La Spezia, Port Said, King Abdullah City, Freeport Container Port, Miami, Abu Dhabi (Zayed), Jebel Ali, Veracruz, Altamira, Houston, New Orleans, Singapur Container Terminal, Yantian, Qingdao, Busan, Ningbo, Shanghai PT, Xiamen PT, Nansha Port
103	MEDITERRANEAN SHIPPING CO	MEDITERRANEAN SHIPPING	Barcelona, Valencia, Algeciras, Napoli, Gioia Tauro, Sines, La Spezia, Port Said, King Abdullah City, Freeport Container Port, Miami, Abu Dhabi (Zayed), Jebel Ali, Veracruz, Altamira, Houston, New Orleans, Singapur Container Terminal, Yantian, Qingdao, Busan, Ningbo, Shanghai PT, Xiamen PT, Nansha Port
131	ARKAS CONTAINER TRANSPORT SA	ARKAS SPAIN SA	Yarimca-Korfezi (DPW), Istanbul-Ambarli (Marport + Kumport), Burgas, Constantza (DPW-CSCT + SOCEP), Istanbul-Ambarli (Kumport + Marport), Gemlik (Borusan), Tangier, Casablanca, Barcelona, Piraeus, Gemlik (Borusan), Yarimca-Korfezi (DPW)
131	CMA CGM	CMA CGM IBERICA SAU	Yarimca-Korfezi (DPW), Istanbul-Ambarli (Marport + Kumport), Burgas, Constantza (DPW-CSCT + SOCEP), Istanbul-Ambarli (Kumport + Marport), Gemlik (Borusan), Tangier, Casablanca, Barcelona, Piraeus, Gemlik (Borusan), Yarimca-Korfezi (DPW)
131	HAPAG-LLOYD, A.G.	HAPAG-LLOYD SPAIN SL	Yarimca-Korfezi (DPW), Istanbul-Ambarli (Marport + Kumport), Burgas, Constantza (DPW-CSCT + SOCEP), Istanbul-Ambarli (Kumport + Marport), Gemlik (Borusan), Tangier, Casablanca, Barcelona, Piraeus, Gemlik (Borusan), Yarimca-Korfezi (DPW)
180	AKKON LINES	BERGE MARITIMA SL	Barcelona, Castellon de la Plana, Algiers, Genova, Salerno, Misurata, Aliaga, Gemlik, Gebze, Ambarli, Bizerte, Annaba
197	GRIMALDI EUROMED SPA	GRIMALDI LOGISTICA ESPAÑA SL	Barcelona, Valencia, Setubal, Portbury, Flushing, Sagunto, Misurata, Benghazi, Yenikoy - Autoport, Gemlik
213	ARKAS CONTAINER TRANSPORT SA	ARKAS SPAIN SA	Barcelona, Valencia, Algeciras, Livorno, Genova, Tanger Med, Casablanca, Vigo, Leixoes, -Marseille
213	HAPAG-LLOYD, A.G.	HAPAG-LLOYD SPAIN SL	Barcelona, Valencia, Algeciras, Livorno, Genova, Tanger Med, Casablanca, Vigo, Leixoes, -Marseille
213	OCEAN NETWORK EXPRESS PTE LTD	OCEAN NETWORK EXPRESS	Barcelona, Valencia, Algeciras, Livorno, Genova, Tanger Med, Casablanca, Vigo, Leixoes, -Marseille
213	OOCL	ORIENT OVERSEAS CONTAINER LINE SPAIN	Barcelona, Valencia, Algeciras, Livorno, Genova, Tanger Med, Casablanca, Vigo, Leixoes, -Marseille
213	X-PRESS CONTAINER LINE (UK)LTD	PEREZ Y CIA SL	Barcelona, Valencia, Algeciras, Livorno, Genova, Tanger Med, Casablanca, Vigo, Leixoes, -Marseille
222	CMA CGM	CMA CGM IBERICA SAU	Barcelona, Valencia, Marseille, Mostaganem, Casablanca, Bejaia, Arzew, Tanger Med, Algeciras, Djen-Djen, Vigo, Oran, Leixoes, Setubal, Ghazaouet, Livorno, Genova
233	MAERSK LINE/A.P.MOLLER	MARITIMA DEL MEDITERRANEO SA	Barcelona, Valencia, Genova, Vado Ligure, Algiers, La Spezia, Casablanca, Fos-sur-Mer, Piraeus, Bejaia, Algeciras, Ambarli, Izmit, Tanger Med, Gemlik, Beirut, Lattakia, Aliaga, Iskenderun, Alexandria, Izmir, Mersin, Haifa, Castellon de la Plana
233	SEAGO LINE A/S	MARITIMA DEL MEDITERRANEO SA	Barcelona, Valencia, Genova, Vado Ligure, Algiers, La Spezia, Casablanca, Fos-sur-Mer, Piraeus, Bejaia, Algeciras, Ambarli, Izmit, Tanger Med, Gemlik, Beirut, Lattakia, Aliaga, Iskenderun, Alexandria, Izmir, Mersin, Haifa, Castellon de la Plana
233	ARKAS CONTAINER TRANSPORT SA	ARKAS SPAIN SA	Barcelona, Valencia, Genova, Vado Ligure, Algiers, La Spezia, Casablanca, Fos-sur-Mer, Piraeus, Bejaia, Algeciras, Ambarli, Izmit, Tanger Med, Gemlik, Beirut, Lattakia, Aliaga, Iskenderun, Alexandria, Izmir, Mersin, Haifa, Castellon de la Plana
233	CMA CGM	CMA CGM IBERICA SAU	Barcelona, Valencia, Genova, Vado Ligure, Algiers, La Spezia, Casablanca, Fos-sur-Mer, Piraeus, Bejaia, Algeciras, Ambarli, Izmit, Tanger Med, Gemlik, Beirut, Lattakia, Aliaga, Iskenderun, Alexandria, Izmir, Mersin, Haifa, Castellon de la Plana
233	HAPAG-LLOYD, A.G.	HAPAG-LLOYD SPAIN SL	Barcelona, Valencia, Genova, Vado Ligure, Algiers, La Spezia, Casablanca, Fos-sur-Mer, Piraeus, Bejaia, Algeciras, Ambarli, Izmit, Tanger Med, Gemlik, Beirut, Lattakia, Aliaga, Iskenderun, Alexandria, Izmir, Mersin, Haifa, Castellon de la Plana
233	TURKON CONTAINER	MARITIMA DAVILA BARCELONA SA	Barcelona, Valencia, Genova, Vado Ligure, Algiers, La Spezia, Casablanca, Fos-sur-Mer, Piraeus, Bejaia, Algeciras, Ambarli, Izmit, Tanger Med, Gemlik, Beirut, Lattakia, Aliaga, Iskenderun, Alexandria, Izmir, Mersin, Haifa, Castellon de la Plana
233	UNITED FEEDER SERVICES LTD	MARITIMA DEL MEDITERRANEO SA	Barcelona, Valencia, Genova, Vado Ligure, Algiers, La Spezia, Casablanca, Fos-sur-Mer, Piraeus, Bejaia, Algeciras, Ambarli, Izmit, Tanger Med, Gemlik, Beirut, Lattakia, Aliaga, Iskenderun, Alexandria, Izmir, Mersin, Haifa, Castellon de la Plana
350	MEDITERRANEAN SHIPPING CO	MEDITERRANEAN SHIPPING	Barcelona, Valencia, Las Palmas, Sta. Cruz de Tenerife, Arrecife de Lanzarote, Fuerteventura, Casablanca, Cadiz, Tarragona
350	WEC LINES ESPANA, S.L.U.	WEC LINES ESPAÑA SLU	Barcelona, Valencia, Las Palmas, Sta. Cruz de Tenerife, Arrecife de Lanzarote, Fuerteventura, Casablanca, Cadiz, Tarragona
Extrem Orient i Japó			
18	HAPAG-LLOYD, A.G.	HAPAG-LLOYD SPAIN SL	Barcelona, Valencia, Piraeus, Genova, Damietta, Jeddah Islamic Port, Singapur Container Terminal, Qingdao, Hong Kong, Busan, Shanghai PT, Ningbo, Kaohsiung, Shekou (Shenzhen), La Spezia, Fos-sur-Mer

Nº	ARMADOR	CONSIGNATARI	ROTACIÓ PORTS
18	HYUNDAI MERCHANT MAR	BERGE MARITIMA SL	Barcelona, Valencia, Piraeus, Genova, Damietta, Jeddah Islamic Port, Singapur Container Terminal, Qingdao, Hong Kong, Busan, Shanghai PT, Ningbo, Kaohsiung, Shekou (Shenzhen), La Spezia, Fos-sur-Mer
18	OCEAN NETWORK EXPRESS PTE LTD	OCEAN NETWORK EXPRESS	Barcelona, Valencia, Piraeus, Genova, Damietta, Jeddah Islamic Port, Singapur Container Terminal, Qingdao, Hong Kong, Busan, Shanghai PT, Ningbo, Kaohsiung, Shekou (Shenzhen), La Spezia, Fos-sur-Mer
18	YANG MING LINE	YANG MING (SPAIN) SL	Barcelona, Valencia, Piraeus, Genova, Damietta, Jeddah Islamic Port, Singapur Container Terminal, Qingdao, Hong Kong, Busan, Shanghai PT, Ningbo, Kaohsiung, Shekou (Shenzhen), La Spezia, Fos-sur-Mer
43	HOEGH AUTOLINERS AS	MARITIMA DEL MEDITERRANEO SA	Barcelona, Livorno, Civitavecchia, Setubal, Newcastle Upon Tyne, Bremen, Bremerhaven, Southampton, Le Havre, Durban, Jeddah Islamic Port, Muscat, Kuwait, Bahrain, Abu Dhabi (Zayed), Singapur, Hong Kong, Taichung, Keelung, Toyohashi, Hitachi, Chiba, Yokosuka, Yokohama
43	MITSUMI OSK LINES LTD	TRANSPORTES Y CONSIG MARITIMAS SA	Barcelona, Livorno, Civitavecchia, Setubal, Newcastle Upon Tyne, Bremen, Bremerhaven, Southampton, Le Havre, Durban, Jeddah Islamic Port, Muscat, Kuwait, Bahrain, Abu Dhabi (Zayed), Singapur, Hong Kong, Taichung, Keelung, Toyohashi, Hitachi, Chiba, Yokosuka, Yokohama
43	NISSAN MOTOR CAR CARRIER CO.LT	MARITIMA DEL MEDITERRANEO SA	Barcelona, Livorno, Civitavecchia, Setubal, Newcastle Upon Tyne, Bremen, Bremerhaven, Southampton, Le Havre, Durban, Jeddah Islamic Port, Muscat, Kuwait, Bahrain, Abu Dhabi (Zayed), Singapur, Hong Kong, Taichung, Keelung, Toyohashi, Hitachi, Chiba, Yokosuka, Yokohama
103	HAMBURG SUD	MAERSK LOGISTICS & SERV. SPAIN SLU	Barcelona, Valencia, Algeciras, Napoli, Gioia Tauro, Sines, La Spezia, Port Said, King Abdullah City, Freeport Container Port, Miami, Abu Dhabi (Zayed), Jebel Ali, Veracruz, Altamira, Houston, New Orleans, Singapur Container Terminal, Yantian, Qingdao, Busan, Ningbo, Shanghai PT, Xiamen PT, Nansha Port
103	MAERSK LINE/A.P.MOLLER	MARITIMA DEL MEDITERRANEO SA	Barcelona, Valencia, Algeciras, Napoli, Gioia Tauro, Sines, La Spezia, Port Said, King Abdullah City, Freeport Container Port, Miami, Abu Dhabi (Zayed), Jebel Ali, Veracruz, Altamira, Houston, New Orleans, Singapur Container Terminal, Yantian, Qingdao, Busan, Ningbo, Shanghai PT, Xiamen PT, Nansha Port
103	MEDITERRANEAN SHIPPING CO	MEDITERRANEAN SHIPPING	Barcelona, Valencia, Algeciras, Napoli, Gioia Tauro, Sines, La Spezia, Port Said, King Abdullah City, Freeport Container Port, Miami, Abu Dhabi (Zayed), Jebel Ali, Veracruz, Altamira, Houston, New Orleans, Singapur Container Terminal, Yantian, Qingdao, Busan, Ningbo, Shanghai PT, Xiamen PT, Nansha Port
111	EUKOR CAR CARRIERS INC	BERGE MARITIMA SL	Barcelona, Bremerhaven, Aqaba, Jeddah Islamic Port, Sohar, Abu Dhabi (Zayed), Hamad, Bahrain, Ad Dammam, Kuwait, Mumbai, Laem Chabang, Pyeongtaek
111	WALLENIIUS WILHEMSEN	AGENCIA MARITIMA ESPAÑOLA EVGE SA	Barcelona, Bremerhaven, Aqaba, Jeddah Islamic Port, Sohar, Abu Dhabi (Zayed), Hamad, Bahrain, Ad Dammam, Kuwait, Mumbai, Laem Chabang, Pyeongtaek
240	CMA CGM	CMA CGM IBERICA SAU	Marsaxlokk, Valencia, Barcelona, Fos, Genoa, Marsaxlokk, Beirut, Jeddah, Jebel Ali, Port Kelang, Xiamen, Qingdao, Busan, Shanghai, Ningbo, Nansha, Shekou, Singapore, Marsaxlokk
240	COSCO CONTAINER LINES (COSCON)	COSCO SHIPPING LINES SPAIN SA	Marsaxlokk, Valencia, Barcelona, Fos, Genoa, Marsaxlokk, Beirut, Jeddah, Jebel Ali, Port Kelang, Xiamen, Qingdao, Busan, Shanghai, Ningbo, Nansha, Shekou, Singapore, Marsaxlokk
240	EVERGREEN MARINE CORPORATION	EVERGREEN SHIPPING SPAIN SLU	Marsaxlokk, Valencia, Barcelona, Fos, Genoa, Marsaxlokk, Beirut, Jeddah, Jebel Ali, Port Kelang, Xiamen, Qingdao, Busan, Shanghai, Ningbo, Nansha, Shekou, Singapore, Marsaxlokk
240	OOCL	ORIENT OVERSEAS CONTAINER LINE SPAIN	Marsaxlokk, Valencia, Barcelona, Fos, Genoa, Marsaxlokk, Beirut, Jeddah, Jebel Ali, Port Kelang, Xiamen, Qingdao, Busan, Shanghai, Ningbo, Nansha, Shekou, Singapore, Marsaxlokk
Sudamèrica (Atlàntic)			
238	HAPAG-LLOYD,A.G.	HAPAG-LLOYD SPAIN SL	Valencia, Barcelona, Genoa, Livorno, Valencia, Suape, Salvador, Rio de Janeiro, Santos, Paranagua, Itapoa, Montevideo, Navegantes, Santos, Rio de Janeiro, Pecem, Las Palmas, Valencia
238	MEDITERRANEAN SHIPPING CO	MEDITERRANEAN SHIPPING	Valencia, Barcelona, Genoa, Livorno, Valencia, Suape, Salvador, Rio de Janeiro, Santos, Paranagua, Itapoa, Montevideo, Navegantes, Santos, Rio de Janeiro, Pecem, Las Palmas, Valencia
238	ZIM INTEGRATED SHIPPING SERV.	PEREZ Y CIA SL	Valencia, Barcelona, Genoa, Livorno, Valencia, Suape, Salvador, Rio de Janeiro, Santos, Paranagua, Itapoa, Montevideo, Navegantes, Santos, Rio de Janeiro, Pecem, Las Palmas, Valencia
Golf de Mèxic (Mèxic i EUA)			
7	HAPAG-LLOYD,A.G.	HAPAG-LLOYD SPAIN SL	Livorno, Genoa, Barcelona, Valencia, Cartagena (Col), Kingston, Vera Cruz, Altamira, Houston, New Orleans, Caucedo, Malaga, Valencia, Livorno
7	ZIM INTEGRATED SHIPPING SERV.	PEREZ Y CIA SL	Livorno, Genoa, Barcelona, Valencia, Cartagena (Col), Kingston, Vera Cruz, Altamira, Houston, New Orleans, Caucedo, Malaga, Valencia, Livorno
37	HAPAG-LLOYD,A.G.	HAPAG-LLOYD SPAIN SL	Tangier, Valencia, Livorno, Genoa, Fos, Barcelona, Valencia, Cartagena (Col) ... (Pan Canal) ... Puerto Quetzal, Manzanillo (Mex), Long Beach, Oakland, Seattle, Vancouver, Oakland, Manzanillo (Mex) ... (Pan Canal) ... Manzanillo (Pan), Cartagena (Col), Tangier
37	ZIM INTEGRATED SHIPPING SERV.	PEREZ Y CIA SL	Tangier, Valencia, Livorno, Genoa, Fos, Barcelona, Valencia, Cartagena (Col) ... (Pan Canal) ... Puerto Quetzal, Manzanillo (Mex), Long Beach, Oakland, Seattle, Vancouver, Oakland, Manzanillo (Mex) ... (Pan Canal) ... Manzanillo (Pan), Cartagena (Col), Tangier
103	HAMBURG SUD	MAERSK LOGISTICS & SERV. SPAIN SLU	Barcelona, Valencia, Algeciras, Napoli, Gioia Tauro, Sines, La Spezia, Port Said, King Abdullah City, Freeport Container Port, Miami, Abu Dhabi (Zayed), Jebel Ali, Veracruz, Altamira, Houston, New Orleans, Singapur Container Terminal, Yantian, Qingdao, Busan, Ningbo, Shanghai PT, Xiamen PT, Nansha Port
103	MAERSK LINE/A.P.MOLLER	MARITIMA DEL MEDITERRANEO SA	Barcelona, Valencia, Algeciras, Napoli, Gioia Tauro, Sines, La Spezia, Port Said, King Abdullah City, Freeport Container Port, Miami, Abu Dhabi (Zayed), Jebel Ali, Veracruz, Altamira, Houston, New Orleans, Singapur Container Terminal, Yantian, Qingdao, Busan, Ningbo, Shanghai PT, Xiamen PT, Nansha Port

Nº	ARMADOR	CONSIGNATARI	ROTACIÓ PORTS
103	MEDITERRANEAN SHIPPING CO	MEDITERRANEAN SHIPPING	Barcelona,Valencia,Algeciras,Napoli,Gioia Tauro,Sines,La Spezia,Port Said,King Abdullah City,Freeport Container Port,Miami,Abu Dhabi (Zayed),Jebel Ali,Veracruz,Altamira,Houston,New Orleans,Singapur Container Terminal,Yantian,Qingdao,Busan,Ningbo,Shanghai PT,Xiamen PT,Nansha Port
105	K LINE	AGENCIA MARITIMA CONDEMINAS SA	Barcelona, Bremerhaven, Zeebrugge, Southampton, Jacksonville, Galveston, Veracruz, Altamira, Davisville, Newark, Barcelona
217	CMA CGM	CMA CGM IBERICA SAU	Barcelona,Valencia,Pointe-a-Pitre,Fort-de-France,Caucedo,Cartagena,Kingston,Houston,Veracruz,Manzanillo International Terminal,Moin,Algeciras,Marsaxlokk,Livorno,Genova,Marseille
217	MARFRET SA	AGENCIA MARITIMA ESPAÑOLA EVGE SA	Barcelona,Valencia,Pointe-a-Pitre,Fort-de-France,Caucedo,Cartagena,Kingston,Houston,Veracruz,Manzanillo International Terminal,Moin,Algeciras,Marsaxlokk,Livorno,Genova,Marseille
Sud-est Asiàtic			
18	HAPAG-LLOYD,A.G.	HAPAG-LLOYD SPAIN SL	Barcelona,Valencia,Piraeus,Genova,Damietta,Jeddah Islamic Port,Singapur Container Terminal,Qingdao,Hong Kong,Busan,Shanghai PT,Ningbo,Kaohsiung,Shekou (Shenzhen),La Spezia,Fos-sur-Mer
18	HYUNDAI MERCHANT MAR	BERGE MARITIMA SL	Barcelona,Valencia,Piraeus,Genova,Damietta,Jeddah Islamic Port,Singapur Container Terminal,Qingdao,Hong Kong,Busan,Shanghai PT,Ningbo,Kaohsiung,Shekou (Shenzhen),La Spezia,Fos-sur-Mer
18	OCEAN NETWORK EXPRESS PTE LTD	OCEAN NETWORK EXPRESS	Barcelona,Valencia,Piraeus,Genova,Damietta,Jeddah Islamic Port,Singapur Container Terminal,Qingdao,Hong Kong,Busan,Shanghai PT,Ningbo,Kaohsiung,Shekou (Shenzhen),La Spezia,Fos-sur-Mer
18	YANG MING LINE	YANG MING (SPAIN) SL	Barcelona,Valencia,Piraeus,Genova,Damietta,Jeddah Islamic Port,Singapur Container Terminal,Qingdao,Hong Kong,Busan,Shanghai PT,Ningbo,Kaohsiung,Shekou (Shenzhen),La Spezia,Fos-sur-Mer
43	HOEGH AUTOLINERS AS	MARITIMA DEL MEDITERRANEO SA	Barcelona,Livorno,Civitavecchia,Setubal,Newcastle Upon Tyne,Bremen,Bremerhaven,-Southampton,Le Havre,Durban,Jeddah Islamic Port,Muscat,Kuwait,Bahrain,Abu Dhabi (Zayed),Singapur,Hong Kong,Taichung,Keelung,Toyohashi,Hitachi,Chiba,Yokosuka,Yokohama
43	MITSUI OSK LINES LTD	TRANSPORTES Y CONSIG MARITIMAS SA	Barcelona,Livorno,Civitavecchia,Setubal,Newcastle Upon Tyne,Bremen,Bremerhaven,-Southampton,Le Havre,Durban,Jeddah Islamic Port,Muscat,Kuwait,Bahrain,Abu Dhabi (Zayed),Singapur,Hong Kong,Taichung,Keelung,Toyohashi,Hitachi,Chiba,Yokosuka,Yokohama
43	NISSAN MOTOR CAR CARRIER CO.LT	MARITIMA DEL MEDITERRANEO SA	Barcelona,Livorno,Civitavecchia,Setubal,Newcastle Upon Tyne,Bremen,Bremerhaven,-Southampton,Le Havre,Durban,Jeddah Islamic Port,Muscat,Kuwait,Bahrain,Abu Dhabi (Zayed),Singapur,Hong Kong,Taichung,Keelung,Toyohashi,Hitachi,Chiba,Yokosuka,Yokohama
103	HAMBURG SUD	MAERSK LOGISTICS & SERV. SPAIN SLU	Barcelona,Valencia,Algeciras,Napoli,Gioia Tauro,Sines,La Spezia,Port Said,King Abdullah City,Freeport Container Port,Miami,Abu Dhabi (Zayed),Jebel Ali,Veracruz,Altamira,Houston,New Orleans,Singapur Container Terminal,Yantian,Qingdao,Busan,Ningbo,Shanghai PT,Xiamen PT,Nansha Port
103	MAERSK LINE/A.P.MOLLER	MARITIMA DEL MEDITERRANEO SA	Barcelona,Valencia,Algeciras,Napoli,Gioia Tauro,Sines,La Spezia,Port Said,King Abdullah City,Freeport Container Port,Miami,Abu Dhabi (Zayed),Jebel Ali,Veracruz,Altamira,Houston,New Orleans,Singapur Container Terminal,Yantian,Qingdao,Busan,Ningbo,Shanghai PT,Xiamen PT,Nansha Port
103	MEDITERRANEAN SHIPPING CO	MEDITERRANEAN SHIPPING	Barcelona,Valencia,Algeciras,Napoli,Gioia Tauro,Sines,La Spezia,Port Said,King Abdullah City,Freeport Container Port,Miami,Abu Dhabi (Zayed),Jebel Ali,Veracruz,Altamira,Houston,New Orleans,Singapur Container Terminal,Yantian,Qingdao,Busan,Ningbo,Shanghai PT,Xiamen PT,Nansha Port
240	CMA CGM	CMA CGM IBERICA SAU	Marsaxlokk, Valencia, Barcelona, Fos, Genoa, Marsaxlokk, Beirut, Jeddah, Jebel Ali, Port Kelang, Xiamen, Qingdao, Busan, Shanghai, Ningbo, Nansha, Shekou, Singapore, Marsaxlokk
240	COSCO CONTAINER LINES (COSCON)	COSCO SHIPPING LINES SPAIN SA	Marsaxlokk, Valencia, Barcelona, Fos, Genoa, Marsaxlokk, Beirut, Jeddah, Jebel Ali, Port Kelang, Xiamen, Qingdao, Busan, Shanghai, Ningbo, Nansha, Shekou, Singapore, Marsaxlokk
240	EVERGREEN MARINE CORPORATION	EVERGREEN SHIPPING SPAIN SLU	Marsaxlokk, Valencia, Barcelona, Fos, Genoa, Marsaxlokk, Beirut, Jeddah, Jebel Ali, Port Kelang, Xiamen, Qingdao, Busan, Shanghai, Ningbo, Nansha, Shekou, Singapore, Marsaxlokk
240	OOCL	ORIENT OVERSEAS CONTAINER LINE SPAIN	Marsaxlokk, Valencia, Barcelona, Fos, Genoa, Marsaxlokk, Beirut, Jeddah, Jebel Ali, Port Kelang, Xiamen, Qingdao, Busan, Shanghai, Ningbo, Nansha, Shekou, Singapore, Marsaxlokk
Europa (Atlàntic)			
43	HOEGH AUTOLINERS AS	MARITIMA DEL MEDITERRANEO SA	Barcelona,Livorno,Civitavecchia,Setubal,Newcastle Upon Tyne,Bremen,Bremerhaven,-Southampton,Le Havre,Durban,Jeddah Islamic Port,Muscat,Kuwait,Bahrain,Abu Dhabi (Zayed),Singapur,Hong Kong,Taichung,Keelung,Toyohashi,Hitachi,Chiba,Yokosuka,Yokohama
43	MITSUI OSK LINES LTD	TRANSPORTES Y CONSIG MARITIMAS SA	Barcelona,Livorno,Civitavecchia,Setubal,Newcastle Upon Tyne,Bremen,Bremerhaven,-Southampton,Le Havre,Durban,Jeddah Islamic Port,Muscat,Kuwait,Bahrain,Abu Dhabi (Zayed),Singapur,Hong Kong,Taichung,Keelung,Toyohashi,Hitachi,Chiba,Yokosuka,Yokohama
43	NISSAN MOTOR CAR CARRIER CO.LT	MARITIMA DEL MEDITERRANEO SA	Barcelona,Livorno,Civitavecchia,Setubal,Newcastle Upon Tyne,Bremen,Bremerhaven,-Southampton,Le Havre,Durban,Jeddah Islamic Port,Muscat,Kuwait,Bahrain,Abu Dhabi (Zayed),Singapur,Hong Kong,Taichung,Keelung,Toyohashi,Hitachi,Chiba,Yokosuka,Yokohama
88	EURO MARINE LOGISTICS NV	TRANSPORTES Y CONSIG MARITIMAS SA	Barcelona,Livorno,Tanger Med,Setubal,Piraeus,Santander,Derince,Le Havre,Gemlik,Zeebrugge - Bruges,Grimsby,Sheerness,Newcastle Upon Tyne,Tyne,Amsterdam
103	HAMBURG SUD	MAERSK LOGISTICS & SERV. SPAIN SLU	Barcelona,Valencia,Algeciras,Napoli,Gioia Tauro,Sines,La Spezia,Port Said,King Abdullah City,Freeport Container Port,Miami,Abu Dhabi (Zayed),Jebel Ali,Veracruz,Altamira,Houston,New Orleans,Singapur Container Terminal,Yantian,Qingdao,Busan,Ningbo,Shanghai PT,Xiamen PT,Nansha Port

Nº	ARMADOR	CONSIGNATARI	ROTACIÓ PORTS
103	MAERSK LINE/A.P.MOLLER	MARITIMA DEL MEDITERRANEO SA	Barcelona, Valencia, Algeciras, Napoli, Gioia Tauro, Sines, La Spezia, Port Said, King Abdullah City, Freeport Container Port, Miami, Abu Dhabi (Zayed), Jebel Ali, Veracruz, Altamira, Houston, New Orleans, Singapur Container Terminal, Yantian, Qingdao, Busan, Ningbo, Shanghai PT, Xiamen PT, Nansha Port
103	MEDITERRANEAN SHIPPING CO	MEDITERRANEAN SHIPPING	Barcelona, Valencia, Algeciras, Napoli, Gioia Tauro, Sines, La Spezia, Port Said, King Abdullah City, Freeport Container Port, Miami, Abu Dhabi (Zayed), Jebel Ali, Veracruz, Altamira, Houston, New Orleans, Singapur Container Terminal, Yantian, Qingdao, Busan, Ningbo, Shanghai PT, Xiamen PT, Nansha Port
105	K LINE	AGENCIA MARITIMA CONDEMINAS SA	Barcelona, Bremerhaven, Zeebrugge, Southampton, Jacksonville, Galveston, Veracruz, Altamira, Davisville, Newark, Barcelona
111	EUKOR CAR CARRIERS INC	BERGE MARITIMA SL	Barcelona, Bremerhaven, Aqaba, Jeddah Islamic Port, Sohar, Abu Dhabi (Zayed), Hamad, Bahrain, Ad Dammam, Kuwait, Mumbai, Laem Chabang, Pyeongtaek
111	WALLENIUS WILHEMSEN	AGENCIA MARITIMA ESPAÑOLA EVGE SA	Barcelona, Bremerhaven, Aqaba, Jeddah Islamic Port, Sohar, Abu Dhabi (Zayed), Hamad, Bahrain, Ad Dammam, Kuwait, Mumbai, Laem Chabang, Pyeongtaek
120	MEDITERRANEAN SHIPPING CO	MEDITERRANEAN SHIPPING	Barcelona, Valencia, Izmir, Sines, Gebze, Gemlik, Portbury, Tekirdag, Liverpool, Halifax, New York, Montreal, Savannah, Charleston, Mundra, Nhava Sheva, Colombo, Fos-sur-Mer
120	SHIPPING INDIA CORP. LTD.	BERGE MARITIMA SL	Barcelona, Valencia, Izmir, Sines, Gebze, Gemlik, Portbury, Tekirdag, Liverpool, Halifax, New York, Montreal, Savannah, Charleston, Mundra, Nhava Sheva, Colombo, Fos-sur-Mer
141	FLOTA SUARDIAZ	VAPORES SUARDIAZ BARCELONA SA	Barcelona, Emden, Sheerness, Zeebrugge, Vigo, Casablanca, Barcelona
150	NYK LINES	COMBALIA AGENCIA MARITIMA SA	Barcelona, Savona, Piraeus, Port Suez, Jeddah Islamic Port, Sohar, Abu Dhabi (Zayed), Bahrain, Dammam, Kuwait, Doha, Mundra, Bremerhaven, Amberes, Southampton, Setubal
197	GRIMALDI EUROMED SPA	GRIMALDI LOGISTICA ESPAÑA SL	Barcelona, Valencia, Setubal, Portbury, Flushing, Sagunto, Misurata, Benghazi, Yenikoy - Autoport, Gemlik
213	ARKAS CONTAINER TRANSPORT SA	ARKAS SPAIN SA	Barcelona, Valencia, Algeciras, Livorno, Genova, Tanger Med, Casablanca, Vigo, Leixoes, -Marseille
213	HAPAG-LLOYD, A.G.	HAPAG-LLOYD SPAIN SL	Barcelona, Valencia, Algeciras, Livorno, Genova, Tanger Med, Casablanca, Vigo, Leixoes, -Marseille
213	OCEAN NETWORK EXPRESS PTE LTD	OCEAN NETWORK EXPRESS	Barcelona, Valencia, Algeciras, Livorno, Genova, Tanger Med, Casablanca, Vigo, Leixoes, -Marseille
213	OOCL	ORIENT OVERSEAS CONTAINER LINE SPAIN	Barcelona, Valencia, Algeciras, Livorno, Genova, Tanger Med, Casablanca, Vigo, Leixoes, -Marseille
213	X-PRESS CONTAINER LINE (UK)LTD	PEREZ Y CIA SL	Barcelona, Valencia, Algeciras, Livorno, Genova, Tanger Med, Casablanca, Vigo, Leixoes, -Marseille
222	CMA CGM	CMA CGM IBERICA SAU	Barcelona, Valencia, Marseille, Mostaganem, Casablanca, Bejaia, Arzew, Tanger Med, Algeciras, Djen-Djen, Vigo, Oran, Leixoes, Setubal, Ghazaouet, Livorno, Genova
Mar Roig			
18	HAPAG-LLOYD, A.G.	HAPAG-LLOYD SPAIN SL	Barcelona, Valencia, Piraeus, Genova, Damietta, Jeddah Islamic Port, Singapur Container Terminal, Qingdao, Hong Kong, Busan, Shanghai PT, Ningbo, Kaohsiung, Shekou (Shenzhen), La Spezia, Fos-sur-Mer
18	HYUNDAI MERCHANT MAR	BERGE MARITIMA SL	Barcelona, Valencia, Piraeus, Genova, Damietta, Jeddah Islamic Port, Singapur Container Terminal, Qingdao, Hong Kong, Busan, Shanghai PT, Ningbo, Kaohsiung, Shekou (Shenzhen), La Spezia, Fos-sur-Mer
18	OCEAN NETWORK EXPRESS PTE LTD	OCEAN NETWORK EXPRESS	Barcelona, Valencia, Piraeus, Genova, Damietta, Jeddah Islamic Port, Singapur Container Terminal, Qingdao, Hong Kong, Busan, Shanghai PT, Ningbo, Kaohsiung, Shekou (Shenzhen), La Spezia, Fos-sur-Mer
18	YANG MING LINE	YANG MING (SPAIN) SL	Barcelona, Valencia, Piraeus, Genova, Damietta, Jeddah Islamic Port, Singapur Container Terminal, Qingdao, Hong Kong, Busan, Shanghai PT, Ningbo, Kaohsiung, Shekou (Shenzhen), La Spezia, Fos-sur-Mer
43	HOEGH AUTOLINERS AS	MARITIMA DEL MEDITERRANEO SA	Barcelona, Livorno, Civitavecchia, Setubal, Newcastle Upon Tyne, Bremen, Bremerhaven, -Southampton, Le Havre, Durban, Jeddah Islamic Port, Muscat, Kuwait, Bahrain, Abu Dhabi (Zayed), Singapur, Hong Kong, Taichung, Keelung, Toyohashi, Hitachi, Chiba, Yokosuka, Yokohama
43	MITSUI OSK LINES LTD	TRANSPORTES Y CONSIG MARITIMAS SA	Barcelona, Livorno, Civitavecchia, Setubal, Newcastle Upon Tyne, Bremen, Bremerhaven, -Southampton, Le Havre, Durban, Jeddah Islamic Port, Muscat, Kuwait, Bahrain, Abu Dhabi (Zayed), Singapur, Hong Kong, Taichung, Keelung, Toyohashi, Hitachi, Chiba, Yokosuka, Yokohama
43	NISSAN MOTOR CAR CARRIER CO.LT	MARITIMA DEL MEDITERRANEO SA	Barcelona, Livorno, Civitavecchia, Setubal, Newcastle Upon Tyne, Bremen, Bremerhaven, -Southampton, Le Havre, Durban, Jeddah Islamic Port, Muscat, Kuwait, Bahrain, Abu Dhabi (Zayed), Singapur, Hong Kong, Taichung, Keelung, Toyohashi, Hitachi, Chiba, Yokosuka, Yokohama
45	BORCHARD LINES	MARITIMA DEL MEDITERRANEO SA	Barcelona, Castellon de la Plana, Genova, Limassol, Ashdod, Mersin, Haifa, Alexandria, Izmir, -Salerno, Marseille
85	IGNAZIO MESSINA AND CO., SPA	BERGE MARITIMA SL	Barcelona, Genova, Napoli, Alexandria, Mersin, Port Said, Jeddah Islamic Port, Djibouti, Mombasa, Dar es Salaam, Durban, Maputo
101	CMA CGM	CMA CGM IBERICA SAU	Marsaxlokk, Genoa, Valencia, Barcelona, Fos, Genoa, Marsaxlokk, Damietta, Aqaba, Jeddah, Hamad, Jebel Ali, Karachi, Mumbai-Nhava Sheva, Mundra, Jeddah, Tripoli, Piraeus, Marsaxlokk
101	COSCO CONTAINER LINES (COSCON)	COSCO SHIPPING LINES SPAIN SA	Marsaxlokk, Genoa, Valencia, Barcelona, Fos, Genoa, Marsaxlokk, Damietta, Aqaba, Jeddah, Hamad, Jebel Ali, Karachi, Mumbai-Nhava Sheva, Mundra, Jeddah, Tripoli, Piraeus, Marsaxlokk
101	HAPAG-LLOYD, A.G.	HAPAG-LLOYD SPAIN SL	Marsaxlokk, Genoa, Valencia, Barcelona, Fos, Genoa, Marsaxlokk, Damietta, Aqaba, Jeddah, Hamad, Jebel Ali, Karachi, Mumbai-Nhava Sheva, Mundra, Jeddah, Tripoli, Piraeus, Marsaxlokk
101	OOCL	ORIENT OVERSEAS CONTAINER LINE SPAIN	Marsaxlokk, Genoa, Valencia, Barcelona, Fos, Genoa, Marsaxlokk, Damietta, Aqaba, Jeddah, Hamad, Jebel Ali, Karachi, Mumbai-Nhava Sheva, Mundra, Jeddah, Tripoli, Piraeus, Marsaxlokk

Nº	ARMADOR	CONSIGNATARI	ROTACIÓ PORTS
103	HAMBURG SUD	MAERSK LOGISTICS & SERV. SPAIN SLU	Barcelona,Valencia,Algeciras,Napoli,Gioia Tauro,Sines,La Spezia,Port Said,King Abdullah City,Freeport Container Port,Miami,Abu Dhabi (Zayed),Jebel Ali,Veracruz,Altamira,Houston,New Orleans,Singapur Container Terminal,Yantian,Qingdao,Busan,Ningbo,Shanghai PT,Xiamen PT,Nansha Port
103	MAERSK LINE/A.P.MOLLER	MARITIMA DEL MEDITERRANEO SA	Barcelona,Valencia,Algeciras,Napoli,Gioia Tauro,Sines,La Spezia,Port Said,King Abdullah City,Freeport Container Port,Miami,Abu Dhabi (Zayed),Jebel Ali,Veracruz,Altamira,Houston,New Orleans,Singapur Container Terminal,Yantian,Qingdao,Busan,Ningbo,Shanghai PT,Xiamen PT,Nansha Port
103	MEDITERRANEAN SHIPPING CO	MEDITERRANEAN SHIPPING	Barcelona,Valencia,Algeciras,Napoli,Gioia Tauro,Sines,La Spezia,Port Said,King Abdullah City,Freeport Container Port,Miami,Abu Dhabi (Zayed),Jebel Ali,Veracruz,Altamira,Houston,New Orleans,Singapur Container Terminal,Yantian,Qingdao,Busan,Ningbo,Shanghai PT,Xiamen PT,Nansha Port
111	EUKOR CAR CARRIERS INC	BERGE MARITIMA SL	Barcelona,Bremerhaven,Aqaba,Jeddah Islamic Port,Sohar,Abu Dhabi (Zayed),Hamad,Bahrain,Ad Dammam,Kuwait,Mumbai,Laem Chabang,Pyeongtaek
111	WALLENIIUS WILHEMSEN	AGENCIA MARITIMA ESPAÑOLA EVGE SA	Barcelona,Bremerhaven,Aqaba,Jeddah Islamic Port,Sohar,Abu Dhabi (Zayed),Hamad,Bahrain,Ad Dammam,Kuwait,Mumbai,Laem Chabang,Pyeongtaek
150	NYK LINES	COMBALIA AGENCIA MARITIMA SA	Barcelona,Savona,Piraeus,Port Suez,Jeddah Islamic Port,Sohar,Abu Dhabi (Zayed),Bahrain,Dammam,Kuwait,Doha,Mundra,Bremerhaven,Amberes,Southampton,Setubal
240	CMA CGM	CMA CGM IBERICA SAU	Marsaxlokk,Valencia,Barcelona,Fos,Genoa,Marsaxlokk,Beirut,Jeddah,Jebel Ali,Port Kelang,Xiamen,Qingdao,Busan,Shanghai,Ningbo,Nansha,Shekou,Singapore,Marsaxlokk
240	COSCO CONTAINER LINES (COSCON)	COSCO SHIPPING LINES SPAIN SA	Marsaxlokk,Valencia,Barcelona,Fos,Genoa,Marsaxlokk,Beirut,Jeddah,Jebel Ali,Port Kelang,Xiamen,Qingdao,Busan,Shanghai,Ningbo,Nansha,Shekou,Singapore,Marsaxlokk
240	EVERGREEN MARINE CORPORATION	EVERGREEN SHIPPING SPAIN SLU	Marsaxlokk,Valencia,Barcelona,Fos,Genoa,Marsaxlokk,Beirut,Jeddah,Jebel Ali,Port Kelang,Xiamen,Qingdao,Busan,Shanghai,Ningbo,Nansha,Shekou,Singapore,Marsaxlokk
240	OOCL	ORIENT OVERSEAS CONTAINER LINE SPAIN	Marsaxlokk,Valencia,Barcelona,Fos,Genoa,Marsaxlokk,Beirut,Jeddah,Jebel Ali,Port Kelang,Xiamen,Qingdao,Busan,Shanghai,Ningbo,Nansha,Shekou,Singapore,Marsaxlokk
Golf Pèrsic-Mar Aràbiga			
18	HAPAG-LLOYD,A.G.	HAPAG-LLOYD SPAIN SL	Barcelona,Valencia,Piraeus,Genova,Damietta,Jeddah Islamic Port,Singapur Container Terminal,Qingdao,Hong Kong,Busan,Shanghai PT,Ningbo,Kaohsiung,Shekou (Shenzhen),La Spezia,Fos-sur-Mer
18	HYUNDAI MERCHANT MAR	BERGE MARITIMA SL	Barcelona,Valencia,Piraeus,Genova,Damietta,Jeddah Islamic Port,Singapur Container Terminal,Qingdao,Hong Kong,Busan,Shanghai PT,Ningbo,Kaohsiung,Shekou (Shenzhen),La Spezia,Fos-sur-Mer
18	OCEAN NETWORK EXPRESS PTE LTD	OCEAN NETWORK EXPRESS	Barcelona,Valencia,Piraeus,Genova,Damietta,Jeddah Islamic Port,Singapur Container Terminal,Qingdao,Hong Kong,Busan,Shanghai PT,Ningbo,Kaohsiung,Shekou (Shenzhen),La Spezia,Fos-sur-Mer
18	YANG MING LINE	YANG MING (SPAIN) SL	Barcelona,Valencia,Piraeus,Genova,Damietta,Jeddah Islamic Port,Singapur Container Terminal,Qingdao,Hong Kong,Busan,Shanghai PT,Ningbo,Kaohsiung,Shekou (Shenzhen),La Spezia,Fos-sur-Mer
43	HOEGH AUTOLINERS AS	MARITIMA DEL MEDITERRANEO SA	Barcelona,Livorno,Civitavecchia,Setubal,Newcastle Upon Tyne,Bremen,Bremerhaven,-Southampton,Le Havre,Durban,Jeddah Islamic Port,Muscat,Kuwait,Bahrain,Abu Dhabi (Zayed),Singapur,Hong Kong,Taichung,Keelung,Toyohashi,Hitachi,Chiba,Yokosuka,Yokohama
43	MITSUI OSK LINES LTD	TRANSPORTES Y CONSIG MARITIMAS SA	Barcelona,Livorno,Civitavecchia,Setubal,Newcastle Upon Tyne,Bremen,Bremerhaven,-Southampton,Le Havre,Durban,Jeddah Islamic Port,Muscat,Kuwait,Bahrain,Abu Dhabi (Zayed),Singapur,Hong Kong,Taichung,Keelung,Toyohashi,Hitachi,Chiba,Yokosuka,Yokohama
43	NISSAN MOTOR CAR CARRIER CO.LT	MARITIMA DEL MEDITERRANEO SA	Barcelona,Livorno,Civitavecchia,Setubal,Newcastle Upon Tyne,Bremen,Bremerhaven,-Southampton,Le Havre,Durban,Jeddah Islamic Port,Muscat,Kuwait,Bahrain,Abu Dhabi (Zayed),Singapur,Hong Kong,Taichung,Keelung,Toyohashi,Hitachi,Chiba,Yokosuka,Yokohama
101	CMA CGM	CMA CGM IBERICA SAU	Marsaxlokk,Genoa,Valencia,Barcelona,Fos,Genoa,Marsaxlokk,Damietta,Aqaba,Jeddah,Hamad,Jebel Ali,Karachi,Mumbai-Nhava Sheva,Mundra,Jeddah,Tripoli,Piraeus,Marsaxlokk
101	COSCO CONTAINER LINES (COSCON)	COSCO SHIPPING LINES SPAIN SA	Marsaxlokk,Genoa,Valencia,Barcelona,Fos,Genoa,Marsaxlokk,Damietta,Aqaba,Jeddah,Hamad,Jebel Ali,Karachi,Mumbai-Nhava Sheva,Mundra,Jeddah,Tripoli,Piraeus,Marsaxlokk
101	HAPAG-LLOYD,A.G.	HAPAG-LLOYD SPAIN SL	Marsaxlokk,Genoa,Valencia,Barcelona,Fos,Genoa,Marsaxlokk,Damietta,Aqaba,Jeddah,Hamad,Jebel Ali,Karachi,Mumbai-Nhava Sheva,Mundra,Jeddah,Tripoli,Piraeus,Marsaxlokk
101	OOCL	ORIENT OVERSEAS CONTAINER LINE SPAIN	Marsaxlokk,Genoa,Valencia,Barcelona,Fos,Genoa,Marsaxlokk,Damietta,Aqaba,Jeddah,Hamad,Jebel Ali,Karachi,Mumbai-Nhava Sheva,Mundra,Jeddah,Tripoli,Piraeus,Marsaxlokk
103	HAMBURG SUD	MAERSK LOGISTICS & SERV. SPAIN SLU	Barcelona,Valencia,Algeciras,Napoli,Gioia Tauro,Sines,La Spezia,Port Said,King Abdullah City,Freeport Container Port,Miami,Abu Dhabi (Zayed),Jebel Ali,Veracruz,Altamira,Houston,New Orleans,Singapur Container Terminal,Yantian,Qingdao,Busan,Ningbo,Shanghai PT,Xiamen PT,Nansha Port
103	MAERSK LINE/A.P.MOLLER	MARITIMA DEL MEDITERRANEO SA	Barcelona,Valencia,Algeciras,Napoli,Gioia Tauro,Sines,La Spezia,Port Said,King Abdullah City,Freeport Container Port,Miami,Abu Dhabi (Zayed),Jebel Ali,Veracruz,Altamira,Houston,New Orleans,Singapur Container Terminal,Yantian,Qingdao,Busan,Ningbo,Shanghai PT,Xiamen PT,Nansha Port
103	MEDITERRANEAN SHIPPING CO	MEDITERRANEAN SHIPPING	Barcelona,Valencia,Algeciras,Napoli,Gioia Tauro,Sines,La Spezia,Port Said,King Abdullah City,Freeport Container Port,Miami,Abu Dhabi (Zayed),Jebel Ali,Veracruz,Altamira,Houston,New Orleans,Singapur Container Terminal,Yantian,Qingdao,Busan,Ningbo,Shanghai PT,Xiamen PT,Nansha Port

Nº	ARMADOR	CONSIGNATARI	ROTACIÓ PORTS
111	EUKOR CAR CARRIERS INC	BERGE MARITIMA SL	Barcelona,Bremerhaven,Aqaba,Jeddah Islamic Port,Sohar,Abu Dhabi (Zayed),Hamad,Bahrain,Ad Dammam,Kuwait,Mumbai,Laem Chabang,Pyeongtaek
111	WALLENIUS WILHEMSEN	AGENCIA MARITIMA ESPAÑOLA EVGE SA	Barcelona,Bremerhaven,Aqaba,Jeddah Islamic Port,Sohar,Abu Dhabi (Zayed),Hamad,Bahrain,Ad Dammam,Kuwait,Mumbai,Laem Chabang,Pyeongtaek
150	NYK LINES	COMBALIA AGENCIA MARITIMA SA	Barcelona, Savona,Piraeus,Port Suez,Jeddah Islamic Port,Sohar,Abu Dhabi (Zayed),Bahrain,Dammam,Kuwait,Doha,Mundra,Bremerhaven,Amberes,Southampton,Setubal
240	CMA CGM	CMA CGM IBERICA SAU	Marsaxlokk, Valencia, Barcelona, Fos, Genoa, Marsaxlokk, Beirut, Jeddah, Jebel Ali, Port Kelang, Xiamen, Qingdao, Busan, Shanghai, Ningbo, Nansha, Shekou, Singapore, Marsaxlokk
240	COSCO CONTAINER LINES (COSCON)	COSCO SHIPPING LINES SPAIN SA	Marsaxlokk, Valencia, Barcelona, Fos, Genoa, Marsaxlokk, Beirut, Jeddah, Jebel Ali, Port Kelang, Xiamen, Qingdao, Busan, Shanghai, Ningbo, Nansha, Shekou, Singapore, Marsaxlokk
240	EVERGREEN MARINE CORPORATION	EVERGREEN SHIPPING SPAIN SLU	Marsaxlokk, Valencia, Barcelona, Fos, Genoa, Marsaxlokk, Beirut, Jeddah, Jebel Ali, Port Kelang, Xiamen, Qingdao, Busan, Shanghai, Ningbo, Nansha, Shekou, Singapore, Marsaxlokk
240	OOCL	ORIENT OVERSEAS CONTAINER LINE SPAIN	Marsaxlokk, Valencia, Barcelona, Fos, Genoa, Marsaxlokk, Beirut, Jeddah, Jebel Ali, Port Kelang, Xiamen, Qingdao, Busan, Shanghai, Ningbo, Nansha, Shekou, Singapore, Marsaxlokk
Amèrica Central i Carib			
37	ZIM INTEGRATED SHIPPING SERV.	PEREZ Y CIA SL	Tangier, Valencia, Livorno, Genoa, Fos, Barcelona, Valencia, Cartagena (Col) ...(Pan Canal)... Puerto Quetzal, Manzanillo (Mex), Long Beach, Oakland, Seattle, Vancouver, Oakland, Manzanillo (Mex) ...(Pan Canal)... Manzanillo (Pan), Cartagena (Col), Tangier
103	HAMBURG SUD	MAERSK LOGISTICS & SERV. SPAIN SLU	Barcelona,Valencia,Algeciras,Napoli,Gioia Tauro,Sines,La Spezia,Port Said,King Abdullah City,Freeport Container Port,Miami,Abu Dhabi (Zayed),Jebel Ali,Veracruz,Altamira,Houston,New Orleans,Singapur Container Terminal,Yantian,Qingdao,Busan,Ningbo,Shanghai PT,Xiamen PT,Nansha Port
103	MAERSK LINE/A.P.MOLLER	MARITIMA DEL MEDITERRANEO SA	Barcelona,Valencia,Algeciras,Napoli,Gioia Tauro,Sines,La Spezia,Port Said,King Abdullah City,Freeport Container Port,Miami,Abu Dhabi (Zayed),Jebel Ali,Veracruz,Altamira,Houston,New Orleans,Singapur Container Terminal,Yantian,Qingdao,Busan,Ningbo,Shanghai PT,Xiamen PT,Nansha Port
103	MEDITERRANEAN SHIPPING CO	MEDITERRANEAN SHIPPING	Barcelona,Valencia,Algeciras,Napoli,Gioia Tauro,Sines,La Spezia,Port Said,King Abdullah City,Freeport Container Port,Miami,Abu Dhabi (Zayed),Jebel Ali,Veracruz,Altamira,Houston,New Orleans,Singapur Container Terminal,Yantian,Qingdao,Busan,Ningbo,Shanghai PT,Xiamen PT,Nansha Port
217	CMA CGM	CMA CGM IBERICA SAU	Barcelona,Valencia,Pointe-a-Pitre,Fort-de-France,Caucedo,Cartagena,Kingston,Houston,Veracruz,Manzanillo International Terminal,Moin,Algeciras,Marsaxlokk,Livorno,Genova,Marseille
217	MARFRET SA	AGENCIA MARITIMA ESPAÑOLA EVGE SA	Barcelona,Valencia,Pointe-a-Pitre,Fort-de-France,Caucedo,Cartagena,Kingston,Houston,Veracruz,Manzanillo International Terminal,Moin,Algeciras,Marsaxlokk,Livorno,Genova,Marseille
Canadá (Atlàntic) y Grans Llacs			
14	HAPAG-LLOYD,A.G.	HAPAG-LLOYD SPAIN SL	Ashdod, Haifa, Nemrut Bay, Piraeus, Genoa, Barcelona, Valencia, Halifax, Newark, Savannah, Norfolk (Va), Valencia, Tarragona, Mersin, Ashdod
14	ZIM INTEGRATED SHIPPING SERV.	PEREZ Y CIA SL	Ashdod, Haifa, Nemrut Bay, Piraeus, Genoa, Barcelona, Valencia, Halifax, Newark, Savannah, Norfolk (Va), Valencia, Tarragona, Mersin, Ashdod
105	K LINE	AGENCIA MARITIMA CONDEMINAS SA	Barcelona, Bremerhaven, Zeebrugge, Southampton, Jacksonville, Galveston, Veracruz, Altamira, Davisville, Newark, Barcelona
Àfrica Sud-est i Ocea Índic			
43	HOEGH AUTOLINERS AS	MARITIMA DEL MEDITERRANEO SA	Barcelona,Livorno,Civitavecchia,Setubal,Newcastle Upon Tyne,Bremen,Bremerhaven,-Southampton,Le Havre,Durban,Jeddah Islamic Port,Muscat,Kuwait,Bahrain,Abu Dhabi (Zayed),Singapur,Hong Kong,Taichung,Keelung,Toyohashi,Hitachi,Chiba,Yokosuka,Yokohama
43	MITSUMI OSK LINES LTD	TRANSPORTES Y CONSIG MARITIMAS SA	Barcelona,Livorno,Civitavecchia,Setubal,Newcastle Upon Tyne,Bremen,Bremerhaven,-Southampton,Le Havre,Durban,Jeddah Islamic Port,Muscat,Kuwait,Bahrain,Abu Dhabi (Zayed),Singapur,Hong Kong,Taichung,Keelung,Toyohashi,Hitachi,Chiba,Yokosuka,Yokohama
43	NISSAN MOTOR CAR CARRIER CO.LT	MARITIMA DEL MEDITERRANEO SA	Barcelona,Livorno,Civitavecchia,Setubal,Newcastle Upon Tyne,Bremen,Bremerhaven,-Southampton,Le Havre,Durban,Jeddah Islamic Port,Muscat,Kuwait,Bahrain,Abu Dhabi (Zayed),Singapur,Hong Kong,Taichung,Keelung,Toyohashi,Hitachi,Chiba,Yokosuka,Yokohama
85	IGNAZIO MESSINA AND CO., SPA	BERGE MARITIMA SL	Barcelona,Genova,Napoli,Alexandria,Mersin,Port Said,Jeddah Islamic Port,Djibouti,Mombasa,Dar es Salaam,Durban,Maputo
111	EUKOR CAR CARRIERS INC	BERGE MARITIMA SL	Barcelona,Bremerhaven,Aqaba,Jeddah Islamic Port,Sohar,Abu Dhabi (Zayed),Hamad,Bahrain,Ad Dammam,Kuwait,Mumbai,Laem Chabang,Pyeongtaek
111	WALLENIUS WILHEMSEN	AGENCIA MARITIMA ESPAÑOLA EVGE SA	Barcelona,Bremerhaven,Aqaba,Jeddah Islamic Port,Sohar,Abu Dhabi (Zayed),Hamad,Bahrain,Ad Dammam,Kuwait,Mumbai,Laem Chabang,Pyeongtaek
Pakistan - Índia - Sri Lanka - Bangladesh			
101	CMA CGM	CMA CGM IBERICA SAU	Marsaxlokk, Genoa, Valencia, Barcelona, Fos, Genoa, Marsaxlokk, Damietta, Aqaba, Jeddah, Hamad, Jebel Ali, Karachi, Mumbai-Nhava Sheva, Mundra, Jeddah, Tripoli, Piraeus, Marsaxlokk
101	COSCO CONTAINER LINES (COSCON)	COSCO SHIPPING LINES SPAIN SA	Marsaxlokk, Genoa, Valencia, Barcelona, Fos, Genoa, Marsaxlokk, Damietta, Aqaba, Jeddah, Hamad, Jebel Ali, Karachi, Mumbai-Nhava Sheva, Mundra, Jeddah, Tripoli, Piraeus, Marsaxlokk

Nº	ARMADOR	CONSIGNATARI	ROTACIÓ PORTS
101	HAPAG-LLOYD,A.G.	HAPAG-LLOYD SPAIN SL	Marsaxlokk, Genoa, Valencia, Barcelona, Fos, Genoa, Marsaxlokk, Damietta, Aqaba, Jeddah, Hamad, Jebel Ali, Karachi, Mumbai-Nhava Sheva, Mundra, Jeddah, Tripoli, Piraeus, Marsaxlokk
101	OOCL	ORIENT OVERSEAS CONTAINER LINE SPAIN	Marsaxlokk, Genoa, Valencia, Barcelona, Fos, Genoa, Marsaxlokk, Damietta, Aqaba, Jeddah, Hamad, Jebel Ali, Karachi, Mumbai-Nhava Sheva, Mundra, Jeddah, Tripoli, Piraeus, Marsaxlokk
111	EUKOR CAR CARRIERS INC	BERGE MARITIMA SL	Barcelona,Bremerhaven,Aqaba,Jeddah Islamic Port,Sohar,Abu Dhabi (Zayed),Hamad,Bahrain,Ad Dammam,Kuwait,Mumbai,Laem Chabang,Pyeongtaek
111	WALLENUS WILHEMSEN	AGENCIA MARITIMA ESPAÑOLA EVGE SA	Barcelona,Bremerhaven,Aqaba,Jeddah Islamic Port,Sohar,Abu Dhabi (Zayed),Hamad,Bahrain,Ad Dammam,Kuwait,Mumbai,Laem Chabang,Pyeongtaek
120	MEDITERRANEAN SHIPPING CO	MEDITERRANEAN SHIPPING	Barcelona, Valencia,Izmir,Sines,Gebze,Gemlik,Portbury,Tekirdag,Liverpool,Halifax,New York,Montreal,Savannah,Charleston,Mundra,Nhava Sheva,Colombo,Fos-sur-Mer
120	SHIPPING INDIA CORP. LTD.	BERGE MARITIMA SL	Barcelona, Valencia,Izmir,Sines,Gebze,Gemlik,Portbury,Tekirdag,Liverpool,Halifax,New York,Montreal,Savannah,Charleston,Mundra,Nhava Sheva,Colombo,Fos-sur-Mer
150	NYK LINES	COMBALIA AGENCIA MARITIMA SA	Barcelona, Savona,Piraeus,Port Suez,Jeddah Islamic Port,Sohar,Abu Dhabi (Zayed),Bahrain,Dammam,Kuwait,Doha,Mundra,Bremerhaven,Amberes,Southampton,Setubal

7.2. Àrees geogràfiques

LÍNIA	ARMADOR	CONSIGNATARI	1	2	3	4	5	6	7	8	9	10	11	12	13	14	15	16	17	18	19	20	PORTS
5	FLOTA SUARDIAZ	VAPORES SUARDIAZ BARCELONA SA	x																				Barcelona, Las Palmas, Sta. Cruz de Tenerife, Barcelona
7	HAPAG-LLOYD, A.G.	HAPAG-LLOYD SPAIN SL	x	x								x							x				Livorno, Genoa, Barcelona, Valencia, Cartagena (Col), Kingston, Vera Cruz, Altamira, Houston, New Orleans, Caucedo, Malaga, Valencia, Livorno
7	ZIM INTEGRATED SHIPPING SERV.	PEREZ Y CIA SL	x	x								x							x				Livorno, Genoa, Barcelona, Valencia, Cartagena (Col), Kingston, Vera Cruz, Altamira, Houston, New Orleans, Caucedo, Malaga, Valencia, Livorno
14	HAPAG-LLOYD, A.G.	HAPAG-LLOYD SPAIN SL		x	x															x			Ashdod, Haifa, Nemrut Bay, Piraeus, Genoa, Barcelona, Valencia, Halifax, Newark, Savannah, Norfolk (Va), Valencia, Tarragona, Mersin, Ashdod
14	ZIM INTEGRATED SHIPPING SERV.	PEREZ Y CIA SL		x	x															x			Ashdod, Haifa, Nemrut Bay, Piraeus, Genoa, Barcelona, Valencia, Halifax, Newark, Savannah, Norfolk (Va), Valencia, Tarragona, Mersin, Ashdod
18	HAPAG-LLOYD, A.G.	HAPAG-LLOYD SPAIN SL	x						x					x		x	x						Barcelona, Valencia, Piraeus, Genoa, Damietta, Jeddah Islamic Port, Singapur Container Terminal, Qingdao, Hong Kong, Busan, Shanghai PT, Ningbo, Kaohsiung, Shekou (Shenzhen), La Spezia, Fos-sur-Mer
18	HYUNDAI MERCHANT MAR	BERGE MARITIMA SL	x						x					x		x	x						Barcelona, Valencia, Piraeus, Genoa, Damietta, Jeddah Islamic Port, Singapur Container Terminal, Qingdao, Hong Kong, Busan, Shanghai PT, Ningbo, Kaohsiung, Shekou (Shenzhen), La Spezia, Fos-sur-Mer
18	OCEAN NETWORK EXPRESS PTE LTD	OCEAN NETWORK EXPRESS	x						x					x		x	x						Barcelona, Valencia, Piraeus, Genoa, Damietta, Jeddah Islamic Port, Singapur Container Terminal, Qingdao, Hong Kong, Busan, Shanghai PT, Ningbo, Kaohsiung, Shekou (Shenzhen), La Spezia, Fos-sur-Mer
18	YANG MING LINE	YANG MING (SPAIN) SL	x						x					x		x	x						Barcelona, Valencia, Piraeus, Genoa, Damietta, Jeddah Islamic Port, Singapur Container Terminal, Qingdao, Hong Kong, Busan, Shanghai PT, Ningbo, Kaohsiung, Shekou (Shenzhen), La Spezia, Fos-sur-Mer
21	GRANDI NAVI VELOCI	E ERHARDT Y CIA SA	x						x														Barcelona, Sete, TangerMed, Barcelona
22	GRANDI NAVI VELOCI	E ERHARDT Y CIA SA							x														Barcelona, Nador, Barcelona
24	MEDEX CONTAINER SERVICES LTD	INTRAMEDITERRANEO SA							x														Barcelona, Misurata, Tripoli, Sfax, Casablanca, Castellon de la Plana
24	MTL CONTAINER LINES	BERGE MARITIMA SL							x														Barcelona, Misurata, Tripoli, Sfax, Casablanca, Castellon de la Plana
25	ARKAS CONTAINER TRANSPORT SA	ARKAS SPAIN SA	x						x														Barcelona, Valencia, Algiers, Oran, Bejaia, Marina di Carrara, Skikda, La Spezia, Genova, Marseille
25	CIE. NATIONALE ALGERIENNE DE NA	TRANSPORTES Y CONSIG MARITIMAS SA	x						x														Barcelona, Valencia, Algiers, Oran, Bejaia, Marina di Carrara, Skikda, La Spezia, Genova, Marseille
25	IGNAZIO MESSINA AND CO., SPA	BERGE MARITIMA SL	x						x														Barcelona, Valencia, Algiers, Oran, Bejaia, Marina di Carrara, Skikda, La Spezia, Genova, Marseille
29	GRANDI NAVI VELOCI	E ERHARDT Y CIA SA	x						x														Barcelona, Genova, Barcelona, Tanger, Barcelona
37	HAPAG-LLOYD, A.G.	HAPAG-LLOYD SPAIN SL	x			x	x						x										Tangier, Valencia, Livorno, Genoa, Fos, Barcelona, Valencia, Cartagena (Col) ... (Pan Canal) ... Puerto Quetzal, Manzanillo (Mex), Long Beach, Oakland, Seattle, Vancouver, Oakland, Manzanillo (Mex) ... (Pan Canal) ... Manzanillo (Pan), Cartagena (Col), Tangier
37	ZIM INTEGRATED SHIPPING SERV.	PEREZ Y CIA SL	x			x	x						x										Tangier, Valencia, Livorno, Genoa, Fos, Barcelona, Valencia, Cartagena (Col) ... (Pan Canal) ... Puerto Quetzal, Manzanillo (Mex), Long Beach, Oakland, Seattle, Vancouver, Oakland, Manzanillo (Mex) ... (Pan Canal) ... Manzanillo (Pan), Cartagena (Col), Tangier
39	NEPTUNE LINES SHIPPING	NEPTUNE BARCELONA SA	x	x					x														Barcelona, Malaga, Tarragona, Fos-sur-Mer, Mostaganem, Sagunto, Valencia, Vigo, Sete, Casablanca, Tanger Med, La Goulette Nord, Novorossiysk, Piraeus, Ilyichevsk, Constanza, Derince, Gemlik, Civitavecchia, Livorno, Marseille
43	HOEGH AUTOLINERS AS	MARITIMA DEL MEDITERRANEO SA	x						x					x	x	x	x				x		Barcelona, Livorno, Civitavecchia, Setubal, Newcastle Upon Tyne, Bremen, Bremerhaven, Southampton, Le Havre, - Durban, Jeddah Islamic Port, Muscat, Kuwait, Bahrain, Abu Dhabi (Zayed), Singapur, Hong Kong, Taichung, Keelung, Toyohashi, Hitachi, Chiba, Yokosuka, Yokohama
43	MITSUMI OSK LINES LTD	TRANSPORTES Y CONSIG MARITIMAS SA	x						x					x	x	x	x						Barcelona, Livorno, Civitavecchia, Setubal, Newcastle Upon Tyne, Bremen, Bremerhaven, Southampton, Le Havre, - Durban, Jeddah Islamic Port, Muscat, Kuwait, Bahrain, Abu Dhabi (Zayed), Singapur, Hong Kong, Taichung, Keelung, Toyohashi, Hitachi, Chiba, Yokosuka, Yokohama
43	NISSAN MOTOR CAR CARRIER CO.LT	MARITIMA DEL MEDITERRANEO SA	x						x					x	x	x	x						Barcelona, Livorno, Civitavecchia, Setubal, Newcastle Upon Tyne, Bremen, Bremerhaven, Southampton, Le Havre, - Durban, Jeddah Islamic Port, Muscat, Kuwait, Bahrain, Abu Dhabi (Zayed), Singapur, Hong Kong, Taichung, Keelung, Toyohashi, Hitachi, Chiba, Yokosuka, Yokohama
45	BORCHARD LINES	MARITIMA DEL MEDITERRANEO SA	x	x					x														Barcelona, Castellon de la Plana, Genova, Limassol, Ashdod, Haifa, Alexandria, Izmir, Salerno, Marseille
48	MAGHREB CONTAINER INTERNACIONAL, SL	BERGE MARITIMA SL							x														Barcelona, Castellon de la Plana, Alicante, Ghazouet, Oran, Algiers
49	COTUNAV	ROMEU Y CIA SA							x														Barcelona, Tunis, Barcelona
57	MEDITERRANEAN SHIPPING CO	MEDITERRANEAN SHIPPING	x	x					x														Barcelona, Annaba, Skikda, Gioia Tauro, Algiers, Oran, Valencia, Bejaia, Marsaxlokk, Casablanca, Piraeus, Mersin, Iskenderun, Aliaga, La Spezia
62	GRIMALDI EUROMED SPA	GRIMALDI LOGISTICA ESPAÑA SL	x																				Barcelona, Livorno, Savona, Porto Torres
85	IGNAZIO MESSINA AND CO., SPA	BERGE MARITIMA SL	x	x					x														Barcelona, Genova, Napoli, Alexandria, Mersin, Port Said, Jeddah Islamic Port, Djibouti, Mombasa, Dar es Salaam, Durban, Maputo
88	EURO MARINE LOGISTICS NV	TRANSPORTES Y CONSIG MARITIMAS SA	x	x					x														Barcelona, Livorno, Tanger Med, Setubal, Piraeus, Santander, Derince, Le Havre, Gemlik, Zeebrugge - Bruges, - Grimsby, Sheerness, Newcastle Upon Tyne, Tyne, Amsterdam
94	GRIMALDI EUROMED SPA	GRIMALDI LOGISTICA ESPAÑA SL	x						x														Barcelona, Savona, Barcelona, TangerMed, Barcelona

LÍNIA	ARMADOR	CONSIGNATARI	1	2	3	4	5	6	7	8	9	10	11	12	13	14	15	16	17	18	19	20	PORTS	
101	CMA CGM	CMA CGM IBERICA SAU		x	x												x	x					x	Marsaxlokk, Genoa, Valencia, Barcelona, Fos, Genoa, Marsaxlokk, Damietta, Aqaba, Jeddah, Hamad, Jebel Ali, Karachi, Mumbai-Nhava Sheva, Mundra, Jeddah, Tripoli, Piraeus, Marsaxlokk
101	COSCO CONTAINER LINES (COSCON)	COSCO SHIPPING LINES SPAIN SA		x	x												x	x					x	Marsaxlokk, Genoa, Valencia, Barcelona, Fos, Genoa, Marsaxlokk, Damietta, Aqaba, Jeddah, Hamad, Jebel Ali, Karachi, Mumbai-Nhava Sheva, Mundra, Jeddah, Tripoli, Piraeus, Marsaxlokk
101	HAPAG-LLOYD.A.G.	HAPAG-LLOYD SPAIN SL		x	x												x	x					x	Marsaxlokk, Genoa, Valencia, Barcelona, Fos, Genoa, Marsaxlokk, Damietta, Aqaba, Jeddah, Hamad, Jebel Ali, Karachi, Mumbai-Nhava Sheva, Mundra, Jeddah, Tripoli, Piraeus, Marsaxlokk
101	OOCL	ORIENT OVERSEAS CONTAINER LINE SPAIN		x	x												x	x					x	Marsaxlokk, Genoa, Valencia, Barcelona, Fos, Genoa, Marsaxlokk, Damietta, Aqaba, Jeddah, Hamad, Jebel Ali, Karachi, Mumbai-Nhava Sheva, Mundra, Jeddah, Tripoli, Piraeus, Marsaxlokk
103	HAMBURG SUD	MAERSK LOGISTICS & SERV. SPAIN SLU		x	x	x			x	x				x	x	x	x	x	x					Barcelona, Valencia, Algeciras, Napoli, Gioia Tauro, Sines, La Spezia, Port Said, King Abdullah City, Freeport Container Port, Miami, Abu Dhabi (Zayed), Jebel Ali, Veracruz, Altamira, Houston, New Orleans, Singapur Container Terminal, Yantian, Qingdao, Busan, Ningbo, Shanghai PT, Xiamen PT, Nansha Port
103	MAERSK LINE/A.P. MOLLER	MARITIMA DEL MEDITERRANEO SA		x	x	x			x	x				x	x	x	x	x	x					Barcelona, Valencia, Algeciras, Napoli, Gioia Tauro, Sines, La Spezia, Port Said, King Abdullah City, Freeport Container Port, Miami, Abu Dhabi (Zayed), Jebel Ali, Veracruz, Altamira, Houston, New Orleans, Singapur Container Terminal, Yantian, Qingdao, Busan, Ningbo, Shanghai PT, Xiamen PT, Nansha Port
103	MEDITERRANEAN SHIPPING CO	MEDITERRANEAN SHIPPING		x	x	x			x	x				x	x	x	x	x	x					Barcelona, Valencia, Algeciras, Napoli, Gioia Tauro, Sines, La Spezia, Port Said, King Abdullah City, Freeport Container Port, Miami, Abu Dhabi (Zayed), Jebel Ali, Veracruz, Altamira, Houston, New Orleans, Singapur Container Terminal, Yantian, Qingdao, Busan, Ningbo, Shanghai PT, Xiamen PT, Nansha Port
105	K LINE	AGENCIA MARITIMA CONDEMINAS SA					x							x	x							x		Barcelona, Bremerhaven, Zeebrugge, Southampton, Jacksonville, Galveston, Veracruz, Altamira, Davisville, Newark, Barcelona
111	EUKOR CAR CARRIERS INC	BERGE MARITIMA SL								x							x	x	x				x	Barcelona, Bremerhaven, Aqaba, Jeddah Islamic Port, Sohar, Abu Dhabi (Zayed), Hamad, Bahrain, Ad Dammam, Kuwait, Mumbai, Laem Chabang, Pyeongtaek
111	WALLENIUS WILHEMSEN	AGENCIA MARITIMA ESPAÑOLA EVGE SA								x							x	x	x				x	Barcelona, Bremerhaven, Aqaba, Jeddah Islamic Port, Sohar, Abu Dhabi (Zayed), Hamad, Bahrain, Ad Dammam, Kuwait, Mumbai, Laem Chabang, Pyeongtaek
120	MEDITERRANEAN SHIPPING CO	MEDITERRANEAN SHIPPING		x	x	x											x						x	Barcelona, Valencia, Izmir, Sines, Gebze, Gemlik, Portbury, Tekirdag, Liverpool, Halifax, New York, Montreal, Savannah, Charleston, Mundra, Nhava Sheva, Colombo, Fos-sur-Mer
120	SHIPPING INDIA CORP. LTD.	BERGE MARITIMA SL		x	x	x											x						x	Barcelona, Valencia, Izmir, Sines, Gebze, Gemlik, Portbury, Tekirdag, Liverpool, Halifax, New York, Montreal, Savannah, Charleston, Mundra, Nhava Sheva, Colombo, Fos-sur-Mer
131	ARKAS CONTAINER TRANSPORT SA	ARKAS SPAIN SA				x				x														Yarimca-Korfezi (DPW), Istanbul-Ambarli (Marport + Kumport), Burgas, Constantza (DPW-CSCT + SOCEP), Istanbul-Ambarli (Kumport + Marport), Gemlik (Borusan), Tangier, Casablanca, Barcelona, Piraeus, Gemlik (Borusan), Yarimca-Korfezi (DPW)
131	CMA CGM	CMA CGM IBERICA SAU				x				x														Yarimca-Korfezi (DPW), Istanbul-Ambarli (Marport + Kumport), Burgas, Constantza (DPW-CSCT + SOCEP), Istanbul-Ambarli (Kumport + Marport), Gemlik (Borusan), Tangier, Casablanca, Barcelona, Piraeus, Gemlik (Borusan), Yarimca-Korfezi (DPW)
131	HAPAG-LLOYD.A.G.	HAPAG-LLOYD SPAIN SL				x				x														Yarimca-Korfezi (DPW), Istanbul-Ambarli (Marport + Kumport), Burgas, Constantza (DPW-CSCT + SOCEP), Istanbul-Ambarli (Kumport + Marport), Gemlik (Borusan), Tangier, Casablanca, Barcelona, Piraeus, Gemlik (Borusan), Yarimca-Korfezi (DPW)
141	FLOTA SUARDIAZ	VAPORES SUARDIAZ BARCELONA SA																					x	Barcelona, Emden, Sheerness, Zeebrugge, Vigo, Casablanca, Barcelona
150	NYK LINES	COMBALIA AGENCIA MARITIMA SA		x	x												x	x	x				x	Barcelona, Savona, Piraeus, Port Suez, Jeddah Islamic Port, Sohar, Abu Dhabi (Zayed), Bahrain, Dammam, Kuwait, Doha, Mundra, Bremerhaven, Amberes, Southampton, Setubal
151	ARKAS CONTAINER TRANSPORT SA	ARKAS SPAIN SA		x																				Barcelona, Valencia, Las Palmas, Sta. Cruz de Tenerife, Sta. Cruz de la Palma, Alicante
151	BOLUDA LINES	BOLUDA LINES SA		x																				Barcelona, Valencia, Las Palmas, Sta. Cruz de Tenerife, Sta. Cruz de la Palma, Alicante
151	CMA CGM	CMA CGM IBERICA SAU		x																				Barcelona, Valencia, Las Palmas, Sta. Cruz de Tenerife, Sta. Cruz de la Palma, Alicante
151	CONTAINERSHIP MARITIME TRANSPORT	BERGE MARITIMA SL		x																				Barcelona, Valencia, Las Palmas, Sta. Cruz de Tenerife, Sta. Cruz de la Palma, Alicante
180	AKKON LINES	BERGE MARITIMA SL		x	x					x														Barcelona, Castellon de la Plana, Algiers, Genova, Salerno, Misurata, Aliaga, Gemlik, Gebze, Ambarli, Bizerte, Anaba
197	GRIMALDI EUROMED SPA	GRIMALDI LOGISTICA ESPAÑA SL				x				x														Barcelona, Valencia, Setubal, Portbury, Flushing, Sagunto, Misurata, Benghazi, Yenikoy - Autoport, Gemlik
205	ARKAS CONTAINER TRANSPORT SA	ARKAS SPAIN SA		x																				Barcelona, Sagunto, Alicante, Sta. Cruz de Tenerife, Las Palmas, Arrecife de Lanzarote
205	NISA (NAVIMPORT-INTERNATIONAL S.A.)	SOLUCIONES INTEGRALES MARIT.		x																				Barcelona, Sagunto, Alicante, Sta. Cruz de Tenerife, Las Palmas, Arrecife de Lanzarote
213	ARKAS CONTAINER TRANSPORT SA	ARKAS SPAIN SA		x						x														Barcelona, Valencia, Algeciras, Livorno, Genova, Tanger Med, Casablanca, Vigo, Leixoes, Marseille
213	HAPAG-LLOYD.A.G.	HAPAG-LLOYD SPAIN SL		x						x														Barcelona, Valencia, Algeciras, Livorno, Genova, Tanger Med, Casablanca, Vigo, Leixoes, Marseille
213	OCEAN NETWORK EXPRESS PTE LTD	OCEAN NETWORK EXPRESS		x						x														Barcelona, Valencia, Algeciras, Livorno, Genova, Tanger Med, Casablanca, Vigo, Leixoes, Marseille
213	OOCL	ORIENT OVERSEAS CONTAINER LINE SPAIN		x						x														Barcelona, Valencia, Algeciras, Livorno, Genova, Tanger Med, Casablanca, Vigo, Leixoes, Marseille

LÍNIA	ARMADOR	CONSIGNATARI	1	2	3	4	5	6	7	8	9	10	11	12	13	14	15	16	17	18	19	20	PORTS
213	X-PRESS CONTAINER LINE (UK)LTD	PEREZ Y CIA SL		x				x							x								Barcelona,Valencia,Algeciras,Livorno,Genova,Tanger Med,Casablanca,Vigo,Leixoes,Marseille
217	CMA CGM	CMA CGM IBERICA SAU		x	x								x						x				Barcelona,Valencia,Pointe-a-Pitre,Fort-de-France,Caucedo,Cartagena,Kingston,Houston,Veracruz,Manzanillo International Terminal,Moin,Algeciras,Marsaxlokk,Livorno,Genova,Marseille
217	MARFRET SA	AGENCIA MARITIMA ESPAÑOLA EVGE SA		x	x								x							x			Barcelona,Valencia,Pointe-a-Pitre,Fort-de-France,Caucedo,Cartagena,Kingston,Houston,Veracruz,Manzanillo International Terminal,Moin,Algeciras,Marsaxlokk,Livorno,Genova,Marseille
222	CMA CGM	CMA CGM IBERICA SAU		x				x							x								Barcelona,Valencia,Marseille,Mostaganem,Casablanca,-Bejaia,Arzew,Tanger Med,Algeciras,Djen-Djen,Vigo,O-ran,Leixoes,Setubal,Ghazaouet,Livorno,Genova
233	MAERSK LINE/A.P. MOLLER	MARITIMA DEL MEDITERRANEO SA		x	x			x															Barcelona,Valencia,Genova,Vado Ligure,Algiers,La Spezia,Casablanca,Fos-sur-Mer,Piraeus,Bejaia,Algeciras,Ambarli,Izmit,Tanger Med,Gemlik,Beirut,Lattakia,A-liaga,Iskenderun,Alexandria,Izmir,Mersin,Haifa,Castellon de la Plana
233	SEAGO LINE A/S	MARITIMA DEL MEDITERRANEO SA		x	x			x															Barcelona,Valencia,Genova,Vado Ligure,Algiers,La Spezia,Casablanca,Fos-sur-Mer,Piraeus,Bejaia,Algeciras,Ambarli,Izmit,Tanger Med,Gemlik,Beirut,Lattakia,A-liaga,Iskenderun,Alexandria,Izmir,Mersin,Haifa,Castellon de la Plana
233	ARKAS CONTAINER TRANSPORT SA	ARKAS SPAIN SA		x	x			x															Barcelona,Valencia,Genova,Vado Ligure,Algiers,La Spezia,Casablanca,Fos-sur-Mer,Piraeus,Bejaia,Algeciras,Ambarli,Izmit,Tanger Med,Gemlik,Beirut,Lattakia,A-liaga,Iskenderun,Alexandria,Izmir,Mersin,Haifa,Castellon de la Plana
233	CMA CGM	CMA CGM IBERICA SAU		x	x			x															Barcelona,Valencia,Genova,Vado Ligure,Algiers,La Spezia,Casablanca,Fos-sur-Mer,Piraeus,Bejaia,Algeciras,Ambarli,Izmit,Tanger Med,Gemlik,Beirut,Lattakia,A-liaga,Iskenderun,Alexandria,Izmir,Mersin,Haifa,Castellon de la Plana
233	HAPAG-LLOYD,A.G.	HAPAG-LLOYD SPAIN SL		x	x			x															Barcelona,Valencia,Genova,Vado Ligure,Algiers,La Spezia,Casablanca,Fos-sur-Mer,Piraeus,Bejaia,Algeciras,Ambarli,Izmit,Tanger Med,Gemlik,Beirut,Lattakia,A-liaga,Iskenderun,Alexandria,Izmir,Mersin,Haifa,Castellon de la Plana
233	TURKON CONTAINER	MARITIMA DAVILA BARCELONA SA		x	x			x															Barcelona,Valencia,Genova,Vado Ligure,Algiers,La Spezia,Casablanca,Fos-sur-Mer,Piraeus,Bejaia,Algeciras,Ambarli,Izmit,Tanger Med,Gemlik,Beirut,Lattakia,A-liaga,Iskenderun,Alexandria,Izmir,Mersin,Haifa,Castellon de la Plana
233	UNITED FEEDER SERVICES LTD	MARITIMA DEL MEDITERRANEO SA		x	x			x															Barcelona,Valencia,Genova,Vado Ligure,Algiers,La Spezia,Casablanca,Fos-sur-Mer,Piraeus,Bejaia,Algeciras,Ambarli,Izmit,Tanger Med,Gemlik,Beirut,Lattakia,A-liaga,Iskenderun,Alexandria,Izmir,Mersin,Haifa,Castellon de la Plana
238	HAPAG-LLOYD,A.G.	HAPAG-LLOYD SPAIN SL		x						x													Valencia,Barcelona,Genoa,Livorno,Valencia,Suape,Salvador,Rio de Janeiro,Santos,Paranagua,Itapoa,Montevideo,Navegantes,Santos,Rio de Janeiro,Pecem,Las Palmas,Valencia
238	MEDITERRANEAN SHIPPING CO	MEDITERRANEAN SHIPPING		x						x													Valencia,Barcelona,Genoa,Livorno,Valencia,Suape,Salvador,Rio de Janeiro,Santos,Paranagua,Itapoa,Montevideo,Navegantes,Santos,Rio de Janeiro,Pecem,Las Palmas,Valencia
238	ZIM INTEGRATED SHIPPING SERV.	PEREZ Y CIA SL		x						x													Valencia,Barcelona,Genoa,Livorno,Valencia,Suape,Salvador,Rio de Janeiro,Santos,Paranagua,Itapoa,Montevideo,Navegantes,Santos,Rio de Janeiro,Pecem,Las Palmas,Valencia
240	CMA CGM	CMA CGM IBERICA SAU		x	x				x					x		x	x						Marsaxlokk,Valencia,Barcelona,Fos,Genoa,Marsaxlokk,Beirut,Jeddah,Jebel Ali,Port Kelang,Xiamen,Qingdao,Busan,Shanghai,Ningbo,Nansha,Shekou,Singapore,Marsaxlokk
240	COSCO CONTAINER LINES (COSCON)	COSCO SHIPPING LINES SPAIN SA		x	x				x					x		x	x						Marsaxlokk,Valencia,Barcelona,Fos,Genoa,Marsaxlokk,Beirut,Jeddah,Jebel Ali,Port Kelang,Xiamen,Qingdao,Busan,Shanghai,Ningbo,Nansha,Shekou,Singapore,Marsaxlokk
240	EVERGREEN MARINE CORPORATION	EVERGREEN SHIPPING SPAIN SLU		x	x				x					x		x	x						Marsaxlokk,Valencia,Barcelona,Fos,Genoa,Marsaxlokk,Beirut,Jeddah,Jebel Ali,Port Kelang,Xiamen,Qingdao,Busan,Shanghai,Ningbo,Nansha,Shekou,Singapore,Marsaxlokk
240	OOCL	ORIENT OVERSEAS CONTAINER LINE SPAIN		x	x				x					x		x	x						Marsaxlokk,Valencia,Barcelona,Fos,Genoa,Marsaxlokk,Beirut,Jeddah,Jebel Ali,Port Kelang,Xiamen,Qingdao,Busan,Shanghai,Ningbo,Nansha,Shekou,Singapore,Marsaxlokk
251	CMA CGM	CMA CGM IBERICA SAU		x		x																	Algeciras (TTI),Livorno,Genoa,Fos,Barcelona,Valencia,New York,Norfolk,Charleston,Miami,Algeciras
251	COSCO CONTAINER LINES (COSCON)	COSCO SHIPPING LINES SPAIN SA		x		x																	Algeciras (TTI),Livorno,Genoa,Fos,Barcelona,Valencia,New York,Norfolk,Charleston,Miami,Algeciras
251	HAPAG-LLOYD,A.G.	HAPAG-LLOYD SPAIN SL		x		x																	Algeciras (TTI),Livorno,Genoa,Fos,Barcelona,Valencia,New York,Norfolk,Charleston,Miami,Algeciras
251	OCEAN NETWORK EXPRESS PTE LTD	OCEAN NETWORK EXPRESS		x		x																	Algeciras (TTI),Livorno,Genoa,Fos,Barcelona,Valencia,New York,Norfolk,Charleston,Miami,Algeciras
251	OOCL	ORIENT OVERSEAS CONTAINER LINE SPAIN		x		x																	Algeciras (TTI),Livorno,Genoa,Fos,Barcelona,Valencia,New York,Norfolk,Charleston,Miami,Algeciras
251	YANG MING LINE	YANG MING (SPAIN) SL		x		x																	Algeciras (TTI),Livorno,Genoa,Fos,Barcelona,Valencia,New York,Norfolk,Charleston,Miami,Algeciras
251	ZIM INTEGRATED SHIPPING SERV.	PEREZ Y CIA SL		x		x																	Algeciras (TTI),Livorno,Genoa,Fos,Barcelona,Valencia,New York,Norfolk,Charleston,Miami,Algeciras
252	CMA CGM	CMA CGM IBERICA SAU		x		x																	Barcelona,Marseille,Gebe,Marsaxlokk,Ambarli (Istanbul Area),Nemrut Bay,Valencia,Barcelona
252	JSV	MARITIMA DEL MEDITERRANEO SA		x		x																	Barcelona,Marseille,Gebe,Marsaxlokk,Ambarli (Istanbul Area),Nemrut Bay,Valencia,Barcelona

LÍNIA	ARMADOR	CONSIGNATARI	1	2	3	4	5	6	7	8	9	10	11	12	13	14	15	16	17	18	19	20	PORTS
307	TRASMED GLE S.L.	GRIMALDI LOGISTICA ESPAÑA SL	x																				Barcelona, Ibiza, Barcelona
315	EUROLINEAS MARITIMAS S.A	EUROLINEAS MARITIMAS SA (BALEARIA)	x																				Barcelona, Palma de Mallorca, Barcelona
318	GRIMALDI EUROMED SPA	GRIMALDI LOGISTICA ESPAÑA SL		x																			Barcelona, Civitavecchia, Barcelona
320	TRASMED GLE S.L.	GRIMALDI LOGISTICA ESPAÑA SL	x																				Barcelona, Mahon, Palma de Mallorca, Barcelona
322	TRASMED GLE S.L.	GRIMALDI LOGISTICA ESPAÑA SL	x																				Barcelona, Palma de Mallorca, Barcelona
323	TRASMED GLE S.L.	GRIMALDI LOGISTICA ESPAÑA SL	x																				Barcelona, Alcudia, Barcelona, Mahón
325	EUROLINEAS MARITIMAS S.A	EUROLINEAS MARITIMAS SA (BALEARIA)	x																				Barcelona, Ciutadella, Alcudia, Ciutadella, Barcelona
329	EUROLINEAS MARITIMAS S.A	EUROLINEAS MARITIMAS SA (BALEARIA)	x																				Barcelona, Ibiza, Barcelona
330	TRASMED GLE S.L.	GRIMALDI LOGISTICA ESPAÑA SL	x																				Barcelona, Palma de Mallorca, Barcelona
340	TRASMED GLE S.L.	GRIMALDI LOGISTICA ESPAÑA SL	x																				Barcelona, Ciutadella, Alcudia, Ciutadella, Barcelona
341	GRANDI NAVI VELOCI	E ERHARDT Y CIA SA	x																				Barcelona, Ibiza, Palma de Mallorca, Barcelona
350	MEDITERRANEAN SHIPPING CO	MEDITERRANEAN SHIPPING	x						x														Barcelona, Valencia, Las Palmas, Sta. Cruz de Tenerife, Arrecife de Lanzarote, Fuerteventura, Casablanca, Cadiz, Tarragona
350	WEC LINES ESPANA, S.L.U.	WEC LINES ESPAÑA SLU	x						x														Barcelona, Valencia, Las Palmas, Sta. Cruz de Tenerife, Arrecife de Lanzarote, Fuerteventura, Casablanca, Cadiz, Tarragona

7.3. Descripció de les àrees geogràfiques

1.- Espanya

2.- Itàlia-França (Mediterrani)

3.- Mediterrani Oriental - Mar Negre - Mar Caspi

4.- Amèrica del Nord (EUA) Atlàntic

5.- Amèrica del Nord (EUA) Pacífic

6.- Àfrica del Nord

7.- Extrem Orient i Japó

8.- Sud-amèrica (Atlàntic)

9.- Sud-amèrica (Pacífic)

10.- Àfrica Occidental

11.- Golf de Mèxic (Mèxic i EUA)

12.- Sud-est Asiàtic

13.- Europa (Atlàntic)

14.- Mar Roig

15.- Golf Pèrsic-Mar Aràbiga

16.- Amèrica Central i Carib

17.- Canadà (Atlàntic) y Grans Llacs

18.- Àfrica Sud-est i Oceà Índic

19.- Austràlia i Nova Zelanda

20.- Pakistan - Índia - Sri Lanka - Bangladesh



Port de Barcelona

Direcció i coordinació

Autoritat Portuària de Barcelona
World Trade Center Barcelona
Edifici Est
Moll de Barcelona, s/n
08039 Barcelona
T. 93 306 88 00
www.portdebarcelona.cat

Producció i diseny gràfic

Departament de Comunicació

