

# Recull mensual de dades de qualitat de l'aire PORT DE BARCELONA



**OCTUBRE 2020**



**Port de Barcelona**

Medi Ambient  
Subdirecció General d'Explotació i Planificació Portuària

## ÍNDIX

1	INTRODUCCIÓ.....	3
2	XARXES D'ESTACIONS DE MESURA.....	4
2.1	ANALITZADORS AUTOMÀTICS DE CONTAMINANTS .....	4
2.2	CAPTADORS DE PARTÍCULES EN SUSPENSÍO.....	4
2.3	CAPTADOR DE PARTÍCULES SEDIMENTABLES .....	5
3	RESUM I ANÀLISI DE LES DADES MENSUALS.....	6
3.1	PARTÍCULES EN SUSPENSÍO PM <sub>10</sub> I PM <sub>2,5</sub> .....	6
3.1.1	Partícules en suspensió de diàmetre inferior a 10µm (PM <sub>10</sub> ) .....	6
3.1.2	Partícules en suspensió de diàmetre inferior a 2,5µm (PM <sub>2,5</sub> ) .....	9
3.2	DEPOSICIÓ DE PARTÍCULES SEDIMENTABLES.....	11
3.3	DIÒXID DE SOFRE (SO <sub>2</sub> ) .....	12
3.4	DIÒXID DE NITROGEN (NO <sub>2</sub> ).....	14
3.5	OZÓ (O <sub>3</sub> ) .....	17
3.6	BENZÈ (C <sub>6</sub> H <sub>6</sub> ) .....	17
4	SINTESI .....	19
5	ANNEX I: VALORS DE REFERÈNCIA DELS CONTAMINANTS.....	20
5.1	PARTÍCULES EN SUSPENSÍO PM <sub>10</sub> .....	20
5.2	PARTÍCULES EN SUSPENSÍO PM <sub>2,5</sub> .....	20
5.3	PARTÍCULES SEDIMENTABLES .....	20
5.4	DIÒXID DE SOFRE (SO <sub>2</sub> ) .....	20
5.5	DIÒXID DE NITROGEN (NO <sub>2</sub> ).....	20
5.6	OZÓ (O <sub>3</sub> ) .....	21
5.7	BENZÈ (C <sub>6</sub> H <sub>6</sub> ) .....	21

## 1 INTRODUCCIÓ

El present document recull i analitza les dades mesurades per les estacions de la Xarxa Meteorològica i de Vigilància de la Qualitat de l'Aire del Port de Barcelona (XMVQAPB) durant el mes d'octubre de 2020.

Els contaminants que es mesuren són:

- **Partícules en suspensió de diàmetre inferior a 10µm (PM<sub>10</sub>).** Les partícules PM<sub>10</sub> poden ser sòlides o líquides que s'originen principalment en els moviments de terres en obres i la resuspensió de pols per la circulació de vehicles per vials sense pavimentar. Poden penetrar en la regió traqueobronquial i són eliminades per acció ciliar. Les mesures s'obtenen mitjançant mostres recollides amb captadors d'alt volum i es fa la determinació posterior per gravimetria al laboratori.
- **Partícules en suspensió de diàmetre inferior a 2,5µm (PM<sub>2,5</sub>).** Es tracta de partícules sòlides o líquides que s'originen principalment en la combustió en motors i en el desgast de pneumàtics i frens de vehicles. Poden afectar la cavitat alveolar arribant als bronquíols, i no són eliminades, quedant retingudes de forma crònica. Les mesures s'obtenen mitjançant mostres recollides amb captadors d'alt volum i es fa la determinació posterior per gravimetria al laboratori.
- **Partícules sedimentables (PS).** Són les partícules de major mida, superior a 30µm. S'originen generalment per moviments de terres en obres. Es dipositen per gravetat o per la precipitació de manera que la seva permanència a l'aire es breu. Les mesures s'obtenen amb col·lectors de partícules sedimentables i posterior determinació de la massa de les seves fraccions insoluble i soluble a laboratori.
- **Diòxid de sofre (SO<sub>2</sub>).** És un gas incolor i d'olor forta i sufocant, molt soluble en l'aigua i que resulta nociu per a la salut en concentracions elevades. Les emissions es produeixen pel sofre que contenen els combustibles fòssils que es cremen en motors de vehicles, vaixells, o en centrals tèrmiques. La mesura s'obté amb analitzadors automàtics basats en el principi de la fluorescència ultraviolada.
- **Diòxid de nitrogen (NO<sub>2</sub>).** És un gas de tonalitat vermellosa i d'olor irritant, no inflamable i molt corrosiu i tòxic. Té efectes importants en la salut humana i intervé en la formació de la boira fotoquímica. Es produeix en les combustions de carburants en presència d'aire bàsicament per al transport i centrals tèrmiques o incineradores. Es mesura amb analitzadors automàtics amb tècniques de quimioluminescència.
- **Ozó (O<sub>3</sub>).** És un gas incolor i d'olor agradable, molt oxidant i irritant que afecta éssers vius i materials. A concentracions altes és el component més nociu de l'smog fotoquímico. Es forma per reacció química d'òxids de nitrogen i hidrocarburs en presència de radiació solar ultraviolada. La mesura s'obté amb analitzadors automàtics basats en el principi d'espectrofotometria ultraviolada.
- **Benzè (C<sub>6</sub>H<sub>6</sub>).** És un hidrocarbur aromàtic volàtil. Líquid incolor a temperatura ambient. Derivat per emissions relacionades amb el combustibles utilitzats pel trànsit, la producció d'energia i la calefacció. La mesura s'obté amb analitzadors automàtics per cromatografia de gasos.

## 2 XARXES D'ESTACIONS DE MESURA

El Port de Barcelona disposa de diverses estacions meteorològiques, d'equips de captació de mostres de pols en suspensió i d'analitzadors automàtics de contaminants atmosfèrics que permeten avaluar la qualitat de l'aire en l'entorn portuari a partir de la monitorització de la contaminació atmosfèrica.

### 2.1 ANALITZADORS AUTOMÀTICS DE CONTAMINANTS

El Port de Barcelona disposa actualment de 3 estacions automàtiques de mesura de contaminants. Són les estacions Dàrsena sud (DS), ZAL Prat (ZP) i Unitat mòbil (UM), que es mostren a la figura següent (Figura 1).



Figura 1: Ortofotografia del Port de Barcelona amb la localització de les estacions automàtiques de qualitat de l'aire.

A la taula següent (Taula 1) es detalla quins contaminants es mesuren a cada punt.

ESTACIÓ	SO <sub>2</sub>	NO <sub>2</sub>	O <sub>3</sub>	C <sub>6</sub> H <sub>6</sub>
Dàrsena sud	X	-	-	-
ZAL Prat	-	X	-	-
Unitat mòbil	X	X	X	X

Taula 1: Equips de les estacions automàtiques de mesura de contaminants del Port de Barcelona.

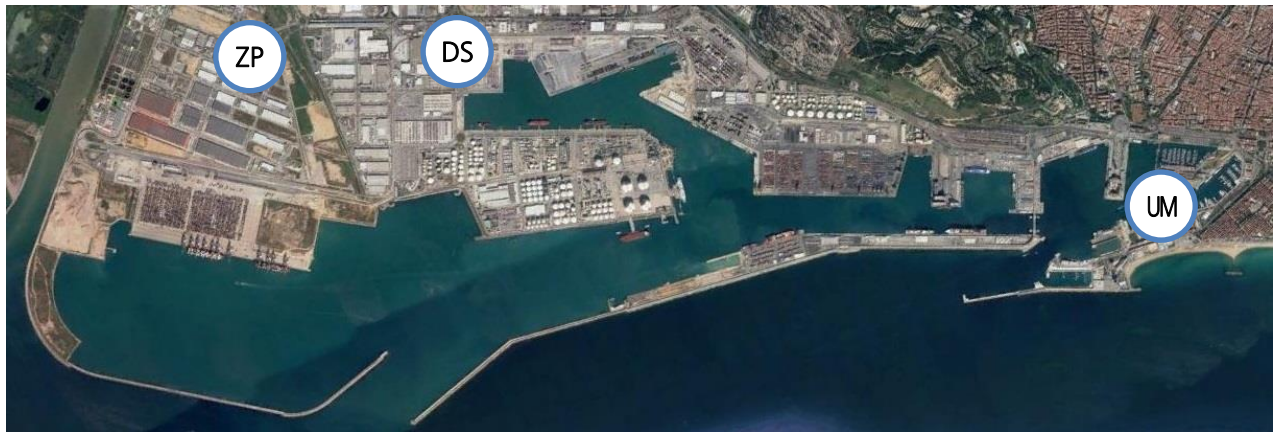
Temporalment els analitzadors de SO<sub>2</sub>, O<sub>3</sub> i C<sub>6</sub>H<sub>6</sub> de la Unitat Mòbil estan fora de servei per avaria.

### 2.2 CAPTADORS DE PARTÍCULES EN SUSPENSÍO

Per a la recollida de mostres de partícules en suspensió PM<sub>10</sub> i PM<sub>2,5</sub> s'utilitzen diversos captadors d'alt volum (CAV) seqüencials, distribuïts a les ubicacions que es mostren a la figura 2. Són les estacions de Port Vell (PV), Dàrsena sud (DS), ZAL Prat (ZP), ZAL BCN (ZB) i BEST (BT). A la Taula 2 es mostra el tipus de partícula que es mesura a cada punt.



**Figura 2:** Ortofotografia del Port de Barcelona amb la localització dels CAV seqüencials de partícules en suspensió i del captador de partícules sedimentables (apartat 2.3).

ESTACIÓ	PM <sub>10</sub>	PM <sub>2.5</sub>	Partícules Sedimentables
Port Vell	X	X	-
Dàrsena sud	X	X	-
ZAL Prat	X	X	-
ZAL BCN	X	-	-
BEST	X	-	X

**Taula 2:** Detalls sobre els captadors de partícules en suspensió i sedimentables del Port de Barcelona

### 2.3 CAPTADOR DE PARTÍCULES SEDIMENTABLES

A l'estació BEST es disposa també d'un Captador de Partícules Sedimentables, que corresponen a aquelles amb un diàmetre superior a 30µm.

### 3 RESUM I ANÀLISI DE LES DADES MENSUALS

#### 3.1 PARTÍCULES EN SUSPENSÍO PM<sub>10</sub> I PM<sub>2,5</sub>

##### 3.1.1 Partícules en suspensió de diàmetre inferior a 10µm (PM<sub>10</sub>)

La Taula 3 mostra les dades de les concentracions mitjanes diàries de partícules PM<sub>10</sub> mesurades en les cinc ubicacions que es mostren a la Figura 2. El captador de Port Vell és l'únic que està integrat a la XVPCA de la Generalitat de Catalunya, mentre que el captador de Dàrsena Sud es considera de referència en l'àmbit portuari. Les mesures de la resta de captadors es consideren indicatives atès la seva ubicació en entorns industrials i d'obres.

La Figura 3 mostra l'evolució diària dels nivells mesurats a les diferents estacions de manera gràfica. A la taula 4 es presenta un resum mensual de les dades diàries així com informació sobre la superació de llindars de referència i del total de dades disponibles. La taula 5 condensa els valors acumulats durant l'any.

PM <sub>10</sub>	Port Vell	Dàrsena sud	ZAL PRAT	ZAL BCN	BEST
Data	Mitjana diària (µg/m <sup>3</sup> )	Mitjana diària (µg/m <sup>3</sup> )	Mitjana diària (µg/m <sup>3</sup> )	Mitjana diària (µg/m <sup>3</sup> )	Mitjana diària (µg/m <sup>3</sup> )
1/10/2020	21	34	21	22	23
2/10/2020	13	33	16	15	15
3/10/2020	6	19	6	6	7
4/10/2020	7	19	9	11	10
5/10/2020	8	20	13	15	13
6/10/2020	20	44	21	20	23
7/10/2020	17	22	16	25	16
8/10/2020	21	28	21	19	22
9/10/2020	27	54	24	26	28
10/10/2020	23	25	23	24	24
11/10/2020	11	10	9	9	10
12/10/2020	8	10	9	9	10
13/10/2020	13	22	15	14	16
14/10/2020	9	18	14	12	15
15/10/2020	9	24	13	17	14
16/10/2020	13	31	16	15	17
17/10/2020	20	41	20	19	20
18/10/2020	21	31	24	25	25
19/10/2020	24	45	26	26	27
20/10/2020	24	58	30	27	27
21/10/2020	99	73	71	70	73
22/10/2020	70	80	70	68	
23/10/2020	26	49	31	30	33
24/10/2020	10	24	14	14	14
25/10/2020	10	15	12	12	14
26/10/2020	10	20	12	11	11
27/10/2020	13	25	14	16	14
28/10/2020	18	37	23	21	22
29/10/2020	22	48	29	26	28
30/10/2020	28	43	27	26	27
31/10/2020	30	39	27	27	27

**Taula 3:** Valors diaris de PM<sub>10</sub> a les estacions de mesura del Port de Barcelona durant el mes d'octubre.

### Evolució diària partícules en suspensió PM10



Figura 3: Gràfic d'evolució diària pel dels valors de PM<sub>10</sub> i el valor de referència VLD.

PM <sub>10</sub>	Port Vell	Dàrsena sud	ZAL PRAT	ZAL BCN	BEST
Mitjana mensual (µg/m <sup>3</sup> )	21,0	33,6	21,8	21,8	20,8
Màxim mensual (µg/m <sup>3</sup> )	99,0	80,0	71,0	70,0	73,0
Superacions VLD	2	4	2	2	1
Captura de dades %	100,0%	100,0%	100,0%	100,0%	96,8%

**Valors de referència RD102/2011:**  
 Valor Límit Anual VLA = mitjana 40 µg/m<sup>3</sup>  
 Captura mínima de dades =75%  
 Valor Límit Diari VLD = fins a 35 superacions de 50 µg/m<sup>3</sup>

Taula 4: Resum de les dades de PM<sub>10</sub> pel mes d'octubre i nombre de superacions del VLD.

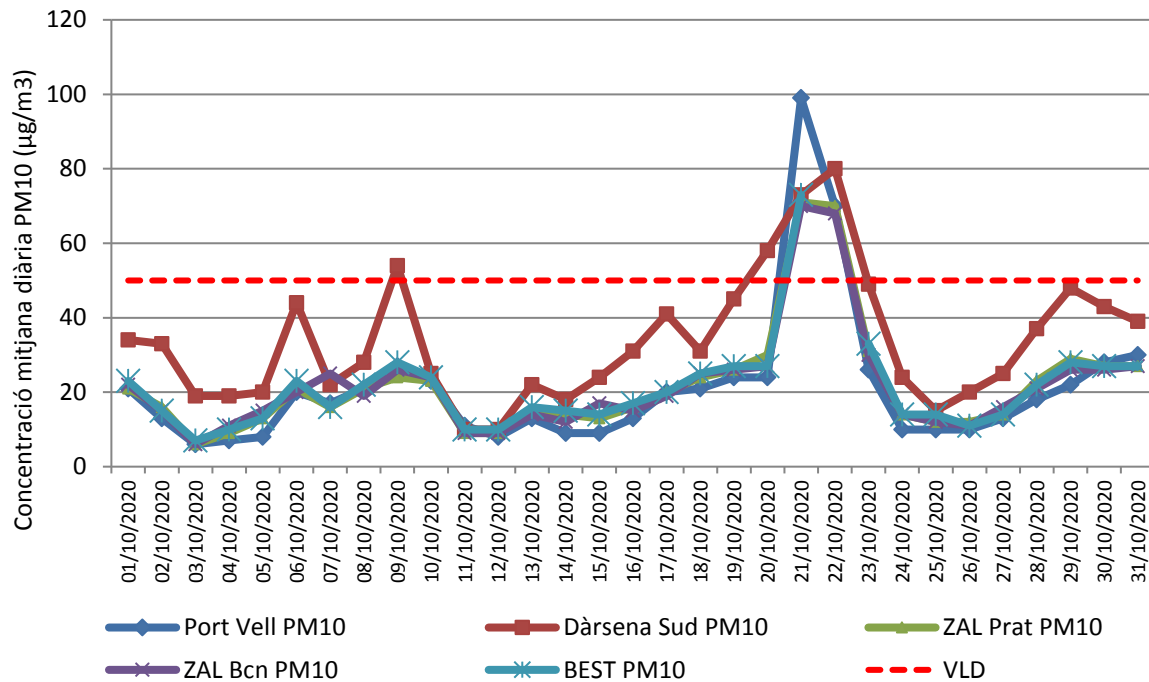
PM10	Port Vell		Dàrsena sud		ZAL PRAT		ZAL BCN		BEST	
Mes	Mitjana (µg/m3)	Sup. VLD	Mitjana (µg/m3)	Sup. VLD	Mitjana (µg/m3)	Sup. VLD	Mitjana (µg/m3)	Sup. VLD	Mitjana (µg/m3)	Sup. VLD
Gener	35,3	6	43,2	6	38,7	4	32,7	4	32,7	4
Febrer	35	3	43	6	43,6	7	33,5	3	32	3
Març	27,3	1	31,5	0	32,2	1	26,7	0	25,7	0
Abril	20,4	0	20,7	0	23,2	1	17,9	0	18,9	0
Maig	17,6	0	22,2	0	17,5	0	18,5	0	18,9	0
Juny	14,4	0	20,8	0	16,9	0	16,6	0	17,6	0
Juliol	19,7	0	26,1	0	21,5	0	21	0	20,7	0
Agost	19,8	0	28,3	0	19,7	0	22,5	0	20,6	0
Setembre	17,5	0	30,3	1	19,7	0	19,4	0	20	0
Octubre	21	2	33,6	4	21,8	2	21,8	2	20,8	1
Novembre										
Desembre										
<b>Valors anuals acumulats</b>	<b>22,8</b>	<b>12</b>	<b>30,0</b>	<b>17</b>	<b>25,5</b>	<b>15</b>	<b>23,1</b>	<b>9</b>	<b>22,8</b>	<b>8</b>
<b>Captura de dades %</b>	<b>100,00%</b>		<b>79,30%</b>		<b>82,86%</b>		<b>88,53%</b>		<b>88,52%</b>	
<b>Valors de referència RD102/2011:</b> Valor Límit Anual VLA = mitjana 40 µg/m3 Captura mínima de dades =75% Valor Límit Diari VLD = fins a 35 superacions de 50 µg/m3										

**Taula 5:** Valors mensuals i anuals acumulats des del mes d'octubre de 2020 de PM<sub>10</sub>.



### 3.1.2 Partícules en suspensió de diàmetre inferior a 2,5µm (PM<sub>2,5</sub>)

La Taula 6 mostra les dades de les concentracions mitjanes diàries de partícules PM<sub>2,5</sub> mesurades en les tres ubicacions que es mostren a la Figura 2.

La Figura 4 mostra l'evolució diària dels nivells mesurats a les diferents estacions de manera gràfica.

A la Taula 7 es presenta el resum mensual i els valors acumulats durant l'any de les dades diàries i superació de llindars de referència i del percentatge de dades recollides.

PM <sub>2,5</sub>	Port Vell	Dàrsena sud	ZAL PRAT
Data	Mitjana diària (µg/m <sup>3</sup> )	Mitjana diària (µg/m <sup>3</sup> )	Mitjana diària (µg/m <sup>3</sup> )
1/10/2020	8,2	14,0	10,2
2/10/2020	6,0	14,3	7,0
3/10/2020	4,1	15,5	4,6
4/10/2020	4,2	9,7	5,9
5/10/2020	3,6	10,5	7,4
6/10/2020	8,9	22,8	10,8
7/10/2020	5,7	9,4	6,8
8/10/2020	6,3	9,1	6,2
9/10/2020	10,4	17,2	10,2
10/10/2020	7,7	18,5	10,6
11/10/2020	4,5	5,0	4,5
12/10/2020	3,2	5,0	4,9
13/10/2020	4,3	9,6	7,2
14/10/2020	4,9	8,4	7,4
15/10/2020	4,5	11,7	7,6
16/10/2020	6,4	13,8	8,8
17/10/2020		19,4	12,7
18/10/2020		18,2	16,4
19/10/2020		22,2	15,8
20/10/2020	9,2	20,0	13,7
21/10/2020	15,6	15,9	14,8
22/10/2020	15,8	20,5	19,2
23/10/2020	11,3	19,2	12,7
24/10/2020	6,1	10,2	7,4
25/10/2020	6,0	8,0	6,2
26/10/2020	5,0	9,1	6,0
27/10/2020	6,7	11,8	6,6
28/10/2020	9,4	17,3	12,3
29/10/2020	12,3	20,5	16,4
30/10/2020	15,5	21,8	16,9
31/10/2020	19,0	21,4	17,1

**Taula 6:** Valors diaris de concentració de PM<sub>2,5</sub> a les estacions de mesura del PB.

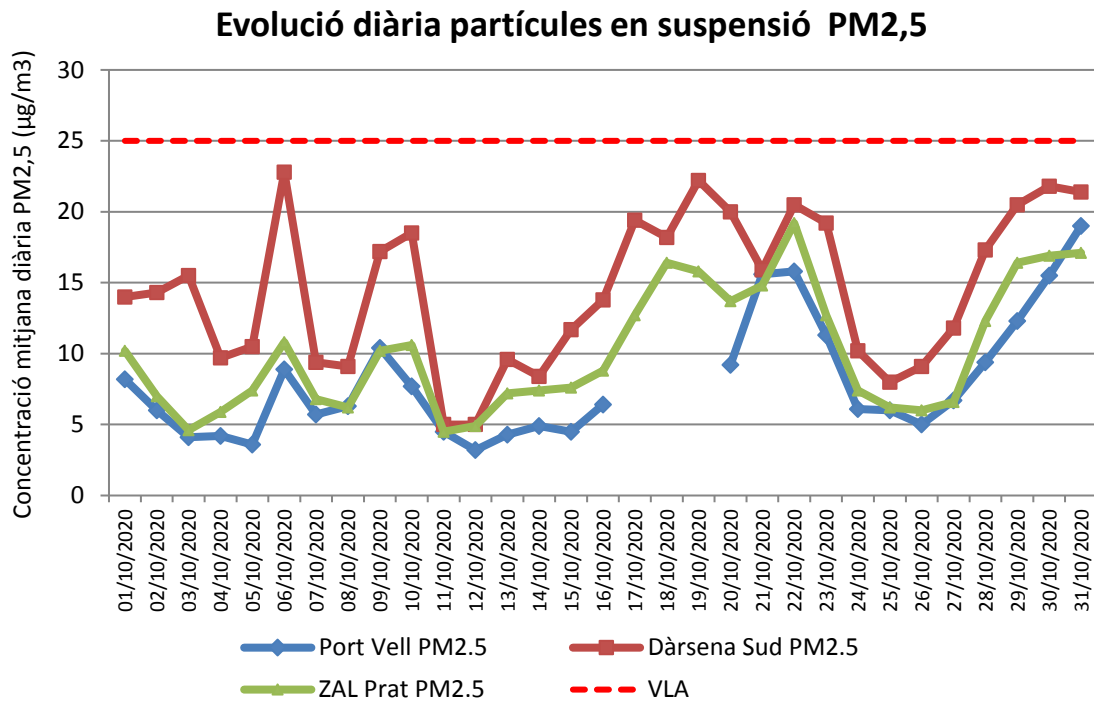

**Figura 4:** Gràfic d'evolució diària durant el mes d'octubre dels valors de PM<sub>2,5</sub> i el valor de referència VLA.

PM <sub>2,5</sub>	Port Vell	Darsena sud	ZAL PRAT
<b>Mes</b>	Mitjana (µg/m <sup>3</sup> )	Mitjana (µg/m <sup>3</sup> )	Mitjana (µg/m <sup>3</sup> )
Gener	18,0	26,2	23,3
Febrer	19,4	24,1	25,3
Març	13,9	18,0	20,9
Abril	10,6	11,9	11,6
Maig	8,8	10,3	9,7
Juny	6,4	9,6	8,4
Juliol	9,5	13,3	11,3
Agost	8,4	12,1	9,3
Setembre	9,4	14,9	11,1
Octubre	8,0	14,5	10,1
Novembre			
Desembre			
<b>Mitjana anual acumulada (µg/m<sup>3</sup>)</b>	<b>11,2</b>	<b>15,5</b>	<b>14,1</b>
<b>Captura de dades %</b>	<b>99,03%</b>	<b>81,17%</b>	<b>80,14%</b>

**Valors de referència RD102/2011:**  
 Valor Límit Anual VLA = mitjana 25 µg/m<sup>3</sup>  
 Captura mínima de dades =75%

**Taula 7:** Valors anuals acumulats a l'octubre de 2020 de PM<sub>2,5</sub> al Port de Barcelona.

### 3.2 DEPOSICIÓ DE PARTÍCULES SEDIMENTABLES

La Taula 8 presenta els resultats de Partícules Sedimentables corresponents al captador de la terminal BEST. Es detalla per separat la fracció soluble i la insoluble, la primera correspon principalment a aerosol marí, la segona és majoritàriament de tipus mineral.

Partícules Sedimentables			
Captador	Residu Soluble (mg/m <sup>2</sup> dia)	Residu Insoluble (mg/m <sup>2</sup> dia)	Total mensual (mg/m <sup>2</sup> dia)
BEST	90	54	144

Taula 8: Mesures de partícules sedimentables durant el mes d'octubre

Seguidament a la taula 9 es mostren els valors acumulats des del principi de l'any i per mesos.

Captador BEST Part. Sedimentables	Gen	Feb	Mar	Abr	Mai	Jun	Jul	Ago	Set	Oct	Nov	Des
Residu Soluble (mg/m <sup>2</sup> dia)	359	21	72	12	57	44	32	174	265	90		
Residu Insoluble (mg/m <sup>2</sup> dia)	81	13	56	36	75	529	37	55	19	54		
Total mensual (mg/m <sup>2</sup> dia)	440	34	128	50	132	573	69	229	284	144		
Mitjana acumulada anual mg/m <sup>2</sup> dia)	440,0	237,0	200,7	176,0	167,6	243,5	220,7	221,9	227,9	220,2		

**Valor Referència RD102/2011:**  
Valor Mitjana diària = mitjana 300µg/m<sup>2</sup>dia

Taula 9: Evolució i resultats acumulats anuals de partícules sedimentables.

A la figura 5 es representa gràficament aquesta evolució mensual.



Figura 5: Gràfic d'evolució de la deposició de partícules sedimentables mitjana diària mensual i mitjana diària acumulada.

### 3.3 DIÒXID DE SOFRE (SO<sub>2</sub>)

La taula 10 mostra les mesures diàries de SO<sub>2</sub> obtingudes a **Dàrsena sud**. A la taula 11 es mostra el resum de les dades del mes a través dels estadístics representatius. A la figura 6 es representa gràficament l'evolució horària de les mesures de SO<sub>2</sub> i a la taula 12 es mostren els resultats de superacions dels valors de referència acumulats des del principi de l'any.

Per averia de l'equip no hi ha dades disponibles d'aquest contaminant a la Unitat mòbil.

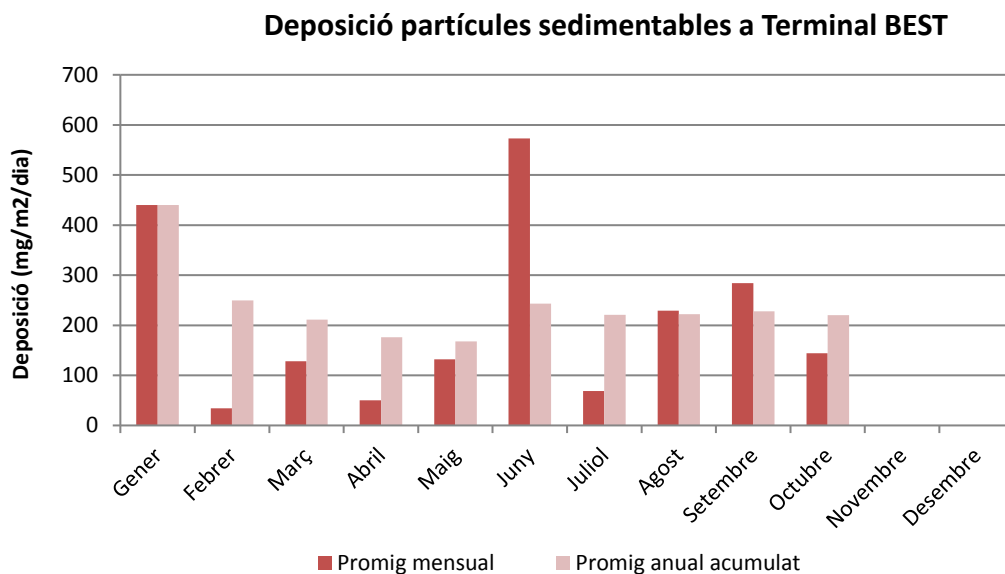
SO <sub>2</sub>	Dàrsena sud	
	Data	Mitjana diària (µg/m <sup>3</sup> )
1/10/2020	1,38	6,07
2/10/2020	1,08	4,03
3/10/2020	0,31	1,07
4/10/2020	0,34	0,76
5/10/2020	0,7	3,03
6/10/2020	1,46	6,09
7/10/2020	0,6	3,28
8/10/2020	0,63	2,21
9/10/2020	2,97	9,23
10/10/2020	0,37	2,46
11/10/2020	0,06	0,47
12/10/2020	0,16	0,79
13/10/2020	0,8	3,26
14/10/2020	0,84	3,12
15/10/2020	1,37	3,56
16/10/2020	1,77	4,28
17/10/2020	0,77	4
18/10/2020	0,48	2,43
19/10/2020	1,97	6,12
20/10/2020	2,73	13,51
21/10/2020	0,46	2,1
22/10/2020	1,61	5,21
23/10/2020	1,33	5,72
24/10/2020	0,82	2,04
25/10/2020	0,24	0,93
26/10/2020	0,62	1,8
27/10/2020	1,21	2,74
28/10/2020	1,99	5,12
29/10/2020	2,36	7,05
30/10/2020	1,4	3,5
31/10/2020	0,29	1,8

**Taula 10:** Valors diaris de SO<sub>2</sub> a Dàrsena sud pel mes d'octubre.

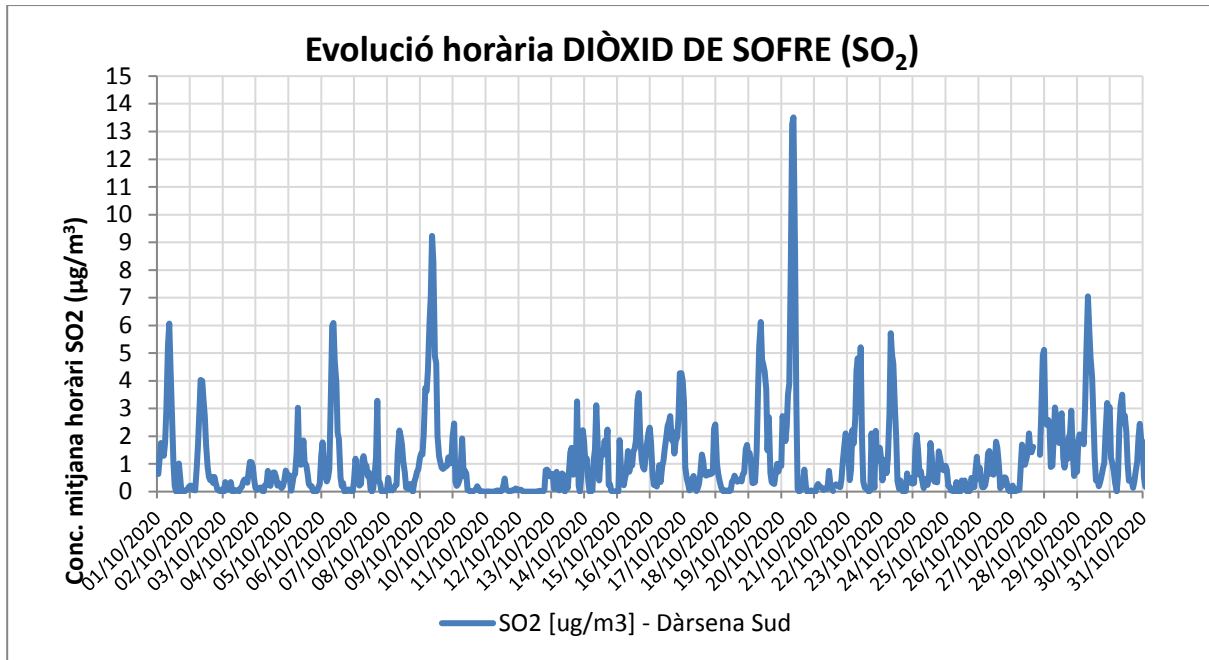

**Figura 6:** Evolució horària del SO<sub>2</sub> a Dàrsena sud

SO <sub>2</sub>	Dàrsena sud	
Valor	Mitjana diària (µg/m <sup>3</sup> )	Màxim horari (µg/m <sup>3</sup> )
Mitjana mensual (µg/m <sup>3</sup> )	1,07	-
Màxim mensual (µg/m <sup>3</sup> )	2,97	13,51
Superacions valor referència	0	0
Captura de dades %	99,33%	-
<b>Valors de referència RD102/2011:</b> Valor Límit Horari VLH = fins a 24 superacions de 350 µg/m <sup>3</sup> Valor Límit Anual VLD = fins a 3 superacions de 125 µg/m <sup>3</sup> Captura mínima de dades =75%		

**Taula 11:** Resum mensual del SO<sub>2</sub> a Dàrsena sud.

SO2	Dàrsena sud				
Mes	Mitjana mensual (µg/m3)	Màxima diària (µg/m3)	Superac. VLD	Maxima horària (µg/m3)	Superac. VLH
Gener	1,6	5,64	0	19,70	0
Febrer	0,87	3,01	0	8,83	0
Març	0,53	2,21	0	8,12	0
Abril	0,39	1,28	0	8,63	0
Maig	0,63	2,49	0	10,39	0
Juny	0,54	1,66	0	8,78	0
Juliol	1,06	2,15	0	6,45	0
Agost	0,75	1,63	0	5,13	0
Setembre	1,46	8,21	0	11,53	0
Octubre	1,07	2,37	0	13,51	0
Novembre					
Desembre					
<b>Valors anuals acumulats</b>	<b>0,9</b>	<b>3,1</b>	<b>0</b>	<b>10,1</b>	<b>0</b>
<b>Captura de dades %</b>	<b>96,35%</b>				
<b>Valors de referència RD102/2011:</b> Valor Límit Anual VLA = mitjana 40 µg/m3 Captura mínima de dades =75% Valor Límit Diari VLD = fins a 35 superacions de 50 µg/m3					

**Taula 12:** Superacions dels Valor de referència de SO<sub>2</sub> des de l'inici de 2020 a Dàrsena sud

### 3.4 DIÒXID DE NITROGEN (NO<sub>2</sub>)

La taula 13 mostra les mesures diàries (mitjanes i màximes horàries) de NO<sub>2</sub> obtingudes durant el mes d'octubre a les estacions ZAL Prat i Unitat mòbil.

La figura 7 representa l'evolució temporal dels valors horaris de NO<sub>2</sub> durant aquest mes a les estacions ZAL Prat i Unitat Mòbil.

A la taula 14 es mostren els valors resum mensuals a partir de les dades enregistrades i a la taula 15 mostra l'evolució i els valors acumulats durant 2020.

NO2	ZAL Prat		Unitat mòbil	
	Mitjana diària (µg/m3)	Màxim horari (µg/m3)	Mitjana diària (µg/m3)	Màxim horari (µg/m3)
1/10/2020	29,70	58,80	32,70	84,80
2/10/2020	31,40	76,10	28,40	66,90
3/10/2020	13,20	21,30	16,10	32,50
4/10/2020	14,30	22,70	18,70	29,70
5/10/2020	37,10	78,10	14,20	35,30
6/10/2020	33,00	67,20		70,50
7/10/2020	33,30	62,50	21,80	56,70
8/10/2020	30,60	74,60		46,40
9/10/2020	31,30	75,80		73,60
10/10/2020	30,60	66,60		
11/10/2020	20,60	42,70		30,34
12/10/2020	20,40	33,10		31,29
13/10/2020	38,40	53,40		32,24
14/10/2020	34,50	65,90	27,80	33,19
15/10/2020	35,00	52,20	24,70	34,14
16/10/2020	34,90	50,80	36,50	35,09
17/10/2020	25,00	42,60	41,00	36,04
18/10/2020	23,10	37,60	29,00	36,99
19/10/2020	34,20	58,10	59,90	37,94
20/10/2020	46,80	97,90	37,30	38,37
21/10/2020	34,70	70,20	29,20	
22/10/2020	47,20	85,30	44,70	38,65
23/10/2020	34,50	66,70	38,40	39,60
24/10/2020	24,80	48,70	20,00	40,55
25/10/2020	14,30	26,60	12,40	41,50
26/10/2020	27,10	40,90	12,50	42,45
27/10/2020	27,30	39,10	27,00	43,40
28/10/2020	32,40	47,50	32,80	44,39
29/10/2020	41,20	55,80	46,90	45,30
30/10/2020	36,30	64,40	49,10	46,25
31/10/2020	22,60	55,00	38,30	

Taula 13: Valors diaris de NO<sub>2</sub> a ZAL Prat i Unitat mòbil del mes d'octubre.

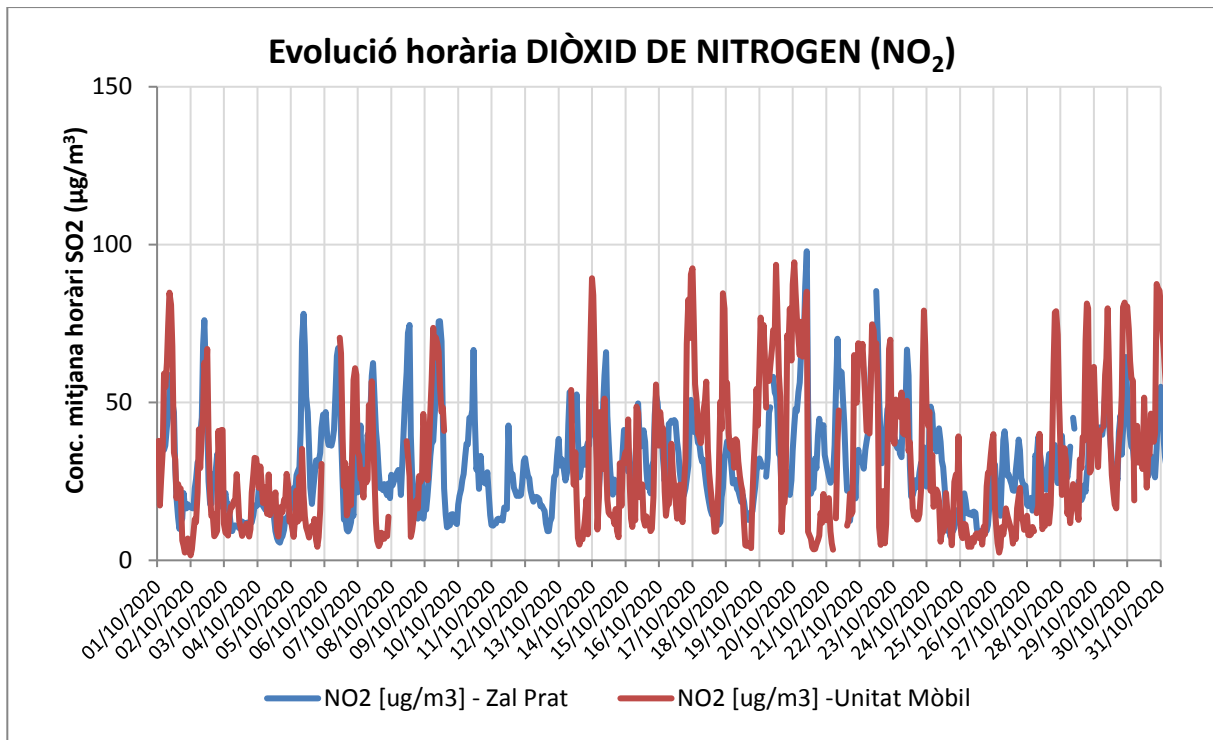

**Figura 7:** Evolució horària pel mes d'octubre del NO<sub>2</sub> als punts de mesura del Port de Barcelona.

NO <sub>2</sub>	ZAL Prat		Unitat mòbil	
	Mitjana diària (µg/m <sup>3</sup> )	Màxim horari (µg/m <sup>3</sup> )	Mitjana diària (µg/m <sup>3</sup> )	Màxim horari (µg/m <sup>3</sup> )
Mitjana mensual (µg/m <sup>3</sup> )	30,57	-	30,48	-
Màxim mensual (µg/m <sup>3</sup> )	47,20	97,90	59,90	84,80
Superacions valor referència	-	0	-	0
Captura de dades %	98,52%	-	79,84%	-
<b>Valors de referència RD102/2011:</b> Valor Límit Horari VLH = fins a 18 superacions de 200 µg/m <sup>3</sup> Valor Límit Anual VLA =40 µg/m <sup>3</sup> Captura mínima de dades =75%				

**Taula 14:** Resum mensual del NO<sub>2</sub> a ZAL Prat i Unitat mòbil.



NO2	Zal Prat		Unitat mòbil	
Mes	Mitjana (µg/m3)	Superacions VLH Mitjana horària	Mitjana(µg/m3)	Superacions VLH Mitjana horària
Gener	57,48	2	-	0
Febrer	45,21	0	36,94	0
Març	33,63	0	17,85	0
Abril	27	0	20,98	0
Maig	29,53	0	28,67	0
Juny	26,34	0	19,09	0
Juliol	22,89	0	23,08	0
Agost	16,9	0	20,4	0
Setembre	27,34	0	29,84	0
Octubre	30,57	0	30,48	0
Novembre				
Desembre				
<b>Valors anuals acumulats</b>	<b>31,7</b>	<b>2</b>	<b>25,3</b>	<b>0</b>
<b>Captura de dades %</b>	<b>99,07%</b>		<b>76,21%</b>	
<a href="#">Valors de referència RD102/2011:</a> <a href="#">Valor Límit Horari VLH = fins a 18 superacions de 200 µg/m3</a> <a href="#">Valor Límit Anual VLA =40 µg/m3</a> <a href="#">Captura mínima de dades =75%</a>				

**Taula 15:** Resum de l'evolució des d'octubre de 2020 del NO2 a ZAL Prat i Unitat mòbil.

### 3.5 OZÓ (O<sub>3</sub>)

Per avaria de l'equip, no es disposa de dades d'ozó.

### 3.6 BENZÈ (C<sub>6</sub>H<sub>6</sub>)

Degut a una avaria, l'equip s'ha retirat. A la taula 16 es mostren els valors mitjans de benzè mesurats a la Unitat mòbil, fins llavors.

La figura 8 mostra gràficament l'evolució mensual de la mitjana de Benzè des d'inici d'any fins aquest mes i la taula 17 presenta els valors acumulats des de l'inici d'any.

C <sub>6</sub> H <sub>6</sub>	Unitat mòbil
Mitjana mensual (µg/m <sup>3</sup> )	-
Captura de dades (%)	-
<a href="#">Valor de referència RD102/2011:</a> Valor Límit Mitjana anual 5 µg/m <sup>3</sup> Captura mínima de dades =75%	

**Taula 16:** Valors mensuals corresponents a l'octubre del Benzè a Unitat mòbil.

C <sub>6</sub> H <sub>6</sub>	Unitat mòbil	
	Mes	Mitjana des d' inici d'any (µg/m <sup>3</sup> )
Gener	2,69	7,0%
Febrer	0,95	91,7%
Març	0,7	93,5%
Abril	0,71	83,7%
Maig	0,46	86,1%
Juny	-	2,64%
Juliol	-	0%
Agost	-	0%
Setembre	-	0%
Octubre	-	0%
Novembre		
Desembre		
<b>Valor acumulat anual</b>	<b>1,10</b>	<b>41%</b>
<a href="#">Valors de referència RD102/2011:</a> Valor Límit Mitjana Anual = 5 µg/m <sup>3</sup> Captura mínima de dades =75%		

**Taula 17:** Resum del 2020 pel Benzè a Unitat mòbil.

## 4 SINTESI

A partir de les dades presentades per als diversos contaminants s'observa que durant el mes d'octubre de 2020:

- Partícules en suspensió PM<sub>10</sub>:
  - Durant el període analitzat s'han produït superacions del valor de referència VLD a totes les estacions: 2 a Port Vell, 4 a Dàrsena Sud, 2 a ZAL PRAT, 2 a ZAL BCN i 1 a BEST.
  - La mitjana mensual ha estat per sota del valor de referència VLA a totes les estacions.
  - En el còmput anual, el nombre de superacions del valor de referència VLD no supera el màxim permès a cap de les estacions.
  - En el còmput anual, la mitjana ha estat per sota del valor de referència VLA a totes les estacions
- Partícules PM<sub>2,5</sub>
  - Durant el període analitzat, la mitjana mensual ha estat per sota del valor de referència VLA a totes les estacions.
  - En el còmput anual, la mitjana ha estat per sota del valor de referència VLA a totes les estacions
- Partícules sedimentables:
  - Durant el mes d'octubre la deposició mitjana diària ha estat inferior al valor de referència de 300mg/m<sup>2</sup>/dia.
  - En el còmput acumulat anual la deposició mitjana diària ha estat inferior al valor de referència de 300mg/m<sup>2</sup>/dia.
- Diòxid de sofre (SO<sub>2</sub>)
  - Durant aquest mes a Dàrsena Sud no s'han mesurat concentracions per sobre dels valors de referència VLD i VLH.
  - El còmput anual de superacions del valor de referència VLH és manté a 0 a Dàrsena sud.
  - El còmput anual de superacions del valor de referència VLD és manté a 0 a Dàrsena sud.
- Diòxid de Nitrogen (NO<sub>2</sub>)
  - Durant el mes d'octubre no s'ha superat el valor de referència VLH a cap estació.
  - Durant aquest mes, la mitjana mensual ha estat per sota del valor de referència VLA a totes les estacions.
  - El còmput anual de superacions del valor de referència VLH es manté a 0 a la Unitat Mòbil i en 2 a ZAL Prat.
  - En el còmput anual, cap estació supera el valor de referència VLA.
- Ozó (O<sub>3</sub>)
  - Per avaria de l'equip no hi ha dades disponibles d'aquest contaminant.
- Benzè (C<sub>6</sub>H<sub>6</sub>):
  - L'equip està fora de servei per avaria i no es disposa de dades d'aquest mes.
  - El còmput anual està per sota del valor de referència VLA però no s'assoleix el percentatge de dades mínim.

## 5 ANNEX I: VALORS DE REFERÈNCIA DELS CONTAMINANTS

### 5.1 PARTÍCULES EN SUSPENSÍO $PM_{10}$

Reial Decret 102/2011, de 28 de gener relatiu a la millora de la qualitat de l'aire.

Partícules en suspensió de diàmetre inferior a $10\mu\text{m}$ ( $PM_{10}$ )	Base temporal	Valor
Valor límit diari per a la protecció de la salut humana	24 hores	$50 \mu\text{g}/\text{m}^3$ no es podrà superar més de 35 ocasions per any
Valor límit anual per a la protecció de la salut humana	1 any civil	$40 \mu\text{g}/\text{m}^3$

### 5.2 PARTÍCULES EN SUSPENSÍO $PM_{2,5}$

Reial Decret 102/2011, de 28 de gener relatiu a la millora de la qualitat de l'aire.

Partícules en suspensió de diàmetre inferior a $2.5\mu\text{m}$ ( $PM_{2,5}$ )	Base temporal	Valor
Valor objectiu per a la protecció de la salut humana	1 any civil	$25 \mu\text{g}/\text{m}^3$

### 5.3 PARTÍCULES SEDIMENTABLES

Referència segons Decret 833/1975, de 6 de febrer (Vigent fins al 30 de gener de 2011)

Partícules sedimentables	Base temporal	Valor
Valor límit	30 dies naturals	$300 \text{mg}/\text{m}^2\text{día}$

### 5.4 DIÒXID DE SOFRE ( $\text{SO}_2$ )

Reial Decret 102/2011, de 28 de gener relatiu a la millora de la qualitat de l'aire.

Diòxid de Sofre ( $\text{SO}_2$ )	Base temporal	Valor
Valor límit horari per a la protecció de la salut humana	1 hora	$350 \mu\text{g}/\text{m}^3$ no es podrà superar més de 24 ocasions per any
Valor límit diari per a la protecció de la salut humana	24 hores	$125 \mu\text{g}/\text{m}^3$ més de 3 ocasions per any

### 5.5 DIÒXID DE NITROGEN ( $\text{NO}_2$ )

Reial Decret 102/2011, de 28 de gener relatiu a la millora de la qualitat de l'aire.

Diòxid de Nitrogen ( $\text{NO}_2$ )	Base temporal	Valor
Valor límit horari per a la protecció de la salut humana	1 hora	$200 \mu\text{g}/\text{m}^3$ de $\text{NO}_2$ no es podrà superar més de 18 ocasions per any
Valor límit anual per a la protecció de la salut humana	1 any civil	$40 \mu\text{g}/\text{m}^3$ de $\text{NO}_2$

### 5.6 OZÓ (O<sub>3</sub>)

Reial Decret 102/2011, de 28 de gener relatiu a la millora de la qualitat de l'aire

Ozó (O <sub>3</sub> )	Paràmetre	Valor
Valor objectiu per a la protecció de la salut humana	Màxim diari de les mitjanes 8-horàries mòbils	120 µg/m <sup>3</sup> no es podrà superar més de 25 ocasions per any de mitjana en un període de 3 anys
Llindar d'informació a la població	Màxim horari	180 µg/m <sup>3</sup>

### 5.7 BENZÈ (C<sub>6</sub>H<sub>6</sub>)

Reial Decret 102/2011, de 28 de gener relatiu a la millora de la qualitat de l'aire

Benzè (C <sub>6</sub> H <sub>6</sub> )	Base temporal	Valor
Valor límit anual per a la protecció de la salut humana	1 any civil	5 µg/m <sup>3</sup>