

# 19

## MEMORIA ESTADÍSTICA 2019



Port de Barcelona







## 1 Estados financieros

**El presente capítulo incluye el balance de situación, la cuenta de pérdidas y ganancias, y el cuadro de financiación del año 2019**

- 1.1. Balance de situación
- 1.2. Cuenta de pérdidas y ganancias
- 1.3. Cuadro de financiación

# 1 Estados financieros

## 1.1. Balance de situación

	(Miles de euros)		(Miles de euros)		
	2019	2018	2019	2018	
<b>ACTIVO NO CORRIENTE</b>	<b>1.843.683</b>	<b>1.841.371</b>	<b>PATRIMONIO NETO</b>	<b>1.700.894</b>	<b>1.665.162</b>
<b>I. Inmovilizado intangible</b>	<b>17.689</b>	<b>18.695</b>	<b>A1. Fondos propios</b>	<b>1.436.363</b>	<b>1.392.198</b>
1. Propiedad industrial y otro inmovilizado intangible	7.431	7.656	I Patrimonio	539.486	539.486
2. Aplicaciones informáticas	10.258	11.039	III Resultados acumulados	852.713	799.038
3. Otro inmovilizado intangible			VII Resultado del ejercicio	44.164	53.674
<b>II. Inmovilizado material</b>	<b>1.431.414</b>	<b>1.435.932</b>	<b>A2. Ajustes por cambio de valor</b>	<b>-</b>	<b>-</b>
1. Terrenos y bienes naturales	288.958	288.958			
2. Construcciones	1.032.816	1.042.548	<b>A3. Subvenciones, donaciones y legados recibidos</b>	<b>264.531</b>	<b>272.963</b>
3. Equipamientos e instalaciones técnicas	1.440	1.621	1. Subvenciones oficiales de capital	228.991	234.669
4. Inmovilizado en curso y anticipos	99.556	93.312	2. Donaciones y legados de capital	34	34
5. Otro inmovilizado	8.644	9.493	3. Otras subvenciones, donaciones y legados	35.506	38.260
<b>III. Inversiones inmobiliarias</b>	<b>303.107</b>	<b>295.277</b>	<b>PASIVO NO CORRIENTE</b>	<b>319.504</b>	<b>342.575</b>
1. Terrenos	261.725	250.200			
2. Construcciones	41.382	45.077	<b>I. Provisiones a largo plazo</b>	<b>11.488</b>	<b>4.756</b>
			1. Obligaciones por prestaciones al personal a largo plazo		-
<b>IV. Inversiones en empresas grupo y asociadas a largo plazo</b>	<b>78.910</b>	<b>78.089</b>	2. Provisiones para responsabilidades	8.129	2.549
1. Instrumentos de patrimonio	76.469	76.469	3. Otras provisiones	3.359	2.207
2. Créditos a empresas	2.441	1.620			
			<b>II. Deudas a largo plazo</b>	<b>185.181</b>	<b>198.532</b>
V. Inversiones financieras a largo plazo	2.688	2.624	1. Deudas con entidades de crédito	178.611	196.667
1. Instrumentos de patrimonio	588	588	2. Proveedores de inmovilizado a largo plazo		-
2. Créditos a terceros	1.362	1.524	3. Otras	6.570	1.865
3. Ad. públicas, subvenciones oficiales pendientes de cobro	284				
4. Otros activos financieros	454	512	<b>III. Deudas con empresas del grupo y asociadas a l. plazo</b>	<b>-</b>	<b>-</b>
<b>VI. Activos por impuestos diferidos</b>	<b>-</b>	<b>-</b>	<b>IV. Pasivos por impuestos diferidos</b>	<b>-</b>	<b>-</b>
<b>VII. Deudores comerciales no corrientes</b>	<b>9.875</b>	<b>10.754</b>	<b>V. Periodificaciones a largo plazo</b>	<b>122.835</b>	<b>139.287</b>
<b>ACTIVO CORRIENTE</b>	<b>226.151</b>	<b>215.160</b>	<b>PASIVO CORRIENTE</b>	<b>49.436</b>	<b>48.794</b>
<b>I. Activos no corrientes mantenidos para la venta</b>	<b>-</b>	<b>-</b>	<b>II. Provisiones a corto plazo</b>	<b>-</b>	<b>-</b>
<b>II. Existencias</b>	<b>314</b>	<b>316</b>	<b>III. Deudas a corto plazo</b>	<b>31.270</b>	<b>31.300</b>
			1. Deudas con entidades de crédito	18.136	18.138
<b>III. Deudores comerciales y otras cuentas a cobrar</b>	<b>31.231</b>	<b>31.435</b>	2. Proveedores de inmovilizado a corto plazo	9.330	9.618
1. Clientes para ventas y prestaciones de servicios	23.435	24.417	3. Otros pasivos financieros	3.804	3.544
2. Clientes y deudores, empresas del grupo y asociadas	2.559	2.614			
3. Deudores diversos	2.953	2.639	<b>IV. Deudas con empresas del grupo y asociadas a c. plazo</b>	<b>321</b>	<b>275</b>
4. Ad. públicas, subvenciones oficiales pendientes de cobro			1. Deudas con empresas del grupo	228	147
5. Otros créditos con las administraciones públicas	2.284	1.765	2. Deudas con empresas asociadas	93	128
<b>IV. Inversiones en empresas del grupo y asociadas a corto plazo</b>	<b>155</b>	<b>781</b>	<b>V. Acreedores comerciales y otras cuentas a pagar</b>	<b>17.845</b>	<b>17.219</b>
			1. Acreedores y otras cuentas a pagar	9.385	8.789
<b>V. Inversiones financieras a corto plazo</b>	<b>20.122</b>	<b>2.660</b>	2. Administraciones públicas, anticipos de subvenciones		-
1. Instrumentos de patrimonio			3. Otras deudas con las administraciones públicas	8.460	8.430
2. Créditos a empresas	122	2.660			
<b>3. Otros activos financieros</b>	<b>20.000</b>	<b>-</b>	<b>VI. Periodificaciones</b>	<b>-</b>	<b>-</b>

	(Miles de euros)		(Miles de euros)	
	2019	2018	2019	2018
<b>VI. Periodificaciones</b>	<b>1.004</b>	<b>804</b>		
<b>VII. Efectivo y otros activos líquidos equivalentes</b>	<b>173.325</b>	<b>179.164</b>		
1. Tesorería	173.325	179.164		
2. Otros activos líquidos equivalentes	-	-		
<b>TOTAL ACTIVO</b>	<b>2.069.834</b>	<b>2.056.531</b>	<b>TOTAL PASIVO</b>	<b>2.069.834 2.056.531</b>

## 1.2. Cuenta de pérdidas y ganancias

(Miles de euros)	2019	2018	Variació	%Var
Importe neto de la cifra de negocio	172.433	173.527	(1.094)	-1%
Tasas portuarias	157.722	158.862	(1.140)	-1%
Tasa de ocupación	57.311	55.825	1.486	3%
Tasas por la utilización especial de las instalaciones portuarias	83.526	85.837	(2.311)	-3%
Tasa del buque	33.362	33.175	187	1%
Tasade las embarcaciones deportivas	438	388	50	13%
Tasa del pasaje	11.569	11.235	334	3%
Tasa de la mercancía	37.762	40.392	(2.630)	-7%
Tasa de la pesca fresca	194	165	29	18%
Tasa por la utilización especial de la zona de tránsito	201	482	(281)	-58%
Tasa de la actividad	15.272	15.661	(389)	-2%
Tasas de ayudas a la navegación	1.613	1.539	74	5%
Otros ingresos de negocio	14.711	14.665	46	0%
Importes adicionales a las tasas	6.437	6.287	150	2%
Tarifas y otros	8.274	8.378	(104)	-1%
Otros ingresos de explotación	6.750	6.799	(49)	-1%
Ingresos accesorios y otros de gestión corriente	2.694	2.674	20	1%
Subvenciones de explotación incorporadas al resultado del ejercicio	78	91	(13)	-14%
Ingresos de reversión de concesiones	3.663	3.725	(62)	-2%
Fondos de Compensación Interportuario recibido	315	309	6	2%
Gastos de personal	(33.421)	(32.341)	(1.080)	3%
Sueldos, salarios y asimilados	(22.637)	(22.258)	(379)	2%
Indemnizaciones	(301)	(88)	(213)	242%
Cargas sociales	(10.483)	(9.995)	(488)	5%
Otros gastos de explotación	(55.262)	(45.588)	(9.674)	21%
Servicios exteriores	(31.043)	(27.140)	(3.903)	14%
Reparaciones y conservación	(15.227)	(13.382)	(1.845)	14%
Servicios de profesionales independientes	(5.083)	(4.161)	(922)	22%
Suministros y consumos	(1.855)	(1.710)	(145)	8%
Otros servicios exteriores	(8.878)	(7.887)	(991)	13%
Tributos	(3.842)	(3.758)	(84)	2%
Pérdidas, deterioro y variación de provisiones para operaciones comerciales	24	(123)	147	-120%
Otros gastos de gestión corriente	(7.544)	(3.302)	(4.242)	128%
Aportación a Puertos del Estado	(6.354)	(6.098)	(256)	4%
Fondo de Compensación Interportuario aportado	(6.503)	(5.167)	(1.336)	26%
Amortizaciones del inmovilizado	(56.940)	(57.706)	766	-1%
Imputación de subvenciones de inmovilizado no financiero y otros	6.835	6.529	306	5%
Exceso de provisiones	-	-	-	-

<b>(Miles de euros)</b>	<b>2019</b>	<b>2018</b>	<b>Variació</b>	<b>%Var</b>
Deterioro y resultado por alienaciones de inmovilizado	(184)	157	(341)	-
Deterioro y pérdidas	144	187	(43)	-23%
Resultados de alienaciones y de otros	(328)	(30)	(298)	993%
Otros resultados	-	-	-	-
Ingresos excepcionales	-	-	-	-
Gastos excepcionales	-	-	-	-
<b>RESULTADO DE EXPLOTACIÓN</b>	<b>40.211</b>	<b>51.377</b>	<b>(11.166)</b>	<b>-22%</b>
Ingresos financieros	4.415	3.657	758	0
De participaciones en instrumentos de patrimonio	3.267	2.328	939	40%
De valores negociables y otros instrumentos financieros	1.148	1.329	(181)	-14%
Incorporación de gastos financieros al activo	-	-	-	-
Gastos financieros	(1.955)	(2.904)	949	(0)
Por deudas con terceros	(1.955)	(2.904)	949	-33%
Por actualización de provisiones	-	-	-	-
Variación del valor razonable en instrumentos financieros	1.485	1.544	(59)	(0)
Cartera de negociación y otros	1.485	1.544	(59)	-4%
Deterioro y resultado por enajenaciones de instrumentos financieros	8	-	8	-
Deterioro y pérdidas	-	-	-	-
Resultados de alienaciones y de otros	8	-	8	-
<b>RESULTADO FINANCIERO</b>	<b>3.953</b>	<b>2.297</b>	<b>1.656</b>	<b>72%</b>
<b>RESULTADO ANTES DE IMPUESTOS</b>	<b>44.164</b>	<b>53.674</b>	<b>(9.510)</b>	<b>-18%</b>
Impuesto sobre beneficios	-	-	-	-
<b>RESULTADO DEL EJERCICIO</b>	<b>44.164</b>	<b>53.674</b>	<b>(9.510)</b>	<b>-18%</b>

### 1.3. Cuadro de financiación

(Miles de euros)	2019	2018
<b>APLICACIONES</b>	<b>97.548</b>	<b>165.114</b>
<b>Altas de activo no corriente</b>	<b>60.784</b>	<b>54.974</b>
Adquisiciones de inmovilizado intangible y material	59.584	49.189
Subvenciones para cobrar a largo plazo	284	
Incorporación de terrenos		
Adquisiciones de inmovilizado financiero		96
Inmovilizado por concesiones revertidas	916	5.689
<b>Reducciones de patrimonio</b>	<b>-</b>	<b>-</b>
<b>Fondos de Compensación Interportuario aportado</b>	<b>6.503</b>	<b>5.167</b>
<b>Bajas de pasivo no corriente</b>	<b>30.261</b>	<b>104.973</b>
Cancelación / Traspaso de deudas con entidades de crédito	18.056	84.445
Cancelación / Traspaso de deudas con proveedores de inmovilizado		
Cancelación / Traspaso de deudas con empresas del asociadas		3.418
Cancelación / Traspaso de periodificaciones a largo plazo	12.205	11.672
Aplicación de provisiones a largo plazo		5.438
<b>ORÍGENES</b>	<b>107.897</b>	<b>123.735</b>
<b>Recursos procedentes de las operaciones</b>	<b>97.154</b>	<b>102.480</b>
<b>Ampliaciones de patrimonio</b>		
<b>Fondo de Compensación Interportuario recibido</b>	<b>315</b>	<b>309</b>
<b>Subvenciones e ingresos por reversión de concesiones</b>	<b>2.066</b>	<b>11.089</b>
Subvenciones de capital meritadas	1.080	
Otras subvenciones, donaciones y legados	986	5.400
Ingresos por reversión de concesiones	-	5.689
<b>Altas de pasivo no corriente</b>	<b>6.995</b>	<b>3.551</b>
Deudas a largo plazo con entidades de crédito	-	-
Deudas a largo plazo con proveedores de inmovilizado	-	-
Deudas a largo plazo con empresas del grupo/asociadas y otras	6.570	
Avances recibidos por ventas o prestación de servicios	425	3.551
<b>Bajas de activo no corriente</b>	<b>1.357</b>	<b>5.921</b>
Alienación de inmovilizado intangible y material		
Alienación de instrumentos de patrimonio	12	2
Cancelación/Traspaso a corto plazo de otras inversiones financieras a largo plazo	465	5.919
Cancelación/Traspaso a corto plazo de subvenciones a cobrar a largo plazo		
Cancelación/Traspaso de deudores comerciales no corrientes y otros	880	
<b>Otros</b>	<b>10</b>	<b>385</b>
<b>Exceso de orígenes sobre aplicaciones</b>	<b>10.349</b>	<b>-</b>
<b>Exceso de aplicaciones sobre orígenes</b>	<b>-</b>	<b>41.379</b>



## 2 Características técnicas del Puerto

En este capítulo figura la descripción física del Port de Barcelona; la situación geográfica, las condiciones climáticas, los accesos terrestres, los puntos donde se encuentran los faros y balizas que facilitan el acceso marítimo, la distribución para usos disponibles en el Port (incluyendo la ZAL) y el calado de muelle. Este capítulo contiene, finalmente, un inventario de las instalaciones y el equipamiento existente en el Port.

- 2.1. Condiciones generales**
  - 2.1.1. Situación**
  - 2.1.2. Régimen de vientos**
  - 2.1.3. Régimen de temporales en aguas profundas o temporales teóricos**
  - 2.1.4. Mareas**
  - 2.1.5. Entrada**
    - 2.1.5.1. Canal de entrada**
    - 2.1.5.1. bis Plano de canales de aproximación y fondeaderos**
    - 2.1.5.2. Boca de entrada**
    - 2.1.5.3. Utilización de remolcadores de entrada y salida**
    - 2.1.5.4. Mayor buque entrado en el último año**
  - 2.1.6. Superficies de flotación (Ha)**
    - 2.1.6.1. Zona I**
    - 2.1.6.2. Zona II**
- 2.2. Instalaciones al servicio del comercio marítimo**
  - 2.2.1. Muelles y atraques**
    - 2.2.1.1. Clasificación por dársenas**
    - 2.2.1.2. Clasificación por empleos y calados**
  - 2.2.2. Superficie terrestre y áreas de depósito (m<sup>2</sup>)**
  - 2.2.3. Almacenes frigoríficos y fábricas de hielo**
  - 2.2.4. Estaciones marítimas**
  - 2.2.5. Instalaciones pesqueras**
  - 2.2.6. Edificaciones e instalaciones de uso público**
- 2.4. Instalaciones para buques**
  - 2.4.1. Diques**
    - 2.4.1.1. Diques secos**
    - 2.4.1.2. Diques flotantes**
  - 2.4.2. Varaderos**
  - 2.4.3. Astilleros**
  - 2.4.4. Servicio de suministro a buques**
- 2.5. Medios mecánicos de tierra**
  - 2.5.1. Grúas**
    - 2.5.1.1. Grúas de muelle**
    - 2.5.1.2. Grúas automóviles**
    - 2.5.1.3. Número de grúas. Resumen**
  - 2.5.2. Instalaciones especiales de carga y descarga**
  - 2.5.3. Material móvil ferroviario**
  - 2.5.4. Material auxiliar de carga, descarga y transporte**
- 2.6. Material flotante**
  - 2.6.1. Dragas**
  - 2.6.2. Remolcadores**
  - 2.6.3. Gánguiles, gabarras y barcazas**
  - 2.6.4. Grúas flotantes**
  - 2.6.5. Otros medios flotantes auxiliares de servicio**
- 2.7. Accesos terrestres y comunicaciones**
  - 2.7.1. Accesos terrestres y comunicaciones interiores**
  - 2.7.2. Plano de comunicaciones internas (viarias)**
  - 2.7.3. Plano de accesos terrestres (ferroviarios)**
- 2.8. Breve descripción de instalaciones para tráficos específicos**
- 2.9. Plano general de faros y balizamientos**
- 2.10. Plano general del puerto**



## 2 Características técnicas del Puerto

### 2.1. Condiciones generales

#### 2.1.1. Situación

Longitud	2° 10' E
Latitud	41° 21' N

#### 2.1.2. Régimen de vientos

Reinante	3r. Quadrant
Dominante	1r. Quadrant

#### 2.1.3. Régimen de temporales

Altura significativa máxima de oleaje (Hs Máx)	4,5
Periodo de pico (Tp) asociado a Hs Máx	10,2
Dirección media de procedencia (Dir) asociado a Hs Máx	103,83

#### 2.1.4. Nivel del mar y mareas

Máxima carrera de marea registrada en el año	45,4 cm
Bajamar mínima registrada en el año respecto al cero REDMAR	3,4 cm
Pleamar máxima registrada en el año respecto al cero REDMAR	82,4 cm

### 2.1.5. Entrada

#### 2.1.5.1. Canal de entrada

Canal de acceso norte	
Orientación	125° / 305° v
Ancho	926 m
Longitud	2.778 m
Calado en B.M.V.E.	30 m
Naturaleza del fondo	fango
Canal de acceso sur	
Orientación	166° / 346° v
Ancho	de 926 a 1.111 m
Longitud	2.222 m
Calado en B.M.V.E.	50 m
Naturaleza del fondo	fango

2.1.5.1. bis Plano de canales de aproximación y fondeaderos

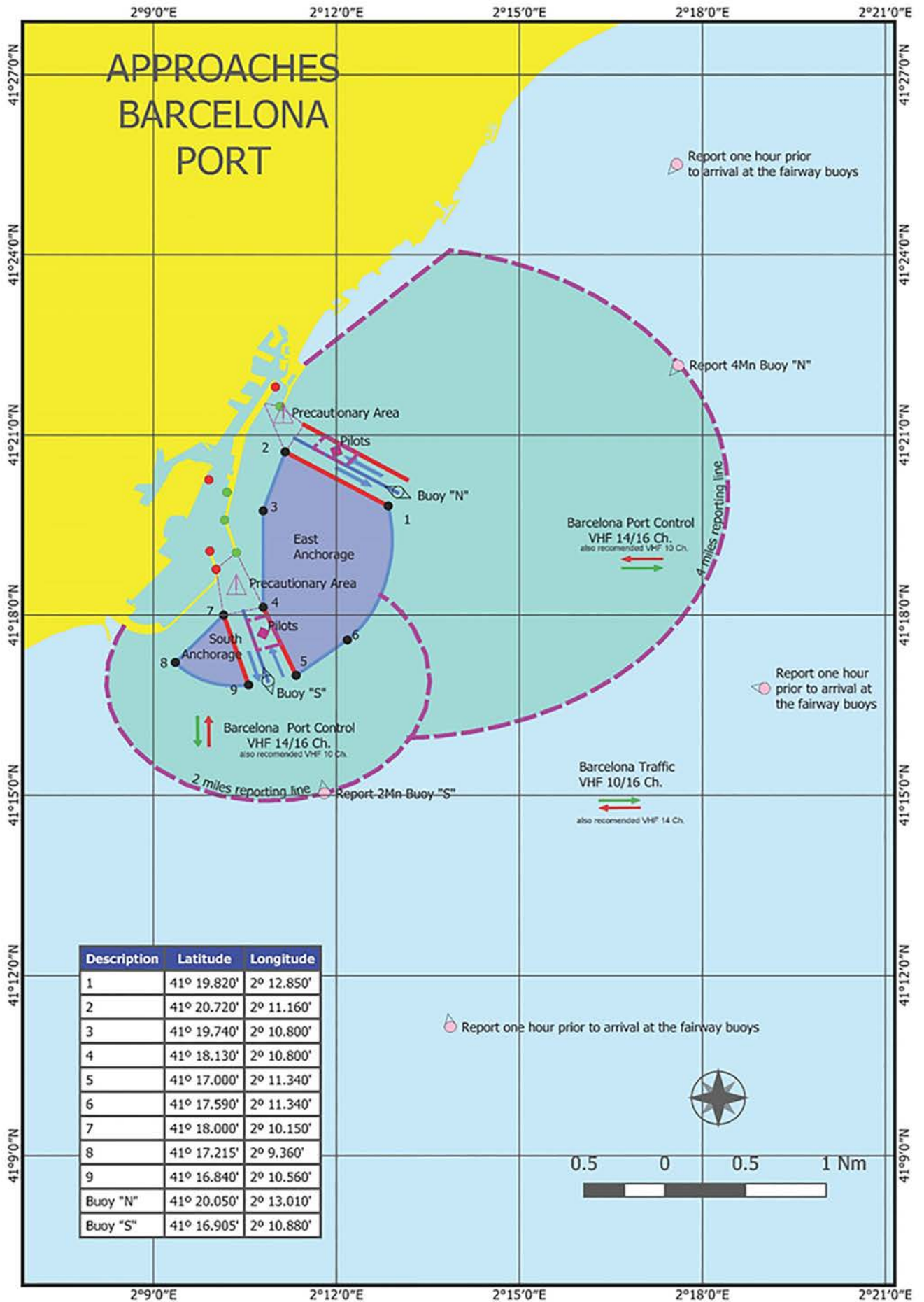

## 2.1.5. Entrada

### 2.1.5.2. Boca de entrada

#### Bocana de entrada norte

Orientación	015° / 195° v
Ancho	278 m
Calado en B.M.V.E.	11,50 m
Corriente máxima controlada	-

#### Bocana de entrada sur (en obras)

Orientación	166° / 346° v
Ancho	525 m
Calado en B.M.V.E.	18,5 m
Corriente máxima controlada	-

### 2.1.5.3. Utilización de remolcadores de entrada y salida

#### 2.1.5.4. Mayor buque entrado en el último año

Características	Mayor eslora		Mayor calado	
	Zona 1	Zona 2	Zona 1	Zona 2
Nombre	MSC Eloane	MSC Melatilde	MSC Cristina	Falcon Express
Nacionalidad	Liberia	Panamá	Liberia	Bahamas
G.T.	193.489	153.092	141.635	59.259
TPM	201.792	165.477	148.775	115.042
Eslora	400,00	365,58	366,36	243,80
Calado	16,00	16,00	16,50	15,60
Tipo	Portacontenedores	Portacontenedores	Portacontenedores	Petrolero
Calado real en la entrada o salida	13,50	11,00	15,70	14,55

## 2.1.6. Superficies de flotación (Ha)

### 2.1.6.1. Zona I

SITUACIÓN	Antepuerto	Dársenas			Total (ha)
		Comerciales	Pesqueras	Resto	
Puerto interior (entre balizas de bocana)	-	331,3	3,68	581,52	902,06

### 2.1.6.2. Zona II

Situación	Accesos	Fondeadero	Resto	Total (ha)
Límite servicio puerto	492,24	1.604,71	2.444,35	4.541,30

## 2.2. Instalaciones al servicio del comercio marítimo

### 2.2.1. Muelles y atraques

#### 2.2.1.1. Clasificación por dársenas

Nombre	Longitud (m)	Calado (m) [*]	Ancho (m)	Usos
<b>Del servicio</b>				
<b>DÁRSENAS COMERCIALES</b>				
Muelle 00A Adossat Mod. 1-10	482,00	16,00	192,00	Mercancía general/ro-ro
Muelle 00A Adossat Mod. 10-rampa	30,00	16,00	30,00	Mercancía general/ro-ro
Muelle 01D Adossat (rampa S)	30,00	16,00	30,00	Mercancía general/ro-ro
Muelle 01D Adossat Mod. 1-10	500,00	12,00	170,00	Pasajeros/ro-ro
Muelle 01D Adossat Mod. 11-38	1.408,00	12,00	75,50	Pasajeros
Muelle 15B Espanya (Este)	310,00	8,60	12,00	Pasajeros y buques representativos
Muelle 17B Drassanes	99,50	7,00	23,00	Pasajeros/ro-ro
Muelle 17B Drassanes (rampa) [**]	29,00	7,00	15,60	Pasajeros/ro-ro
Muelle 18A Barcelona (Norte) (rampa) [**]	24,20	8,00	15,60	Pasajeros/ro-ro
Muelle 18A Barcelona (Norte)	481,00	8,00	80,00	Pasajeros/ro-ro
Muelle 18B Barcelona (Este)	160,00	9,50	40,00	Pasajeros
Muelle 18C Barcelona (Sur)	432,50	9,00	80,00	Pasajeros/ro-ro
Muelle 18C Barcelona (Sur) (rampa)	26,00	9,00	25,00	Pasajeros/ro-ro
Muelle 19A Sant Bertran (rampa N)	24,30	11,00	25,00	Pasajeros/ro-ro
Muelle 19A Sant Bertran	256,00	11,00	83,00	Pasajeros/ro-ro
Muelle 19A Sant Bertran (rampa S)	30,00	11,00	50,00	Pasajeros/ro-ro
Muelle 19B Sant Bertran (rampa N)	30,00	11,00	50,00	Pasajeros/ro-ro
Muelle 19B Sant Bertran	220,00	11,00	83,00	Pasajeros/ro-ro
Muelle 19B Sant Bertran (rampa S)	25,00	11,00	30,00	Pasajeros/ro-ro
Muelle 20A Ponent (Norte) (rampa O)	23,00	7,80	30,00	Pasajeros/ro-ro
Muelle 20A Ponent (Norte) (1r. tramo)	294,00	7,80	45,00	Pasajeros/ro-ro
Muelle 20A Ponent (Norte) (rampa E)	25,50	7,80	14,00	Pasajeros/ro-ro
Muelle 20B Ponent (Norte) (2º tramo)	89,60	7,80	29,00	Mercancía general
Muelle 20C Ponent (Este)	284,00	9,50	33,00	Mercancía general
Muelle 20D Ponent (Sur) (rampa E)	30,00	11,20	12,00	Pasajeros/ro-ro
Muelle 20D Ponent (Sur)	306,00	11,20	62,00	Pasajeros/ro-ro
Muelle 20D Ponent (Sur) (rampa O) [**]	30,00	11,20	12,00	Pasajeros/ro-ro
Muelle 21A Costa (rampa N) [**]	30,15	11,20	10,00	Pasajeros/ro-ro
Muelle 21A Costa	421,00	11,20	66,00	Pasajeros/ro-ro
Muelle 21A Costa (rampa S)	35,00	11,20	30,00	Mercancía general/ro-ro
Muelle 22A Contradic (Norte) (rampa)	28,60	11,20	35,00	Mercancía general/ro-ro
Muelle 22A Contradic (Norte)	282,00	11,20	85,00	Sólidos a granel para instalación especial/ro-ro
Muelle 22B Contradic (Este)	241,00	12,00	13,00	Sólidos a granel para instalación especial
Muelle 22C Contradic (Sur)	419,00	12,00	160,00	Sólidos y líquidos a granel para instalación especial/ro-ro
Muelle 22C Contradic (Sur) (rampa) [**]	25,00	12,00	14,00	Mercancía general/ro-ro
Muelle 23A Oeste	198,00	12,00	77,00	Sólidos y líquidos a granel para instalación especial
Muelle 24A Sur (parte Norte)	355,00	12,00	220,00	Contenedores
Muelle 24B Sur (part. Este) Mod. 1-10	500,00	14,00	100,00	Contenedores
Muelle 24B Sur (part. Este) Mod.11-23	663,00	16,00	100,00	Contenedores
Muelle 24C Sur (Sur)	327,00	14,50	200,00	Productos petrolíferos
Muelle 26A Álvarez de la Campa (1r. tramo)	350,00	12,00	200/300	Productos petrolíferos
Muelle 26A Álvarez de la Campa (3r. tramo)	460,00	12,00	100,00	Mercancía general
Muelle 27A Lepant (atraque núm. 1)	170,00	8,00	42,00	Mercancía general/ro-ro
Muelle 27A Lepant (rampa)	14,90	8,00	3,45	Mercancía general/ro-ro
Muelle 27B Lepant (atraque núm. 2)	123,50	8,00	25,00	Mercancía general/ro-ro
Muelle 27B Lepant (rampa)	17,45	8,00	22,30	Mercancía general/ro-ro
Muelle 28B Evaristo Fernández (rampa S) [**]	22,00	7,80	65,00	Mercancía general/ro-ro
Muelle 29A Príncep d'Espanya (1r. tramo)	123,40	8,00	45,00	Mercancía general/ro-ro
Muelle 29A Príncep d'Espanya (2º tramo)	973,00	14,00	150/500	Mercancía general/ro-ro
Muelle 30A Dársena Sur	331,00	12,00	150,00	Automóviles/ro-ro
Muelle 30A Dársena Sur (rampa)	24,00	12,00	20,00	Automóviles/ro-ro
Muelle 30B Dársena Sur	205,00	12,00	150,00	Automóviles/ro-ro
Muelle 30B Dársena Sur (rampa N)	25,00	12,00	20,00	Automóviles/ro-ro
Muelle 30B Dársena Sur (rampa S) [**]	20,00	12,00	14,00	Automóviles/ro-ro
Muelle 30C Dársena Sur	277,00	12,00	50/350	Automóviles/ro-ro



Nombre	Longitud (m)	Calado (m) [*]	Ancho (m)	Usos
Muelle 31A Dársena Interior	285,00	12,00	50/400	Automóviles/ro-ro
Muelle 31A Dársena Interior (rampa)	22,00	12,00	36,00	Automóviles/ro-ro
Muelle 31B Dársena Interior (rampa)	35,45	7,00	22,00	Automóviles/ro-ro
Muelle 31B Dársena Interior	240,00	7,00	50,00	Automóviles/ro-ro
Muelle 31C Dársena Interior	87,00	8,00	0,00	Automóviles/ro-ro
Muelle 31C Dársena Interior (rampa) [**]	29,00	8,00	12,00	Automóviles/ro-ro
Muelle 32A de l'Energia	150,00	12,00	0,00	Gases licuados y líquidos
Muelle 32B de l'Energia	150,00	12,00	0,00	Gases licuados y líquidos
Muelle 32C de l'Energia	150,00	12,00	0,00	Gases licuados y líquidos
Muelle 32D de l'Energia	175,00	12,00	0,00	Gases licuados y líquidos
Muelle 32E de l'Energia	175,00	12,00	0,00	Gases licuados y líquidos
Muelle 32F de l'Energia	150,00	12,00	0,00	Gases licuados y líquidos
Muelle 32G de l'Energia	150,00	12,00	0,00	Gases licuados y líquidos
Muelle 34B	275,00	16,50	0,00	Líquidos a granel
Muelle 36A Prat Mod. 1-19	950,00	16,00	500,00	Contenedores
Muelle 36A Prat Mod. 20-31	575,00	16,50	500,00	Contenedores
<b>Total</b>	<b>15.729,70</b>			
<b>DÁRSENAS PESQUERAS</b>				
Muelle 10A de Pescadors	75,00	8,00	50,00	Pesca/Varadero
Muelle 10B de Pescadors	68,50	8,00	35,00	Pesca
Muelle 10C de Pescadors (Norte)	154,00	8,00	35,00	Pesca
Muelle 11A de Balears	217,50	8,00	10,00	Pesca
Muelle 11B de Balears	61,00	8,00	21,00	Pesca
Muelle 11C de Balears	261,00	9,60	50,00	Pesca
<b>Total</b>	<b>837,00</b>			
<b>OTRAS DÁRSENAS</b>				
Muelle 02A de Llevant	43,00	8,00	45,00	Embarcaciones auxiliares
Muelle 02B de Llevant	186,00	8,00	60,00	Embarcaciones auxiliares
Muelle 02C de Llevant	155,30	8,00	45,00	Embarcaciones auxiliares
Muelle 15C d'Espanya Sur	124,00	7,60	36,00	Embarcaciones auxiliares
Muelle 15D d'Espanya Oeste-2	283,50	7,60	45,00	Embarcaciones de recreo
Muelle 15E d'Espanya Oeste-1	221,00	7,60	19,00	Embarcaciones de recreo
Muelle 16A de Bosch i Alsina	451,00	6,60	55,00	Buques no comerciales
Muelle 17A de Drassanes (Portal de la Pau)	97,00	7,00	0,00	Tráfico local
Muelle 27C Lepant (atraque núm. 3)	79,00	7,00	15,00	Base remolcadores/amarradores
Muelle 28A Evaristo Fernández (rampa N) [**]	22,00	7,80	65,00	Base remolcadores/amarradores
Muelle 28A Evaristo Fernández	66,00	7,80	65,00	Base remolcadores/amarradores
Muelle 28A Evaristo Fernández (rampa S) [**]	16,00	7,80	65,00	Base remolcadores/amarradores
Muelle 28B Evaristo Fernández (rampa N) [**]	16,00	7,80	65,00	Base remolcadores/amarradores
Muelle 28B Evaristo Fernández	80,00	7,80	65,00	Base remolcadores/amarradores
Muelle 33A Nou Contradic	80,00	2,50	10,00	Embarcaciones auxiliares
Muelle 33B Nou Contradic	160,00	6,00	0,50	Embarcaciones auxiliares
Muelle 34A	102,00	4,00	0,00	Base prácticos
Muelle 99B Dic Sud	500,00	11,70	12,00	Reparación y armamento de buques
<b>Total</b>	<b>2.627,80</b>			
<b>TOTAL DÁRSENAS DEL SERVICIO</b>	<b>19.194,50</b>			
<b>De particulares</b>				
<b>DÁRSENAS COMERCIALES</b>				
Muelle 26A Álvarez de la Campa (2n. tramo)	250,00	12,00	100/200	Sólidos y líquidos a granel para instalación especial
Muelle 32H de l'Energia	258,00	12,00	0,00	Gas natural licuado
Muelle 33C Nou Contradic	345,00	13,70	0,00	Gas natural licuado
<b>Total</b>	<b>853,00</b>			
<b>DÁRSENAS PESQUERAS</b>				
No hay				
<b>OTRAS DÁRSENAS</b>				
Muelle 03A Oriental	191,00	7,00	5,00	Reparación naval
Muelle 03B Oriental	87,00	7,00	5,00	Reparación naval
Muelle 03C Oriental	187,00	6,00	5,00	Reparación naval

Nombre	Longitud (m)	Calado (m) [*]	Ancho (m)	Usos
Muelle 05A Occidental (testero)	50,00	9,00	10,00	Reparación naval
Muelle 05B Occidental (Oeste)	210,00	9,00	19,50	Reparación naval
Muelle 06A Catalunya A	35,00	8,00	5,50	Reparación naval
Muelle 06B Catalunya B	80,00	7,00	42,00	Reparación naval
Muelle 06C Catalunya C (shiplift)	97,00	8,00	25,00	Reparación naval
Muelle 06D Catalunya D	50,00	6,00	42,00	Reparación naval
Muelle 07A Marina '92 A	87,00	7,50	51,00	Reparación naval
Muelle 07B Marina '92 B	73,00	6,70	62,00	Reparación naval
Muelle 07A Marina '92 C	126,00	6,00	51,00	Reparación naval
Muelle 08A Nou	98,00	8,00	42,00	Reparación naval
Muelle 09A Escar (syncrolift)	59,00	8,00	42,00	Reparación naval
Muelle 09B Escar Sur	70,00	8,00	0,00	Reparación naval
Muelle 09C Escar Norte	82,00	8,00	0,00	Reparación naval
Muelle 12A del Relotge	202,00	8,00	52/150	Embarcaciones de recreo
Muelle 13A Barceloneta	439,00	8,00	52,00	Embarcaciones de recreo
Muelle 14A del Dipòsit	108,00	8,00	40,00	Embarcaciones de recreo
Muelle 15A d'Espanya NE	435,00	8,30	34,00	Embarcaciones de recreo
<b>Total</b>	<b>2.766,00</b>			
<b>TOTAL DÁRSENAS DE PARTICULARES</b>	<b>3.619,00</b>			
<b>TOTAL</b>	<b>22.813,50</b>			

[\*] Calado nominal de construcción. Puede producirse variaciones en el calado real del muelle que no se reflejan en esta relación.

[\*\*] Rampas de muelle (sin tacón) para buques ro-ro: no se suman al total de la columna "longitud" por estar incluida en la longitud del muelle de su alineación.

### 2.2.1.2. Clasificación por empleos y calados

Usos	Metros lineales de muelle con calado "C (m)					Totales	C<4m
	C>=12m	12m>C<=10m	10m>C>=8m	8m>C>=6m	6m>C>=4m		
<b>DEL SERVICIO (*)</b>							
Muelles comerciales							
Mercancía general	1.975,00	63,60	733,25	89,60	-	2.861,45	-
Contenedores	3.043,00	-	-	-	-	3.043,00	-
Automóviles	1.169,00	-	87,00	275,45	-	1.531,45	-
Sólidos a granel sin inst. esp.	198,00	-	-	-	-	198,00	-
Sólidos a granel para inst. esp.	660,00	282,00	-	-	-	942,00	-
Líquidos a granel	2.052,00	-	-	-	-	2.052,00	-
Pasajeros	1.908,00	1.342,30	1.409,50	442,00	-	5.101,80	-
Otros muelles							
Pesca	-	-	837,00	-	-	837,00	-
Armamento y reparación	500,00	-	-	-	-	500,00	-
Varios	-	-	384,30	1.561,50	102,00	2.127,80	80,00
<b>TOTAL DEL SERVICIO</b>	<b>11.505,00</b>	<b>1.687,90</b>	<b>3.451,05</b>	<b>2.368,55</b>	<b>102,00</b>	<b>19.194,50</b>	<b>80,00</b>
<b>DE PARTICULARES</b>							
Muelles comerciales							
Mercancía general	-	-	-	-	-	-	-
Contenedores	-	-	-	-	-	-	-
Automóviles	-	-	-	-	-	-	-
Sólidos a granel sin inst. esp.	250,00	-	-	-	-	250,00	-
Sólidos a granel para inst. esp.	603,00	-	-	-	-	603,00	-
Líquidos a granel	-	-	-	-	-	-	-
Pasajeros	-	-	-	-	-	-	-
<b>Otros muelles</b>							
Pesca	-	-	1.273,50	308,50	-	1.582,00	-
Armamento y reparación	-	-	1.184,00	-	-	1.184,00	-
Varios	853,00	0,00	2.457,50	308,50	0,00	3.619,00	0,00
<b>TOTAL DE PARTICULARES</b>	<b>12.358,00</b>	<b>1.687,90</b>	<b>5.908,55</b>	<b>2.677,05</b>	<b>102,00</b>	<b>22.813,50</b>	<b>80,00</b>
<b>TOTAL</b>	<b>12.358,00</b>	<b>1.687,90</b>	<b>5.908,55</b>	<b>2.833,55</b>	<b>102,00</b>	<b>22.970,00</b>	<b>80,00</b>

[\*] Información adicional sobre usos de los muelles comerciales del servicio

Buques ro-ro (alineación)	3.472,00	1.485,00	1.417,40	633,50	-	7.007,90	-
Rampas buques ro-ro (28)	176,00	263,05	111,55	188,95	-	739,55	-

## 2.2.2. Superficie terrestre y áreas de depósito (m2)

SECTOR / Designación	Almacenes			Viales y FFCC	Resto	Total
	Descubiertos	Cubiertos y abiertos	Cerrados			
<b>SECTOR 1</b>						
Muelle 01 Adossat						
Superficie:	107.157,60	-		181.392,70	322.553,20	611.103,50
<b>SECTOR 2</b>						
Muelle 02 Llevant						
Muelle 03 Dic Flotant						
Muelle 05 Occidental						
Muelle 06 Catalunya						
Muelle 08 Nou						
Muelle 10 Pescadors						
Muelle 11 Balears						
Muelle 12 Relotge						
Muelle 13 Marina Port Vell						
Muelle 14 Dipòsit						
Muelle 15 Espanya						
Muelle 16 Bosch i Alsina						
Muelle 17 Drassanes						
Muelle 18 Barcelona						
Superficie:	296.131,70	-	-	123.290,10	378.979,90	798.401,70
<b>SECTOR 3</b>						
Muelle 19 Sant Bertran						
Muelle 20 Ponent						
Muelle 21 Costa						
Muelle 22 Contradic						
Superficie:	184.874,50	-	20.471,00	157.551,50	114.051,30	476.948,30
<b>SECTOR 4</b>						
Muelle 23 Oest						
Muelle 24 Sud						
Muelle 25 Pantalà						
Superficie:	714.442,90	-	3.600,00	133.408,20	113.481,30	961.332,40
<b>SECTOR 5</b>						
Muelle 26 Álvarez de la Campa						
Muelle 27 de Lepant						
Muelle 28 Evaristo Fernández						
Superficie:	400.107,00	-	4.845,00	147.554,00	128.949,91	676.610,91
<b>SECTOR 6</b>						
Muelle 29 Príncep d'Espanya						
Muelle 30 Dàrsena Sud						
Superficie:	321.626,76	28.544,04		175.161,60	300.562,80	825.895,20
<b>SECTOR 7</b>						
Zona Sud						
Superficie:	148.318,00	135.810,00		76.363,00	26.270,00	386.761,00
<b>SECTOR 8</b>						
Muelle 32 de la Energía						
Superficie:	1.136.251,50			275.661,50	211.512,60	1.623.425,60
<b>SECTOR 9</b>						
ZAL 1	415.926,00			158.023,10	81.959,30	655.908,40
<b>SECTOR 10</b>						
ZAL 2	827.219,00			336.643,10	159.782,10	1.323.644,20
<b>SECTOR 11</b>						
Cauces				321.108,00	396.626,50	717.734,50
<b>SECTOR 12</b>						
	564.500,30			335.532,00	1.175.110,80	2.075.143,10
<b>TOTAL PUERTO</b>						<b>11.132.908,81</b>

### 2.2.3. Almacenes frigoríficos y fábricas de hielo

Situación	Denominación	Propietario	Tm / día producción	Observaciones
Muelle 11 Balears	Fábrica de hielo	Cofradía Pescadores BCN	Max: 56t/día	

### 2.2.4. Estaciones marítimas

Situación	Propietario	Tráfico que sirve	Superficie (m²)	Núm. fingers
Muelle 01 Adossat, E.M. A	Creuers del Port de Barcelona, SA	Internacional	5.715	2
Muelle 01 Adossat, E.M. B	Creuers del Port de Barcelona, SA	Internacional	6.756	2
Muelle 01 Adossat, E.M. C	Creuers del Port de Barcelona, SA	Internacional	4.143	3
Muelle 01 Adossat, E.M. D	Costa Crociere SpA	Internacional	7.944	3
Muelle 01 Adossat, E.M.E	Barcelona Cruise Terminal	Internacional	8.375	2
Muelle 18 Barcelona Nord	Creuers del Port de Barcelona, SA	Internacional	1.934	1
Muelle 18 Barcelona Sud	Creuers del Port de Barcelona, SA	Internacional	1.934	1
Muelle 18 Barcelona Nord	Autoritat Portuària de Barcelona	Baleares	1.513	2
Muelle 19 Sant Bertran	Terminal Ferry de BCN, SRLU	Internacional y Baleares	2.277	3
Muelle 21A Costa	Grimaldi Terminal Barcelona, SL	Internacional	3.107	1
Muelle 15B Espanya	Autoritat Portuària de Barcelona	Internacional	516	Ninguno

### 2.2.5. Instalaciones pesqueras

Clase de instalación	Situación	Superficie (m²)
Lonja	Muelle 10 Pescadors	1.500
Secadero de redes	Muelle 10 Pescadors	2.500
Casetas pescadores	Muelle 10 Pescadors	437
Casetas pescadores	Muelle 11 Balears	653
Almacén reparación redes	Muelle 11 Balears	2.013

### 2.2.6. Edificaciones e instalaciones de uso público

Situación	Propietario	Uso	Características
Passeig de l'Agrícola	Restaurant Oliver	Restaurant	267m²
c/ Anselm Clavé	Port de Barcelona	Sede Port 2000, oficinas	-
Ronda del Port, tramo 1	Port de Barcelona	Puerta n. 2 de entrada / salida a zona comercial	Control Policía Portuària + Guardia Civil (contrarregistro)
Ronda del Port, tramo 3	Port de Barcelona	Puerta n. 25 de entrada / salida a zona comercial	Control Policía Portuària + Guardia Civil (contrarregistro)
Ronda del Port, tramo 5	Port de Barcelona	Guardia Civil / Transportistas	Edificio de 3.730 m²
Ronda del Port, tramo 5	Port de Barcelona	Puerta n. 28 de salida desde zona comercial	Control Guardia Civil (contrarregistro)
Ronda del Port, tramo 6	Port de Barcelona	Policía Portuària y talleres APB	19.500 m²
Ronda del Port, tramo 6	Port de Barcelona	Puerta n. 29 de entrada a zona comercial	Control Policía Portuària
Ronda del Port, tramo 6	Port de Barcelona	Puerta n. 30 de entrada a zona comercial	Control Policía Portuària
Ronda del Port, tramo 7	Port de Barcelona	Puerta n. 33 de entrada /salida a ZAL	Control Policía Portuària
Muelle 09 Escar	Port de Barcelona	Jubilados APB / Liga Naval	Superficie: 780 m²
Muelle 16 Bosch i Alsina	Port de Barcelona	Dispensario médico	Edificio de 600 m²
Muelle 17 Drassanes	Port de Barcelona	Sede / oficinas	Edificio de 1.060 m²
Muelle 19 Sant Bertran	Port de Barcelona	Apostolado del Mar	Edificio de 3 plantas (300 m² per planta)
Muelle Adossat Treminal C	Port de Barcelona	Stella Maris	Local
Muelle 29 Príncep d'Espanya	Port de Barcelona	Policia Nacional / Despachos	Edificio de 4.160 m²
Muelle 32 Inflamables	Port de Barcelona	Parking público camiones	Explanada de 50.615 m²
Muelle 32 Inflamables	Port de Barcelona	Puerta n. 31 de entrada/salida a Muelle de Inflamables	Control Policía Portuària + Guardia Civil (contrarregistre)
Muelle 32 Inflamables	Port de Barcelona	Instalaciones destinadas al servicio de practicage	Amarres de embarcaciones, locales, explanada taller y torre de control de los prácticos
Zal II	Port de Barcelona	Nuevo PIF	5.729 m² de sup. construida en 2 plantas, con 8 zonas operativas.
Muelle 16A Bosch i Alsina	Barcelona Serveis Municipals, SA	Parking público de turismos	Sup. Subterranea de 7.263 m² + 881 m² rampes
Muelle 08A Nou	Club Natació Atlètic Barceloneta	Parking público de turismos	Sup. Subterranea d'11.285 m² + 385 m² rampes
Muelle 08A Nou	Club Natació Atlètic Barceloneta	Piscina y otras instalaciones deportivas	Superficie: 8.939 m²
Muelle 08A Nou	Club Natació Barcelona	Piscina y otras instalaciones deportivas	Superficie: 21.512 m²
Muelle 22 Contradic	Coma y Ribas, SA	Báscula	Superficie: 200 m²
Muelle 02 Oriental	Creu Roja del Mar	Salvamento	Parte Edificio de 120 m²
Carrer Y, Zona Sud	Aduana	Almacén de la Aduana	Parcela y nave de 4.926 m²
Muelle 17 Drassanes	Aduana	Aduana	Edificio de 4.840 m²
Muelle 14A Dipòsit	Empark Aparcam. i Serveis, SA	Parking público de turismos	Sup. Subterranea de 13.861 m² + 818 m² rampes



Situación	Propietario	Uso	Características
Ronda del Port, tramo 5	Estibarna	Sede / oficinas	Edificio de 1.661 m <sup>2</sup> Resto parcela 5.600 m <sup>2</sup>
Ronda del Port, tramo 6	Estibarna	Centro asistencial y de Formación Profesional	1.090 m <sup>2</sup>
Carrer Y, Zona Sud	GALP Distribución Oil España	Gasolinera	Superficie: 2.371 m <sup>2</sup>
Muelle 12A Relotge	Ocean Port Vell, SA	Marina para embarcaciones deportivas y de recreo	Superficie: 118,611 m <sup>2</sup>
Desdoblamiento del muelle de la Energía	Muelles y Espacios Portuarios, SA	Gasolinera del Truck Center	Superficie: 5.493 m <sup>2</sup>
Muelle 15D Espanya	Real Club Marítimo de Barcelona	Marina para embarcaciones deportivas y de recreo	Superficie: 18.241 m <sup>2</sup>
Muelle 15D Espanya	Real Club Náutico de Barcelona	Marina para embarcaciones deportivas y de recreo	Superficie: 24.765 m <sup>2</sup>
Muelle 23 Oest	Terminal Catalunya, SA	Báscula	Superficie: 200 m <sup>2</sup>
Muelle 14 Dipòsit	Universitat Politècnica de Catalunya	Facultad de Nautica	Edificio de 1.480 m <sup>2</sup> Resto parcela 2.085 m <sup>2</sup>
Muelle 18 Barcelona	World Trade Center BCN	Oficinas APB	Diversas superficies (8.278 m <sup>2</sup> ) en complejo WTC
Muelle Adossat 00A	Port de Barcelona	Oficinas Muelle Adossat	Superficie: 1962 m <sup>2</sup>
Muelle Adossat 00A	Port de Barcelona	Aparcamiento Muelle Adossat	Superficie: 4808m <sup>2</sup>
Muelle Adossat	Cat Helicòpters	Heliport	3524m <sup>2</sup>
Muelle 14 Dipòsit	Col.legi de Pesadors	Oficinas Col. Pesadors Edificio Demolido o Fuera de actividad	Edificio ha revertido sin uso o demolido de 283,5 m <sup>2</sup> Resto de plantas: 850 m <sup>2</sup>

## 2.4. Instalaciones para buques

### 2.4.1. Diques

#### 2.4.1.1. Diques secos

Situación	Propietario	Eslora (m)	Manga (m)	Calado referido al 0 del Puerto (m)	Capacidad (Tm)
Dársena del dique	Marina Barcelona 92, SA	215	35	8,5	50.000

#### 2.4.1.2. Diques flotantes

Retirado 15/09/2011

#### 2.4.2. Varaderos

Situación	Propietario	Nº de rampas iguales	Longitud de rampa (m)	Anchura (m)	Pendiente (%)	Calado en el extremo (m)	Máx. Tm buque admisible
Muelle 09 Escar	Marina Barcelona 92, SA	--	105/125/122	9/10,5/14	4,6	9	Travelift: 150 Tm Syncrolift: 1.600 Tm

#### 2.4.3. Astilleros

Situación	Propietario	Nº de gradas	Longitud gradas (m)	Anchura gradas (m)	Superficie (m <sup>2</sup> )
Muelle 02 Llevant	Barcelona Nautic Center, SL	Ninguna	--	--	12.845
Muelle 02 Llevant	Fundació Priv. Navegació Oceànica BCN	Ninguna	--	--	2.487
Muelle 03 Dic Flotant / 05 Occidental / 06 Catalunya/07-08-09 Dársena de la Indústria	Marina Barcelona 92, SA	Ninguna	--	--	69.284

#### 2.4.4. Servicio de suministro a buques

Clase de suministro	Situación	Núm. de tomas	Capacidad horaria de cada toma	Capacidad horaria del muelle	Suministrador
Gasóleo (pesca)	Muelle Baleares 11B	1	2 t	-	REPSOL
Gasolina	OneOcean Port Vell	1	2,7 t	-	SHELL
Gasóleo	OneOcean Port Vell	2	6,6 t	-	SHELL
Gasóleo	OneOcean Port Vell	1	2,7 t	-	SHELL
Gasóleo	OneOcean Port Vell	1	13,2 t	-	SHELL
Gasóleo y fuel oil	Toda la zona I (buque-tanque)	-	200/500 m <sup>3</sup>	-	REPSOL
Gasóleo y fuel oil	Toda la zona I (2 buque-tanque)	-	250/500 m <sup>3</sup>	-	CEPSA
Gasóleo y fuel oil	Toda la zona I (2 buque-tanque)	-	100/250 m <sup>3</sup>	-	MEROIL/TRADEBE

## 2.5. Medios mecánicos de tierra

### 2.5.1. Grúas

#### 2.5.1.1. Grúas de muelle

Situación	Propietario	Número	Tipo	Marca	Energía que emplea	Fuerza (tm)	Alzada sobre BMVE (m)	Rendimiento en condiciones normales	Año de construcción
Adossat	TERMINAL PORT NOU, SA	1	Grúa pórtico	Babcock Kocks	A.T. 6.000 v.	41	24	30	1972
Adossat	TERMINAL PORT NOU, SA	1	Grúa pórtico	Demag	A.T. 6.000 v.	41	27	35	1969
Adossat	TERMINAL PORT NOU, SA	1	Grúa pórtico	Paceco	A.T. 6.000 v.	40	32	35	2009
Sud N.	APM TERMINALS BCN	1	Grúa pórtico	BABCOCK-WILCOX PX	A.T. 6.000 v.	52	29	35	1988
Sud N.	APM TERMINALS BCN	1	Grúa pórtico	Paceco PX	A.T. 6.000 v.	50	30,5	35	1996
Sud E.	APM TERMINALS BCN	1	Grúa pórtico	KONECRANES PPX	A.T. 6.000 v.	40	33	35	1993
Sud E.	APM TERMINALS BCN	2	Grúa pórtico	KONECRANES PPX	A.T. 6.000 v.	51	33,5	35	1999
Sud E.	APM TERMINALS BCN	2	Grúa pórtico	KONECRANES PPX	A.T. 6.000 v.	60	33,5	35	2003
Sud E.	APM TERMINALS BCN	1	Grúa pórtico	BABCOCK-WILCOX PX	A.T. 6.000 v.	45	26	35	1982
Sud E.	APM TERMINALS BCN	3	Grúa pórtico	ZPMC SPPX	A.T. 6.000 v.	65	41	35	2007
Sud E.	APM TERMINALS BCN	2	Grúa pórtico	ZPMC SPPX	A.T. 6.000 v.	65	41	35	2011
Sud E.	APM TERMINALS BCN	1	Grúa pórtico	ZPMC PX	A.T. 6.000 v.	65	41	35	2009
Prat	BEST	8	Grúa pórtico	ZPMC SPPX	A.T. 15.000 v.	61	42	35	2012
Prat	BEST	3	Grúa pórtico	ZPMC SPPX	A.T. 15.000 v.	61	47	35	2014

#### 2.5.1.2. Grúas automóviles

Situación Muelle	Propietario	Nº	Marca	Energía que emplea	Fuerza (tm)	Alzada sobre BMVE (m)	Rendimiento en condiciones normales	Año de construcción
Oest	COMA Y RIBAS, SL		Gotwald HMK260EG	Gasóleo	63 t			2006
Oest	COMA Y RIBAS, SL	1	Gotwald HMK300EG	Gasóleo	80 t			2001
Ppe España	MANIPULADORA DE MERCANCIAS, SL	1	Gottwald HMK 300EG	Gasóleo	100t			1992
Ppe España	MANIPULADORA DE MERCANCIAS, SL	1	Gottwald AMK 300G	Gasóleo	104t			2006
Ppe España	MANIPULADORA DE MERCANCIAS, SL	1	Gottwald AMK 45-21	Gasóleo	104t			2002
Ppe España	MANIPULADORA DE MERCANCIAS, SL	1	Gottwald AMK 45-21 HMK 280	Gasóleo	104t			2002
Ppe España	MANIPULADORA DE MERCANCIAS, SL	1	Gottwald AMK 45-21 HMK 330EG	Gasóleo	104t			2002
Ppe España	MANIPULADORA DE MERCANCIAS, SL	1	Gottwald AMK HMK 330EG	Gasóleo	104t			2003
Ppe España	MANIPULADORA DE MERCANCIAS, SL	1	Fantuzzi Reggiane MHC40	Gasóleo	28t			2000
Ppe España	MANIPULADORA DE MERCANCIAS, SL	1	Demag Deutz AC 200	Gasóleo	200 t			2006
Ppe España	MANIPULADORA DE MERCANCIAS, SL	1	Fantuzzi MCH40	Gasóleo	40 t			2006
Adossat	TERMINAL PORT NOU, SA	1	Liebherr LHM 500	Gasóleo	140 t			2007

#### 2.5.1.3. Número de grúas. Resumen

Tipo	Del servicio	De particulares	Total
<b>Portacontenedores</b>		<b>28</b>	<b>28</b>
De pórtico:			
Hasta 6 Tm	-		
Mayor de 16 Tm	-		
<b>Total de pórtico</b>	-		
<b>Automóviles</b>	-	<b>12</b>	<b>12</b>
<b>Otras grúas</b>	-	<b>0</b>	<b>0</b>
<b>TOTAL</b>	-	<b>40</b>	<b>40</b>

#### 2.5.2. Instalaciones especiales de carga y descarga

Situación	Propietario	Año de construcción	Características
Contradic (N)	TRAFICO DE MERCANCIAS, SA	1935-41-69	Instalaciones para el embarque de potasas y sal
Contradic (E)	ERGRANSA, SA	1963-80	Estación receptora de granos y semillas
Contradic (S)	PORTCEMEN, SA	1975	Silos para cemento y clínker
Oest	BUNGE IBERICA, SA	1979-81	Planta de molturación de haba de soja
Oest	CLH, SA	1929 i ampliacions	Depósitos de productos petrolíferos
Álvarez de la Campa	CARGILL ESPAÑA, SA	1979	Planta de molturación de haba de soja
de la Energía	DECAL ESPAÑA, SA	1992 i ampliacions	Depósitos de productos petrolíferos y químicos
de la Energía	KOALAGAS, SA	1992-01	Depósitos de gas propano
de la Energía	TERMINALES QUÍMICOS, SA	1975 i ampliacions	Depósitos de productos petrolíferos y químicos
de la Energía	TERMINALES PORTUARIAS, SA	1973 i ampliacions	Depósitos de productos petrolíferos y químicos

Situación	Propietario	Año de construcción	Características
de la Energía	TEPSA-TERQUIMSA	2016	Cargador ferroviario
de la Energía	RECEPTORA DE LÍQUIDOS, SA	1975 i ampliacions	Depósitos de aceites a granel
de la Energía	ENAGAS, SA	1969 i ampliacions	Planta de regasificación
de la Energía	MEROIL, SA	2003 i ampliacions	Depósitos de productos petrolíferos
de la Energía	MEROIL TANK, SL	2012	Depósitos de productos petrolíferos
de la Energía	TRADEBE PORT SERVICES, SL	2013	Depósitos de productos petrolíferos

### 2.5.3. Material móvil ferroviario

Propietario	Clase de material	Nº	Energía que emplea	Tonelaje de arrastre Capacidad de carga (Tm)	Ancho de vía	Año de Construcción
APM Terminal	Grúa Jaso 262 RMG 802	1	Electricidad			1997
APM Terminal	Grúa RMG- Paceco	1	Electricidad			2017
GRIMALDI TERMINAL BARCELONA	Rampa Móvil Ferroviaria	1	Hidráulica			
SETRAM	Rampa Móvil Ferroviaria	2	Hidráulica			
AUTOTERMINAL	Rampa Móvil Ferroviaria	4	3 Electricidad /1 Manual			
BEST	Rail Mounted Gantry RMG-1	2	Electricidad			2013

### 2.5.4. Material auxiliar de carga, descarga y transporte

Clase de material	Propietario	Nº	Marca	Energía que utiliza	Características	Año
FLT - Forklift	APM TERMINALS BARCELONA, SLU	2	FANTUZZI	GA	10 t	2007
FLT - Forklift	APM TERMINALS BARCELONA, SLU	2	KALMAR	GA	9 t	2006
Reach-Stacker	APM TERMINALS BARCELONA, SLU	1	KALMAR	GA	45 t	2006
Reach-Stacker	APM TERMINALS BARCELONA, SLU	1	SISU	GA	45 t	1998
Straddle Carrier	APM TERMINALS BARCELONA, SLU	15	KALMAR	GA	50 t	2005
Straddle Carrier	APM TERMINALS BARCELONA, SLU	6	KALMAR	GA	40 t	2000
Straddle Carrier	APM TERMINALS BARCELONA, SLU	5	NELCON	GA	40 t	2002
Straddle Carrier	APM TERMINALS BARCELONA, SLU	12	NELCON	GA	50 t	2001
Straddle Carrier	APM TERMINALS BARCELONA, SLU	12	NOELL	GA	50 t	2007
Straddle Carrier	APM TERMINALS BARCELONA, SLU	29	KONECRANES	GA	60 t	2019
Straddle Carrier	APM TERMINALS BARCELONA, SLU	8	SISU	GA	45 t	1998
Straddle Carrier	APM TERMINALS BARCELONA, SLU	5	TEREX	GA	60 t	2011
Carretilla Contrapesada	AUTOTERMINAL SA	1	CATERPILLAR DP60	GA	6 t	1997
Mafis	AUTOTERMINAL SA	1	HYSTER H16XM-6	GA	16 t	2007
FLT - Forklift	AUTOTERMINAL SA	1	J2.5XN-717	EL	2,5 t	2010
Cesta elevadora	AUTOTERMINAL SA	1	GENIE Z - 34/22	GA	12,5 m altura	2008
Mafis	AUTOTERMINAL SA	1	TERBERG H16XM-6	GA	16 t	2007
Mafis	AUTOTERMINAL SA	1	TERBERG RT282	GA	165 t	2010
Carretilla elevadora	BARCELONA CONTAINER DEPOT SERVICE SL	2	DAEWOO D30S	GA	3 t	1998
Apilador de vacíos	BARCELONA CONTAINER DEPOT SERVICE SL	10	HYSTER H22XM-12ec	GA	9 t	2016
Apilador de vacíos	BARCELONA CONTAINER DEPOT SERVICE SL	4	HYSTER H22XM-12ec	GA	9 t	2015
Carretilla elevadora	BARCELONA CONTAINER DEPOT SERVICE SL	1	HYSTER H6.00XL	GA	6 t	1998
Apilador de vacíos	BARCELONA CONTAINER DEPOT SERVICE SL	1	KALMAR DC13,6XLEC4	GA	10 t	1996
Carretilla elevadora	BARCELONA CONTAINER DEPOT SERVICE SL	1	KALMAR LMV12600	GA	12 t	1984
Apilador de vacíos	BARCELONA CONTAINER DEPOT SERVICE SL	1	LINDE C-80/5	GA	8 t	1998
Carretilla elevadora	BARCELONA CONTAINER DEPOT SERVICE SL	1	LINDE H60D	GA	6 t	1998
Carro autoportante	BARCELONA NAUTIC CENTER SL	1	BOAT LIFT	GA	80 t	2017
Travel lift	BARCELONA NAUTIC CENTER SL	1	EDEN TECHNOLOGY	GA	160 t	2015
Tolva	COMA Y RIBAS SL	1	CHIA	EL	80 m³	2006
Básculas	COMA Y RIBAS SL	1	EPELSA	EL	60 t	2005
Cesta elevadora	COMA Y RIBAS SL	1	TKD TL 2400-2J	GA	24 metros	2000
Carretilla elevadora	COMA Y RIBAS SL	1	HU LIFT CPCD40	GA	4 t	2008
Cuchara	COMA Y RIBAS SL	1	VERSTEGEN		32 m³	2006
Cuchara	COMA Y RIBAS SL	1	VERSTEGEN		21,53 m³	2006
Pala cargadora	ERGRANSA SA	1	BOBCAT CLARK 906 h	GA	6 t	2011
Pala cargadora	ERGRANSA SA	1	BOBCAT CAT950	GA	18 t	2010
Pala cargadora	ERGRANSA SA	1	BOBCAT CLARK 950	GA	6 t	2011
Pala cargadora	ERGRANSA SA	2	GEHL 7810	GA	1,6 t	2008
Básculas	ERGRANSA SA	1	METTLER TOLEDO	EL	60 t	1999
Turismo	GRIMALDI TERMINAL BARCELONA SL	1	FIAT DOBLO	GA		2017
Turismo	GRIMALDI TERMINAL BARCELONA SL	1	FIAT PANDA	GA		2016

Clase de material	Propietario	Nº	Marca	Energía que utiliza	Características	Año
Furgoneta	GRIMALDI TERMINAL BARCELONA SL	4	FIAT TALENTO	GA		2017
Carretilla Contrapesada	GRIMALDI TERMINAL BARCELONA SL	1	KALMAR DCB32	GA	32 t	2002
Carretilla elevadora	GRIMALDI TERMINAL BARCELONA SL	1	TOYOTA F040	GA	4 t	2006
Mafis	GRIMALDI TERMINAL BARCELONA SL	10	KALMAR RTR618i	GA		2017
Reach-Stacker	GRIMALDI TERMINAL BARCELONA SL	1	SISU RSD 4531-4TL	GA	42 t	1998
Mafis	GRIMALDI TERMINAL BARCELONA SL	5	TERBERG RT223	GA	46 t	2013
Carretilla elevadora	LAVADEROS DE CISTERNAS SA	1	CATERPILLAR DP25N	GA	2,5 t	2005
Reach-Stacker	LAVADEROS DE CISTERNAS SA	1	KALMAR DCF90-45E7	GA	9 t	2003
Mafis	LAVADEROS DE CISTERNAS SA	1	KALMAR TRX 182	GA	10,8 t	2004
Carretilla elevadora	LOGISTICA DE TIERRA SL	1	CATERPILLAR DP18NTD	GA	1,8 t	2015
Carretilla elevadora	LOGISTICA DE TIERRA SL	2	CATERPILLAR DP18NTD	GA	1,8 t	2016
Carretilla elevadora	LOGISTICA DE TIERRA SL	1	CATERPILLAR EP16N	EL	1,6 t	2011
Carretilla elevadora	LOGISTICA DE TIERRA SL	1	CATERPILLAR EP18N	EL	1,8 t	2016
Carretilla elevadora	LOGISTICA DE TIERRA SL	1	CATERPILLAR EP20CN	EL	2 t	2006
Carretilla elevadora	LOGISTICA DE TIERRA SL	1	CATERPILLAR EP20PN	EL	2 t	2016
Trampaleta	LOGISTICA DE TIERRA SL	1	CATERPILLAR NPV20N	EL	2 t	2009
Carretilla elevadora	LOGISTICA DE TIERRA SL	1	CROWN ESR5260	EL	1,4 t	2011
Carretilla elevadora	LOGISTICA DE TIERRA SL	1	HYSTER J1.8XNT	EL	1,8 t	2019
Carretilla elevadora	LOGISTICA DE TIERRA SL	1	MANITOU MI35D	GA	3,5 t	2015
Carretilla elevadora	LOGISTICA DE TIERRA SL	1	MITSUBISHI FD45K-MC	GA	4,5 t	2015
Carretilla elevadora	LOGISTICA DE TIERRA SL	1	NISSAN	GA	2,5 t	2007
Plataforma	MANIPULADORA DE MERCANCIAS SL	2		GA	2 CUELLOS	2006
Grupo electrógeno	MANIPULADORA DE MERCANCIAS SL	1	CATERPILLAR	GA		2006
Minicargadora	MANIPULADORA DE MERCANCIAS SL	1	CATERPILLAR 246	GA		2006
Carretilla elevadora	MANIPULADORA DE MERCANCIAS SL	2	CATERPILLAR B 345 B	GA		2002
Carretilla elevadora	MANIPULADORA DE MERCANCIAS SL	1	CATERPILLAR B 385 B	GA		2002
Pala cargadora	MANIPULADORA DE MERCANCIAS SL	1	CATERPILLAR B 438 B	GA		2006
Carretilla elevadora	MANIPULADORA DE MERCANCIAS SL	1	CATERPILLAR B 438 B	GA		2002
Pala cargadora	MANIPULADORA DE MERCANCIAS SL	1	CATERPILLAR DP 15	GA		2006
Carretilla elevadora	MANIPULADORA DE MERCANCIAS SL	7	CATERPILLAR DP 15	GA		2002
Grúa hidráulica (chatarra)	MANIPULADORA DE MERCANCIAS SL	2	CATERPILLAR MN CAT 140G	GA		2006
Grúa hidráulica (chatarra)	MANIPULADORA DE MERCANCIAS SL	3	CATERPILLAR SERIE 300 330 BL	GA		2006
Pala cargadora	MANIPULADORA DE MERCANCIAS SL	1	CATERPILLAR SERIE G 950 G	GA		2006
Pala cargadora	MANIPULADORA DE MERCANCIAS SL	1	CATERPILLAR SERIE G 972 G	GA		2006
Pala cargadora	MANIPULADORA DE MERCANCIAS SL	1	CATERPILLAR SERIE G 980 G	GA		2006
Carretilla elevadora	MANIPULADORA DE MERCANCIAS SL	1	CATERPILLAR V 330 B	GA		2002
Reach-Stacker	MANIPULADORA DE MERCANCIAS SL	1	FANTUZZI - REGGIANI CS 45	GA		2006
Plataforma Elevadora	MANIPULADORA DE MERCANCIAS SL	1	GENIE S 85	GA		2006
Carretilla elevadora	MANIPULADORA DE MERCANCIAS SL	5	HYSTER 4.500XM	GA	4,5 t	2002
Carretilla elevadora	MANIPULADORA DE MERCANCIAS SL	3	HYSTER C H 80	GA	8 t	2002
Carretilla elevadora	MANIPULADORA DE MERCANCIAS SL	1	HYSTER F H 32.00	GA	32 t	2007
Carretilla elevadora	MANIPULADORA DE MERCANCIAS SL	2	HYSTER F H 32.00	GA	32 t	2002
Carretilla elevadora	MANIPULADORA DE MERCANCIAS SL	1	HYSTER F H 32.00	GA	32 t	2002
Carretilla elevadora	MANIPULADORA DE MERCANCIAS SL	1	HYSTER F H 32.00	GA	32 t	2002
Carretilla elevadora	MANIPULADORA DE MERCANCIAS SL	2	HYSTER H 16.00XL	GA	16 t	2002
Plataforma Elevadora	MANIPULADORA DE MERCANCIAS SL	1	HYSTER H 2.500	GA		2006
Carretilla elevadora	MANIPULADORA DE MERCANCIAS SL	4	HYSTER H 3.5 FT	GA	3,5 t	2002
Carretilla elevadora	MANIPULADORA DE MERCANCIAS SL	1	HYSTER H 48.00 XMS	GA	48 t	2002
Carretilla elevadora	MANIPULADORA DE MERCANCIAS SL	2	HYSTER H 5.5 FT GLP	GA	5,5 t	2002
Carretilla elevadora	MANIPULADORA DE MERCANCIAS SL	2	HYSTER H 5.5 FT GLP	GA	5,5 t	2002
Carretilla elevadora	MANIPULADORA DE MERCANCIAS SL	2	HYSTER H.18	GA	16 t	2002
Carretilla elevadora	MANIPULADORA DE MERCANCIAS SL	1	HYSTER RS45-31CH	GA	42 t	2019
Carretilla elevadora	MANIPULADORA DE MERCANCIAS SL	5	HYSTER H4.500XM	GA	4,5 t	2002
Carretilla elevadora	MANIPULADORA DE MERCANCIAS SL	1	HYSTER X20-XM	GA	20 t	2002
Carretilla elevadora	MANIPULADORA DE MERCANCIAS SL	2	HYSTER XL H 16.00	GA	16 t	2002
Carretilla elevadora	MANIPULADORA DE MERCANCIAS SL	5	HYSTER XM H 4.00	GA	4 t	2002
Reach-Stacker	MANIPULADORA DE MERCANCIAS SL	2	KALMAR	GA	40 t	2006
Reach-Stacker	MANIPULADORA DE MERCANCIAS SL	1	KONECRANES TC5	GA	40 t	2019
Reach-Stacker	MANIPULADORA DE MERCANCIAS SL	1	KONECRANES SMV32-1200C	GA	32 t	2019



Clase de material	Propietario	Nº	Marca	Energía que utiliza	Características	Año
Reach-Stacker	MANIPULADORA DE MERCANCIAS SL	1	KALMAR DCE 90-45 E8	GA	40 t	2006
Grúa hidráulica (chatarra)	MANIPULADORA DE MERCANCIAS SL	1	LIEBHERR R-904	GA		2006
Grúa hidráulica (chatarra)	MANIPULADORA DE MERCANCIAS SL	3	LINDE H 80 D	GA		2002
Grúa hidráulica (chatarra)	MANIPULADORA DE MERCANCIAS SL	1	MANTSINEN 110 RCT HARBOR	GA		2006
Grúa hidráulica (chatarra)	MANIPULADORA DE MERCANCIAS SL	2	MANTSINEN 60 RCT HARBOR	GA		2007
Barredora	MANIPULADORA DE MERCANCIAS SL	2	PIQUERSA H 2000	GA	Titular	2006
Mafis	MANIPULADORA DE MERCANCIAS SL	8	TERBERG	GA		2009
Reach-Stacker	MANIPULADORA DE MERCANCIAS SL	1	TERX TFC 45 R	GA	40 t	2009
Pala cargadora	MANIPULADORA DE MERCANCIAS SL	1	VOLVO L 180 E	GA		2006
Carretilla elevadora	SPAIN CONTAINER DEPOT SL	1	HYSTER H2 50 XC	GA		1998
Carretilla elevadora	SPAIN CONTAINER DEPOT SL	1	KALMAR DCF80 - 45 E7	GA		2010
Carretilla elevadora	SPAIN CONTAINER DEPOT SL	1	KALMAR DCF80 - 45 E7	GA		2010
Carretilla elevadora	SPAIN CONTAINER DEPOT SL	1	KALMAR DCG90 - 45 ES7	GA		2018
Carretilla elevadora	SPAIN CONTAINER DEPOT SL	1	KALMAR DCG90 - 45 ES7	GA		2018
Furgoneta	SETRAM	8	MERCEDES VITO	GA	3,1 t	2017
Carretilla elevadora	SETRAM	1	NISSAN	GA	0,5 t	1999
Turismo	SETRAM	1	NISSAN/LEAF	EL	1,945 t	2017
Furgoneta	SETRAM	3	Peugeot/Partner	EL	2,25 t	2016
Turismo	SETRAM	2	SEAT/LEON	GA	1,810 t	2016
Turismo	SETRAM	2	SEAT/LEON	1	1,810 t	2018
Automatic Static Crane (A.S.C)	TERMINAL CATALUNYA SA - BEST	36	KONECRANES	EL	40 t	2012
Automatic Static Crane (A.S.C)	TERMINAL CATALUNYA SA - BEST	6	KONECRANES	EL	40 t	2018
Automatic Static Crane (A.S.C)	TERMINAL CATALUNYA SA - BEST	12	KONECRANES	EL	40 t	2014
Carretilla elevadora	TERMINAL CATALUNYA SA - BEST	1	HYSTER	GA	18 t	2013
Carretilla elevadora	TERMINAL CATALUNYA SA - BEST	1	HYSTER	GA	40 t	2013
Reach-Stacker	TERMINAL CATALUNYA SA - BEST	1	KONECRANES	GA	40 t/18,5 m	2018
Reach-Stacker	TERMINAL CATALUNYA SA - BEST	1	PPM	GA	40 t/18,5 m	1998
Reach-Stacker	TERMINAL CATALUNYA SA - BEST	7	TEREX	GA	40 t/18,5 m	2006
Reach-Stacker	TERMINAL CATALUNYA SA - BEST	1	TFC 45R	GA	40 t/18,5 m	2009
Straddle Carrier	TERMINAL CATALUNYA SA - BEST	6	KALMAR- CARGOTEC	GA	50 t / 7 m	2018
Straddle Carrier	TERMINAL CATALUNYA SA - BEST	26	KALMAR- CARGOTEC	GA	50 t / 7 m	2012
Tractora Terminales	TERMINAL CATALUNYA SA - BEST	3	MAFI	GA		2011
Tractora Terminales	TERMINAL CATALUNYA SA - BEST	6	TERBERG	GA		2007
Carretilla elevadora	TERMINAL PORT NOU SA	1	DOOSAN D35S-2		Hasta 3,5 t	2007
Carretilla elevadora	TERMINAL PORT NOU SA	4	DOOSAN D40S-2	GA	4 t	2007
Carretilla elevadora	TERMINAL PORT NOU SA	1	FIAT E-15-N	EL		1986
Carretilla elevadora	TERMINAL PORT NOU SA	1	HYSTER F6A		7 t	1997
Carretilla elevadora	TERMINAL PORT NOU SA	1	HYSTER H1400		14 t	1990
Carretilla elevadora	TERMINAL PORT NOU SA	2	HYSTER H1400	GA	16 t	1994
Carretilla elevadora	TERMINAL PORT NOU SA	1	KALMAR DCF 420-12		42 t	2014
Carretilla elevadora	TERMINAL PORT NOU SA	1	KALMAR RO/RO	GA	28 t	1998
Carretilla elevadora	TERMINAL PORT NOU SA	5	TOYOTA	GA	4 t	2005
Carretilla elevadora	TERMINAL PORT NOU SA	6	TOYOTA	GA	4 t	2001
Carretilla elevadora	TERMINAL PORT NOU SA	2	TOYOTA	GA	4 t	2000
Cesta elevadora	TERMINAL PORT NOU SA	1	TEC CONTAINER C.M.U.		6 t	2009
Barredora	TERMINAL PORT NOU SA	1	PIQUERSA	GA		1999
Plataforma	TERMINAL PORT NOU SA	2	BUISCAR W 1502		60 t	2000
Plataforma	TERMINAL PORT NOU SA	1	BUISCAR W 1502		60 t	1998
Plataforma	TERMINAL PORT NOU SA	2	FABRISEM SPC		65 t	2008
Plataforma	TERMINAL PORT NOU SA	1	FABRISEM SPC 65 2E		45 t	2018
Plataforma	TERMINAL PORT NOU SA	1	FABRISEM SPC 65 2E		65 t	2018
Plataforma	TERMINAL PORT NOU SA	2	TEC CONTAINER: BA-128		65 t	2018
Plataforma	TERMINAL PORT NOU SA	2	FABRISEM SPC		65 t	2007
Plataforma	TERMINAL PORT NOU SA	2	FABRISEM SPC		65 t	2014
Plataforma (Roll Trailer)	TERMINAL PORT NOU SA	1	FABRISEN LWRT 4545		45 t	2016
Plataforma Elevadora	TERMINAL PORT NOU SA	1	GENIE Z-5/2TRT	GA		1999
Reach-Stacker	TERMINAL PORT NOU SA	1	KALMAR DRD 420-6055		40 t	1999
Reach-Stacker	TERMINAL PORT NOU SA	1	KALMAR DRS 4527-55		40 t	2002

Clase de material	Propietario	Nº	Marca	Energía que utiliza	Características	Año
Reach-Stacker	TERMINAL PORT NOU SA	2	KALMAR DRS 4531-55		45 t	2004
Reach-Stacker	TERMINAL PORT NOU SA	1	KALMAR DRF 450-60S5X		40 t	2008
Reach-Stacker	TERMINAL PORT NOU SA	1	SANY - SRSC45GC		45 t	2019
Reach-Stacker	TERMINAL PORT NOU SA	1	SANY - SRSC45GC		45 t	2019
Reach-Stacker	TERMINAL PORT NOU SA	1	SANY - SRSC45GC		45 t	2019
Reach-Stacker	TERMINAL PORT NOU SA	2	KALMAR DRF 450-60S5X		40 t	2009
Prolongador/balancin (SPREADER)	TERMINAL PORT NOU SA	1	ZEUKO OH - 20/40' P05			2009
Tractora Terminales	TERMINAL PORT NOU SA	2	KALMAR PT-122		25 t	2010
Tractora Terminales	TERMINAL PORT NOU SA	1	KALMAR TR 618 IAL			2008
Tractora Terminales	TERMINAL PORT NOU SA	2	KALMAR TT 616 I		25 t	2014
Tractora Terminales	TERMINAL PORT NOU SA	1	RT 223 4x4		25 t	2019
Tractora Terminales	TERMINAL PORT NOU SA	3	SISU T R 160 AL		25 t	1999
Tractora Terminales	TERMINAL PORT NOU SA	1	TERBERG XLWRT		25 t	2001
FLT - Forklift (carretilla elevad.)	TERMINAL PORT NOU SA	3	Still-EGU 20	EL		2003
FLT - Forklift (carretilla elevad.)	TERMINAL PORT NOU SA	2	Toyota 7-PML-20/8	EL		2006
Transtainer- RTG	TERMINAL PORT NOU SA	2	KALMAR502618-16L2040 TW		50 t	2008
Turismo	TERMINAL PORT NOU SA	1	MITSUBISHI ASX			2016
Turismo	TERMINAL PORT NOU SA	1	SUBARU OUTBACK			
Turismo	TERMINAL PORT NOU SA	2	SUBARU XV			2016
Aspirador Industrial Remolcable	TRAFICO DE MERCANCIAS SA	1	ECOGAM	EL	2.700 m³/h	2014
Básculas	TRAFICO DE MERCANCIAS SA	6	SHENK BMP-10/8	ME	400 Tn/h	
Puente de carga	TRAFICO DE MERCANCIAS SA	1	URBASA	EL	400 Tn/h	1968
Cinta transportadora	TRAFICO DE MERCANCIAS SA	1	Varis	EL	1.122 m	1971
Camioneta	TRANS CATALA SL	1	S/D	GA		2000
Furgoneta	TRANS CATALA SL	1	S/D	GA		2003
Furgoneta	TRANS CATALA SL	1	S/D	EL		2018
Plataforma	TRANS CATALA SL	1	S/D	S/D		2003
Plataforma	TRANS CATALA SL	1	S/D	S/D		2017
Plataforma	TRANS CATALA SL	12	S/D	S/D		2017
Plataforma	TRANS CATALA SL	3	S/D	S/D		1998
Plataforma	TRANS CATALA SL	2	S/D	S/D		2004
Plataforma	TRANS CATALA SL	2	S/D	S/D		1999
Tractora Terminales	TRANS CATALA SL	1	S/D	GA		2011
Tractora Terminales	TRANS CATALA SL	1	S/D	GA		2005
Básculas	PAC GLOBAL SERVICES SPAIN SAU	1	S/D	EL	Báscula electrónica de plataforma	2014
Básculas	PAC GLOBAL SERVICES SPAIN SAU	1	S/D	EL	Báscula electrónica de plataforma	2015
Básculas	PAC GLOBAL SERVICES SPAIN SAU	1	COBOS	EL	Báscula electrónica 0.2/30 KG	2019
Básculas	PAC GLOBAL SERVICES SPAIN SAU	1	DYMO	EL	Báscula electrónica 0.4/5KGS	2018
Carretilla de interior	PAC GLOBAL SERVICES SPAIN SAU	1	LINDE E30	EL		S/D
Carretilla de interior	PAC GLOBAL SERVICES SPAIN SAU	1	LINDE E30	EL		S/D
Carretilla de interior	PAC GLOBAL SERVICES SPAIN SAU	1	LINDE E30	EL		S/D
Carretilla de interior	PAC GLOBAL SERVICES SPAIN SAU	1	LINDE E30	EL		S/D
Carretilla de interior	PAC GLOBAL SERVICES SPAIN SAU	1	LINDE E30	EL		S/D
Controlador Humedad - (temperatura)	PAC GLOBAL SERVICES SPAIN SAU	1	DAC 2100 AIS	EL		2015
Barredora	PAC GLOBAL SERVICES SPAIN SAU	1	Dulevo Mod 700-EH 12v	EL		2014
Flejadora	PAC GLOBAL SERVICES SPAIN SAU	1	S/D	EL		2019
Flejadora	PAC GLOBAL SERVICES SPAIN SAU	1	CHT-400	EL	16MM	2015
Rampa Hidráulica (almacén)	PAC GLOBAL SERVICES SPAIN SAU	1	S/D	EL	100 KG	2014
Rampa Hidráulica (almacén)	PAC GLOBAL SERVICES SPAIN SAU	1	S/D	EL		2014

## 2.6. Material flotante

### 2.6.1. Dragas

Nombre	Propietario	Energía que utiliza	Eslora (m)	Manga (m)	Puntal (m)	Capacidad de cantera o cangilón	Año de construcción
-	-	-	-	-	-	-	-

### 2.6.2. Remolcadores

Nombre	Propietario	Energía que utiliza	Potencia (HP)	Eslora (m)	Manga (m)	Puntal (m)	Año de construcción
Cala Gulló	Remolcadores de Barcelona, SA	gasóleo	6.300	31,50	11,20	5,40	2016
Cala Sequer	Remolcadores de Barcelona, SA	gasóleo	6.300	31,50	11,20	5,40	2017
Montalt	Remolcadores de Barcelona, SA	gasóleo	6.530	29,50	11,00	4,00	2009
Montbrío	Remolcadores de Barcelona, SA	gasóleo	6.530	29,50	11,00	4,00	2007
Montclar	Remolcadores de Barcelona, SA	gasóleo	6.530	29,50	11,00	4,00	2009
Eliseo Vázquez	SAR Remolcadores, SL	gasóleo	4.000	26,45	15,25	3,30	2008
Salvador Dali	SAR Remolcadores, SL	gasóleo	5.073	27,55	15,25	3,30	2005
Willy T	SAR Remolcadores, SL	gasóleo	5.362	27,55	15,25	3,30	2008

### 2.6.3. Gánguiles, gabarras y barcazas

Nombre	Propietario	Energía que utiliza	Potencia (H.P.)	Eslora (m)	Manga (m)	Puntal (m)	Capacidad m3 ó GT	Año de construcción
BARCAZA B-4	Port-Sub, SL	-	-	30,00	7,01	2,00	119,00	1968
SUBMAR UNO	Port-Sub, SL	gasóleo	410	12,50	4,00	1,90	23,00	2005

### 2.6.4. Grúas flotantes

Nombre	Propietario	Energía que utiliza	Características de la embarcación	Características del trabajo			Año de construcción
				Fuerza (Tm)	Alcance (m)	Altura sobre mar (m)	
-	-	-	-	-	-	-	-

### 2.6.5. Otros medios flotantes auxiliares de servicio

Nombre	Propietario	Tipo	Características	Año de construcción
Bombers Barcelona Cinc	APB	Bote semirígido	Bomberos submarinistas para salvamento marítimo	2014
Bombers Port de Barcelona	APB	Bote semirígido	Bomberos submarinistas para salvamento marítimo	2011
Consolat de Mar	APB	Embarcación pasaje	Atención autoridades y visitas	1992
Balast	ACSA-SORIGUÉ	Lancha	Limpieza de las aguas superficiales	2017
Graveta	ACSA-SORIGUÉ	Lancha	Limpieza de las aguas superficiales	2018
Saulo	ACSA-SORIGUÉ	Lancha	Limpieza de las aguas superficiales	2017
Cemesa Cinco	CEMESA	Lancha	Amarre	2008
Cemesa Seis	CEMESA	Lancha	Amarre	2008
Cemesa Siete	CEMESA	Lancha	Amarre	2008
Cemesa Ocho	CEMESA	Lancha	Amarre	2008
Cemesa B Tres	CEMESA	Lancha	Servicios auxiliares de puerto y recogida Marpol 5	2010
Deneb BCN	CORPORACIÓN DE PRÁCTICOS	Bote	Servicio de practicaje	2012
Nunki BCN	CORPORACIÓN DE PRÁCTICOS	Bote	Servicio de practicaje	2000
Orión BCN	CORPORACIÓN DE PRÁCTICOS	Bote	Servicio de practicaje	2008
Polar BCN	CORPORACIÓN DE PRÁCTICOS	Bote	Servicio de practicaje	2005
Sirius BCN	CORPORACIÓN DE PRÁCTICOS	Bote	Servicio de practicaje	2007
Spica BCN	CORPORACIÓN DE PRÁCTICOS	Bote	Servicio de practicaje	2017
Marpol SPRA	ECOIMSA	Barcaza	Recogida Marpol 1	2006
Trademar	ECOIMSA	Barcaza	Recogida Marpol 5	2018
Pelican 1000	ECOLMARE	Pelican	Servicios auxiliares y limpieza de aguas superficiales	2007
Instalsub Tarragona	INSTALSUB	Catamarán	Servicio de apoyo en trabajos submarinos	2003
Mooring Dos	MOORING & PORT SERVICES	Lancha	Amarre	2012
Mooring Tres	MOORING & PORT SERVICES	Lancha	Amarre	2008
Mooring Cuatro	MOORING & PORT SERVICES	Lancha	Amarre	2013
Mooring Cinco	MOORING & PORT SERVICES	Lancha	Amarre	2016
RL Barcelona	RUDDER LOGISTICS	Lancha	Servicios auxiliares de puerto	2009
Muñiz Vilas	SERMACO	Lancha	Servicios auxiliares de puerto	1993
Musya (ex-Sermaco Uno)	SERMACO	Lancha	Servicios auxiliares de puerto	2002
Marpol-V	SERVICIOS FLOTANTES	Barcaza	Recogida Marpol 5	2006
Servicios Flotantes	SERVICIOS FLOTANTES	Barcaza	Recogida Marpol 5	2002

Nombre	Propietario	Tipo	Características	Año de construcción
Jak Uno	TMA	Gabarra	Recogida Marpol 1	2017
Jak Dos	TMA	Gabarra	Recogida Marpol 5	2017
Stresless	VICENÇ RIBAS MESTRE	Lancha	Topografía marítima	2010

## 2.7. Accesos terrestres y comunicaciones

### 2.7.1. Accesos terrestres y comunicaciones interiores

#### Carretera

Una longitud total de 78,848 Km de sistema viario de los cuales 12,45 pertenecen a la Ronda del Puerto. Esta vía conecta los diferentes muelles y zonas de almacenamiento a lo largo del contorno del Puerto de Barcelona. Esta carretera dispone de dos carriles en cada sentido, en la mayor parte del recorrido. Aparte de la red periférica de circumvalación, hay vías de acceso y de servicio en cada muelle, pero tienen un carácter secundario en comparación con la vía principal de circulación, antes descrita.

#### Ferrocarril

La Red Ferroviaria del Puerto de Barcelona (en adelante RFPB) es parte integrante de la Red Ferroviaria de Interés General (en adelante R.F.I.G.) y está constituida por las infraestructuras ferroviarias (infraestructura de vía, superestructura de vía e instalaciones de seguridad y señalización ferroviaria) presentes en los tramos ferroviarios administrados por la Autoridad Portuaria de Barcelona (en adelante APB), así como de las terminales ferroviarias del Puerto de Barcelona.

En la actualidad todas las composiciones ferroviarias que acceden / salen en anchos Ibérico (IB)-UIC de las terminales ferroviarias del Puerto de Barcelona lo hacen a través de las Instalaciones Técnicas de Recepción / Expedición gestionadas por ADIF en Can Tunis-Morrot.

Asimismo, las composiciones ferroviarias que acceden / salen en ancho métrico (M) de las terminales ferroviarias del Puerto de Barcelona lo hacen a través del Ramal St Boi-Port de Barcelona, gestionado por FGC. Por no existir en la actualidad líneas ferroviarias electrificadas en la RFPB, todas las circulaciones / maniobras ferroviarias que se producen en zona de servicio del Puerto de Barcelona se realizan de forma exclusiva mediante tracción diésel. En la actualidad la RFPB se conecta con la red ferroviaria administrada por ADIF (perteneciente a la R.F.I.G.) a partir de tres accesos ferroviarios. La RFPB también está conectada a la red de ancho métrico administrada por FGC a través de un acceso.

La RFPB está compuesta por vías de tres anchos diferentes:

- Ancho Ibérico: 1.668 mm.
- Ancho UIC: 1.435 mm.
- Ancho Métrico: 1.000 mm.

Las vías generales de circulación en la RFPB disponen de una configuración de vía única banalizada sin electrificar, dando acceso a las terminales ferroviarias existentes en la zona de servicio del Puerto de Barcelona. La longitud total de vías de la RFPB, incluyendo las vías existentes dentro de las terminales ferroviarias del Puerto de Barcelona es de 47.323 metros.

El desglose de longitudes de vía según sus anchos es el siguiente:

- Ibérico, 3.666 mts.
- Métrico, 3.508 mts.
- Ibérico/Métrico, 675 mts.
- Ibérico/UIC, 34.178 mts.
- Ibérico/UIC-Métrico, 5.296 mts.

Así mismo, la RFPB está compuesta en la actualidad de 10 tramos ferroviarios, en sus anchos correspondientes, que enlazan los accesos ferroviarios con las diferentes terminales ferroviarias del Puerto de Barcelona:

- TRAMO I (Común): Tramo en ancho ibérico, métrico y UIC.	- TRAMO VI: Tramo en ancho métrico.
- TRAMO II: Tramo en ancho ibérico y UIC.	- TRAMO VII: Tramo en ancho ibérico y UIC.
- TRAMO III: Tramo en ancho ibérico y UIC.	- TRAMO VIII: Tramo en ancho ibérico y UIC.
- TRAMO IV: Tramo en ancho ibérico.	- TRAMO IX: Tramo en ancho ibérico y UIC.
- TRAMO V: Tramo en ancho ibérico y UIC.	- TRAMO X: Tramo en ancho ibérico y UIC.

#### 2.7.1.- Accesos terrestres

El puerto de Barcelona está situado tocando a un nudo de infraestructuras para el transporte terrestre. Se trata de una red ferroviaria y de autopistas que acercan el puerto a su hinterland. Entendiendo que la Ronda, una vía rápida trazada a lo largo del perímetro de la ciudad de Barcelona, pasa cerca del puerto, el acceso a la red de carreteras es inmediato.

Las principales vías son:

- Autopista AP-2, que enlaza con el centro del país, Aragón y el A-68 al norte de España y frontera francesa por Irún.
- Autopista de la Mediterránea AP-7, que enlaza al sur con Levante, centro de España y al norte, con la frontera francesa y la red europea de autopistas.
- Autopista AP-9, que enlaza con la AP-7 en la frontera francesa por la Jonquera.
- Autopista C-32, que enlaza con el sur y resto del país.
- Autopista C-58 en Sabadell, Terrassa y Manresa, que enlaza con el eje del Llobregat y a través del túnel del Cadí con Francia por Puigcerdá y el túnel del Pimorent.
- Autopista C-31, que enlaza con la Nacional II en la frontera francesa.
- Nacional II, al oeste, centro y norte del país.
- Nacional C-17, con la frontera francesa por Puigcerdá.
- Nacional 150, con Sabadell, Terrassa y Manresa.
- Nacional 340, que enlaza con el sur y Quitando del país.

#### Ferrocarril

Las vías de los ferrocarriles que enlazan el puerto y la cercanía con el resto del país son las siguientes:

##### Vías de ancho ibérico:

- Con Port-Bou/Cerbere (hacia Francia) por Castellbisbal, Granollers y Maçanet.
- Con el centro y el oeste de la península por Zaragoza-Madrid-Ávila.
- Con el norte/noroeste de la península por Zaragoza y Huesca, Zaragoza y Pamplona, Zaragoza-Burgos-Palencia-Valladolid.
- Con el sur de la península por Tarragona-Valencia.

##### Vías de ancho UIC:

- Con Francia y el resto de Europa por Castellbisbal, nudo de Mollet, Girona Mercaderies, Túnel de Le Pertús.

##### Vías de ancho métrico:

- Con Sùria y Sallent (España).- Con Martorell (España).

## 2.7.2. Plano de comunicaciones internas

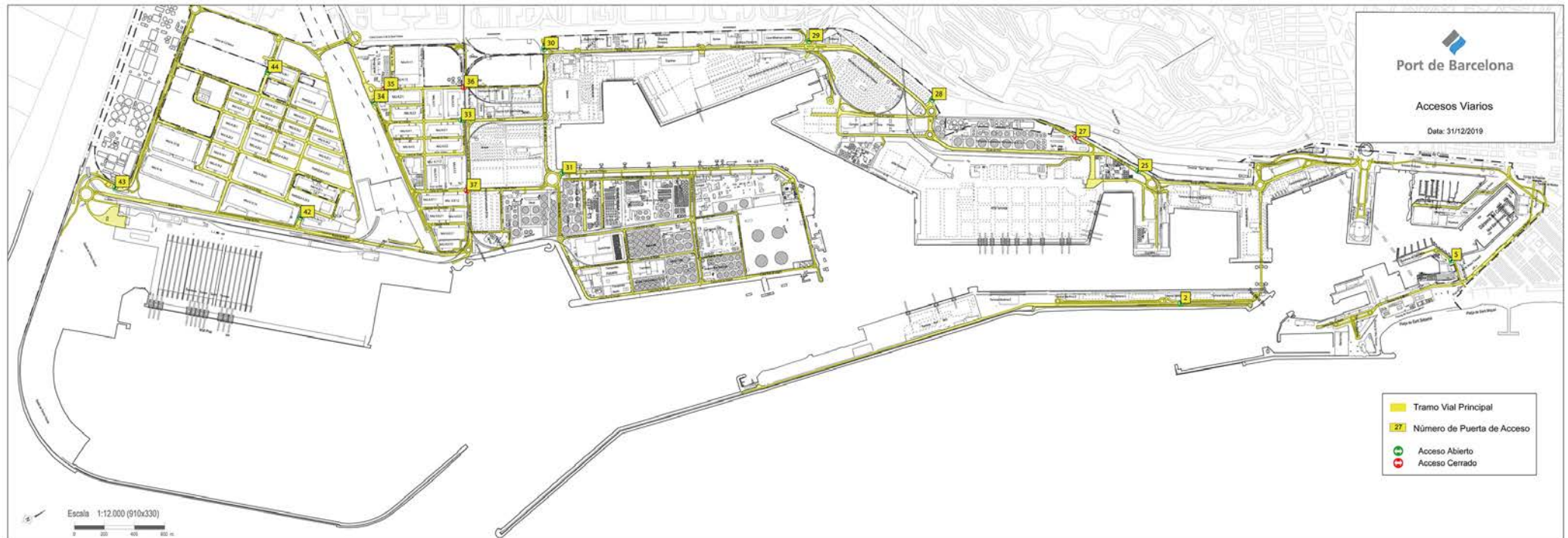



### 2.7.3. Plano de accesos terrestres

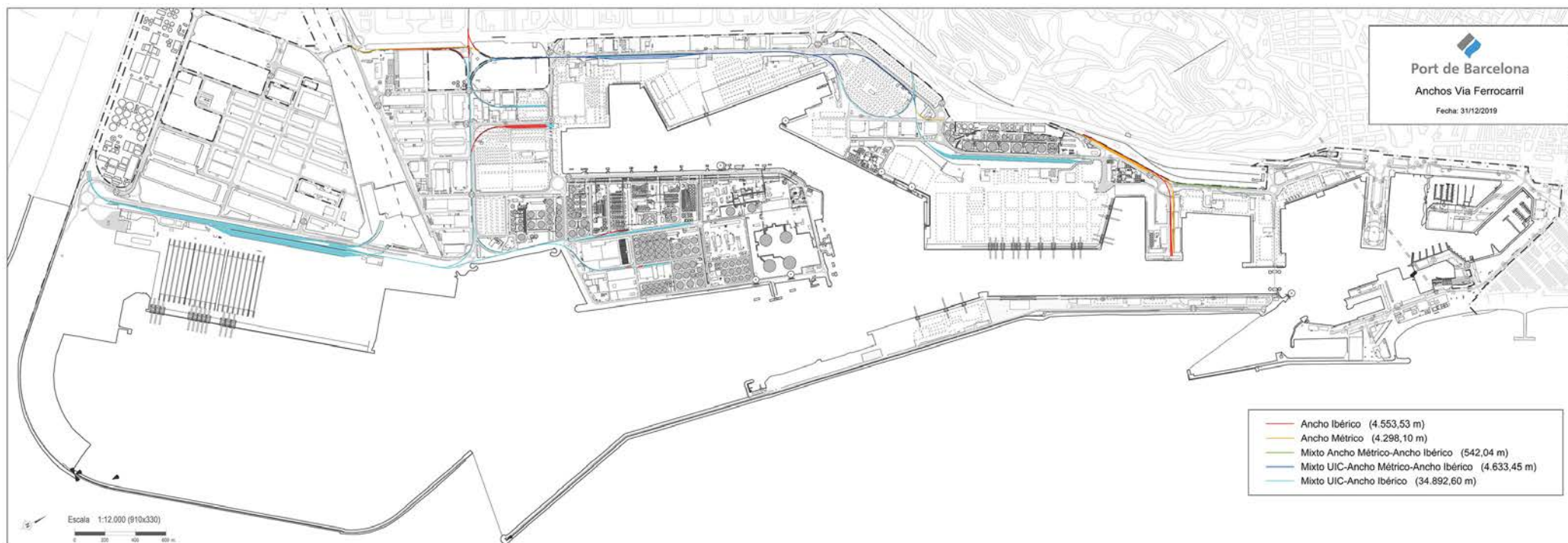

## 2.8. Breve descripción de instalaciones para tráficos específicos

### Terminales de contenedores y de carga general

#### Carga en régimen de navegación exterior

En el muelle 36A Prat, se ubica la terminal pública de contenedores otorgada en concesión a la empresa BEST. La terminal dispone de una superficie de explanada en concesión de 56,4 ha, una línea de atraque de 1.000 m y un calado de 16 m. Para la operativa de buques, la terminal dispone de 11 grúas del tipo super post panamax.

En el muelle 24 Sud se ubica la Terminal Pública de Contenedores, concesión otorgada a APM, SL. Ocupa una superficie de 66,9 ha. y dispone de dos líneas de atraque, una en el paramento Norte, de 350 m de largo y 12 m de calado y otra en el paramento Este, de 1.160 m de largo y un calado entre 14 y 16 m. Esta terminal dispone de 13 grúas portacontenedores, 8 de ellas del tipo post-panamax.

En el muelle 29 Príncipe d'Espanya, la empresa Manipuladora de Mercancías, SL es titular de la concesión de una Terminal multipropósito.

Con una superficie de 10,3 ha, una línea de atraque de 800 m y un calado entre 8,7 i 14 m., la terminal dispone de 1 rampa ro-ro y de una superficie de 11.835 m<sup>2</sup> de almacenes cubiertos.

En el muelle 01 Adossat existen una terminal polivalente que explota la empresa Terminal Port-Nou, SA. Esta terminal ocupa una superficie de 7,44 ha, con calados de hasta 16 m y dispone de una línea de atraque de 480 y de 2 rampas ro-ro. Terminal Port-Nou dispone de 3 grúas portacontenedores.

En el muelle 21 Costa, la sociedad Grimaldi Terminal Barcelona, SL dispone de una superficie en concesión de 6,42 ha destinadas al tráfico de pasaje y a la manipulación de cargas rodadas (Ro-Ro). La terminal dispone de un total de 421 m. de línea de atraque, con un calado de 12 m. y 2 rampas ro-ro, situadas en los costados del moll. Para atender a los pasajeros, la terminal dispone de una estación marítima de 3.107 m<sup>2</sup> útiles y de una pasarela para el embarque/desembarque de los viajeros, que en el futuro abarcará todo el muelle.

#### Carga en régimen de navegación de cabotaje

En los muelles 19 Sant Bertran y 20 Ponent, la sociedad Terminal Ferry de Barcelona, SRLU dispone de una superficie en concesión de 9,9 ha destinadas al tráfico de pasajeros y a la manipulación de cargas rodadas (Ro-Ro). La terminal dispone de un total de 1.270 m. de línea de atraque, con calados entre 7,8 y 11,2 m y un total de 7 rampas ro-ro.

#### Terminales de automóviles

En los muelles 30 Dàrsena Sud y 31 Dàrsena Interior se encuentran las dos terminales de automóviles: Autoterminal, SA y Setram SA. La línea de atraque de estos muelles es de 850 m con un calado máximo de 12 m y disponen de cuatro atraques ro-ro.

Autoterminal tiene una superficie en concesión de 30,3 ha, con 4 almacenes verticales que le han permitido ampliar la superficie de almacenamiento en 377.975 m<sup>2</sup>. La capacidad de la terminal es de 48.481 vehículos, de los cuales 21.500 corresponden a plazas descubiertas y los 26.981 restantes a plazas cubiertas. La terminal también dispone de un centro de personalización de vehículos y un túnel de lavado y desprotección.

Setram ocupa una superficie en concesión de 9,8 ha y dispone de un almacén vertical, que le ha permitido incrementar la superficie de almacenamiento en 81.845 m<sup>2</sup> (4.934 plazas).

Setram dispone además de una parte en un segundo almacén vertical (que comparte con Autoterminal), y que le ha permitido incrementar su superficie cubierta en 88.700 m<sup>2</sup>. Incluyendo los dos almacenes verticales, resulta que la capacidad de la terminal de Setram es de unos 15.000 vehículos, de los que aproximadamente 9.000 corresponden a plazas cubiertas.

#### Terminal receptora de granos y semillas a granel

En el muelle 22B Contradic Este se ubica la terminal de Ergransa, especializada en la recepción de granos y semillas a granel. Tiene una concesión de 21.419m<sup>2</sup>. Dispone de silos multicelulares con una capacidad de almacenamiento de hasta 170.000 t. En esta terminal se consigue un rendimiento práctico de descarga neumática de 900 t/h. También dispone de un almacén en el muelle Príncipe d'Espanya.

#### Terminales destinadas a la molturación de haba de soja

En los muelles 26B Álvarez de la Campa y 23B Oest están las industrias Cargill España, SA con una concesión de 21.419m<sup>2</sup> y Bunge Ibérica, SA con 35.231,4 m<sup>2</sup> de concesión, especializadas en el tráfico de haba de soja. Disponen de plantas de molturación con una capacidad de 1.400.000 t.

#### Terminal de recepción y embarque de cemento a granel

En el muelle 22C Contradic se sitúa la terminal de cemento Portcemen, SA con 10.217 m<sup>2</sup> de concesión, Esta terminal dispone de silos con capacidad para 72.000 t.

#### Terminal dedicada al embarque de potasa

La sociedad Tramer, SA se encuentra al muelle 22A Contradique Norte y se dedica al embarque de potasa. Dispone de una capacidad de almacenamiento máxima de 80.000 t y está equipada con un pórtico de carga de 700 t / hora de rendimiento. Dispone de una superficie concesionada con obras al muelle Álvarez de la Campa de 8,04 ha.

#### Terminales para descarga, carga y almacenaje de líquidos y gas licuado

En el puerto de Barcelona existen las siguientes terminales especializadas en este segmento de tráfico: Enagás, SA (gas natural), Relisa (líquidos oleosos), Tepsa y Terquimsa (químicos i petrolíferos refinados) y Decal, Meroil, Meroil Tank, Tradebe Port Services y CLH, SA en productos refinados del petróleo. Estas terminales están situadas en el muelle 32 de l'energia y en el tramo IV de la Ronda del Port. Ocupan una superficie de 95,25 ha con una línea de atraque de 2.672 m exclusivos y un calado de hasta 12 m. La capacidad total de almacenamiento es de 3.132.388 m<sup>3</sup> y la de gas licuado es de 844.000 m<sup>3</sup>.

#### Terminal de café y cacao

En el muelle 26 Álvarez de la Campa está la terminal BIT, SA. Con una superficie de 11.000 m<sup>2</sup> y una capacidad de almacenamiento de café y de cacao de 14.000 t, la terminal está en régimen de zona franca y dispone de la homologación del LIFFE (London International Financial Futures and Options Exchange), necesaria para la entrega y la subasta del café.





## 2.10. Plano general del puerto

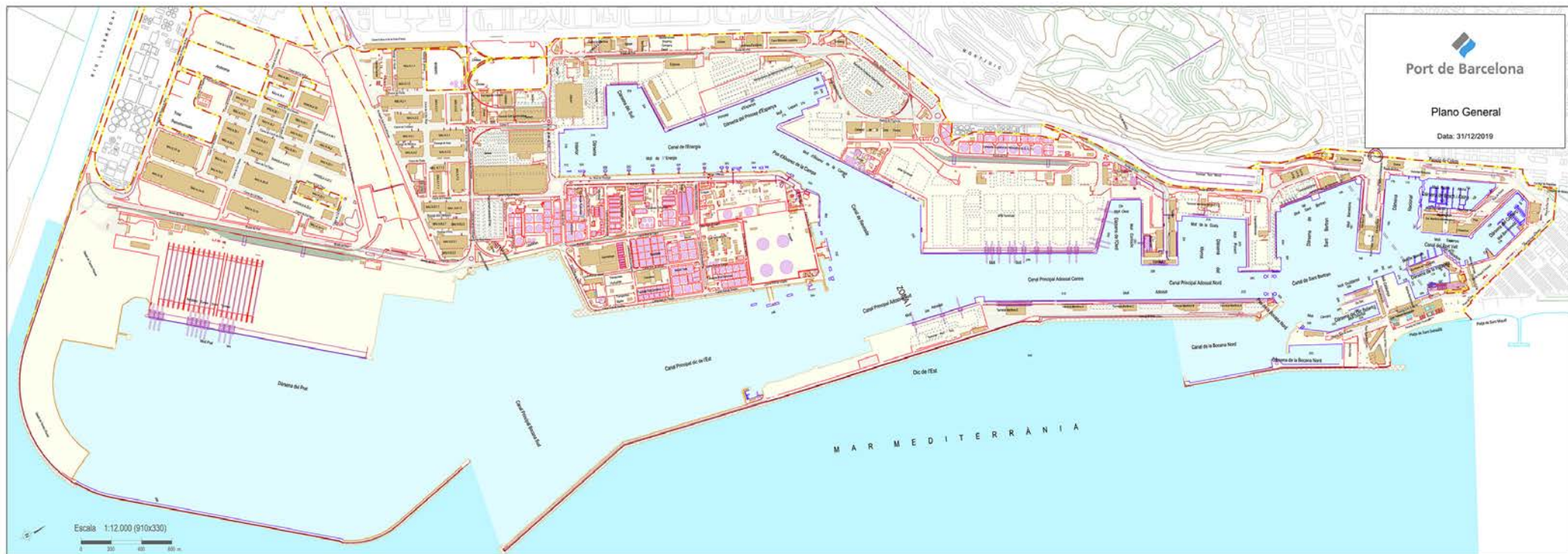



### 3 Obras o actividades autorizadas a particulares

Aunque la propiedad del suelo corresponde al sector público, la gran mayoría de la superficie del puerto se cede, mediante diversos títulos jurídicos, a empresas privadas, las cuales prestan los servicios propios de un puerto.

En este capítulo, en primer lugar, se detallan, ordenados por muelles, todos los espacios cedidos a particulares antes de empezar el año 2019, con especificación de la extensión, la destinación funcional que se les ha dado, la fecha en que se autorizó el uso al titular y el canon que paga a la Autoridad Portuaria de Barcelona por ese concepto. Seguidamente, se relacionan las obras o actividades autorizadas durante el año 2019.

3.1. Autorizadas antes de empezar el año 2019 y que están vigentes

3.2. Autorizadas en el año 2019



### 3 Obras o actividades autorizadas a particulares

#### 3.1. Autorizadas antes de empezar el año 2019 y que están vigentes

Designación	Superficie m <sup>2</sup>	Fecha de autorización inicial	Titular	Importe ocupación
<b>DIC DE L'EST</b>				
1 Sumin. agua potable Dique del Este - calle Escar	6.494,1 m.l.	APB 27-oct-95	SOCIEDAD GRAL AGUAS DE BARCELONA, SA	-
<b>ADOSSAT</b>				
2 Terminal pasajeros EE.MM. "D"	7.944,03	APB 26-gen-05	BARCELONA CRUISE TERMINAL, SL	86.467
3 Terminal pasajeros EE.MM. "E"	8.375,00	APB 22-jul-15	BARCELONA CRUISE TERMINAL, SL	91.158
4 Parcela para estacionamiento E.M. "E"	6.730,00	APB 22-jul-15	BARCELONA CRUISE TERMINAL, SL	101.093 **
5 Terminales pasajeros EE.MM. "A" y "B"	14.764,00	APB 28-maig-03	CREUERS DEL PORT DE BARCELONA, SA	202.293
6 Terminal pública multipropósito	71.781,00	APB 5-juny-07	TERMINAL PORT-NOU, SA	839.415
Edificio aparcamiento	1.903,00			
Edificio oficinas	787,00			
Nave-Taller	924,06			
<b>BOCANA NORD</b>				
7 Construcción nueva bocana	50.599,30	APB 20-dic-06	NOVA BOCANA BARCELONA, SAU	1.310.737
8 Parcela	9.090,61	APB 07-ago-08	NOVA BOCANA BUSINES, SA	235.485
9 Nueva Marina deportiva	19.268,00	APB 10-maig-14	PORT MED BARCELONA, SA	599.629 **
Superficie subterránea	14.823,00			
Lámina de agua	50.056,00			
<b>LLEVANT</b>				
10 Edificio Técnico	2.487,00	APB 28-oct-09	AJUNTAMENT DE BARCELONA	19.933
11 Edificio sede (FNOB)	377,00	APB 21-jul-10	AJUNTAMENT DE BARCELONA	5.486
12 Tinglado	2.170,00	APB 7-ago-13	BARCELONA NAUTIC CENTER SL	155.160
Lámina de agua	1.233,64			
Parcela	13.989,05			
<b>CATALUNYA I OCCIDENTAL</b>				
13 Superficie terreno	84.182,00	APB 19-nov-10	MARINA BARCELONA 92, SA	798.725 **
Instalaciones Dique Seco	13.261,15			
Instalaciones Edificio MB92	9.073,28			
Superficie relleno	2.267,08			
Lámina de agua	42.949,00			
<b>NOU</b>				
14 Edificio e Instalaciones	18.734,34	OM 20-feb-67	CLUB NATACIÓ BARCELONA	271.402 **
Complejo deportivo municipal	1.629,07			
15 Parcela	9.721,21	PAB 3-feb-93	C.N. ATLÉTIC BARCELONETA	92.334
16 superficie subterránea aparcamiento	70,00	O.M. 23-2-29	TELEFÉRICOS DE BARCELONA	1.510
17 Superficie en planta aparcamiento	11.284,78	APB 17-jul-02	APK54 APARCAMIENTOS SLU	117.161
	385,09			
<b>RELOTGE</b>				
18 Marina para embarcaciones deportivas:				
Edificio Capitanía B	1.111,00	PAB 05-nov-90	MARINA PORT-VELL, SAU	347.278
Superficie en Muelle Pescadores	976,00			
Sup. subterránea	1.772,00			
Edificio "Apoyo"	483,00			
Lámina de agua	118.612,00			
19 Proyectos vinculados a la UPC (Edificio de apoyo)	593,17	APB 25-jun-98	UNIV.POLITÈCNICA DE CATALUNYA	-
<b>PESCADORS-BALEARS</b>				
20 Parcela fábrica de hielo	254,00	APB 21-des-16	CONFRARIA DE PESCADORS DE BCN	3.511
canalización subterránea	46,00			
Inst. tinglado de redes	23,00			
<b>BARCELONETA</b>				
21 Edificio Apoyo a la Marina 62,22%	2.471,74	APB 15-feb-95	AJUNTAMENT DE BARCELONA	-
22 Aparcamiento Pg. Juan de Borbón	14.678,54	PAB 30-oct-89	EMPARK APARCAMIENTOS Y SERVICIOS	152.829
<b>DIPOÏT</b>				
23 Edificio	295,00	O.M. 29-abr-67	COL. OF. PES. Y MED. PÚBLICOS	2.638 *
24 Parte Edificio "Palacio del Mar"	5.698,74	APB 30-oct-89	PÓRTICO DE MAR, SA	411.954
25 Palacio del Mar (Museo de Historia)	3.657,26	APB 30-oct-89	AGENCIA CATALANA DEL PATRIMONIO CULT.	97.314

Designación	Superficie m <sup>2</sup>	Fecha de autorización inicial	Titular	Importe ocupación
<b>ESPANYA</b>				
26 Edif. e Instalaciones deportivas	4.184,49	O.M. 10-12-59	REIAL CLUB MARITIM	85.962
Lámina de agua	18.241,71			
27 Edif. e Instalaciones deportivas	6.610,17	O.M. 21-feb-67	REAL CLUB NAUTICO	184.371
Lámina de agua	24.765,00			
28 Centro del Mar "L'Aquàrium"	6.664,00	PAB 30-sep-92	ASPRO OCIO SA	172.625
29 Tuberías "L'Aquàrium"	1.087,15 m. l.	APB 27-mar-96	ASPRO OCIO SA	11.874
Tuberías	593,22 m. l.			
Trans. agua mar para a acuario (tramo tubería subterránea)	32,56			
30 Centro Cial. "Maremagnum"	21.813,25	PAB 6-des-89	CORIO REAL ESTATE ESPAÑA, SL	605.497
Estac. Subt. Centro Cial.	4.257,75			
31 Sala cinematográfica	2.254,00	PAB 25-feb-91	TEATRE IMAX BARCELONA, SA	58.388
32 Superficie para terrazas	878,67	APB 24-abr-95	TEATRE IMAX BARCELONA, SA	22.761
33 Edificio Escuela Náutica	1.185,19	O.M. 27-abr-29	FACULTAT DE NAUTICA (U.P.C.)	-
34 Sumin. agua potable (Sector A-B Port Vell)	2.996 m. l.	APB 27-oct-95	SOCIEDAD GRAL AGUAS DE BARCELONA, SA	-
<b>BOSCH I ALSINA</b>				
35 Aparcamiento superficie edificada	882,25	PAB 25-gen-86	BARCELONA SERVEIS MUNICIPALS, SA	91.837
Aparcamiento superficie subterránea	7.262,75			
36 Lámina de agua	1.256,93	APB 27-feb-08	SIRENAS, SA	2.984
<b>BARCELONA</b>				
37 World Trade Center Barcelona: superficie edificada	17.280,67	PAB 23-abr-90	WORLD TRADE CENTER BARCELONA, SA	648.092
World Trade Center Barcelona: superficie subterránea	20.366,84			
Sup. sobre planta 1ª E M	737,00			
38 Estaciones Marítimas Norte y Sur, WTCB (terreno)	3.868,74	APB 28-jul-99	CREUERS DEL PORT DE BARCELONA, SA	79.516
superficie subterránea	634,18			
<b>SANT BERTRAN</b>				
39 Terminal para pasajeros	99.993,00	APB 6-març-09	TERMINAL FERRY BARCELONA, SRL	1.110.733
Instalaciones	1.869,28			
40 Suministro agua potable (Sector 6 y 7)	8.494 m. l.	APB 26-maig-99	SOCIEDAD GRAL AGUAS DE BARCELONA, SA	-
<b>COSTA</b>				
41 Terminal de Pasaje y de Carga Rodada	64.220,92	APB 25-abr-2012	GRIMALDI TERMINAL BARCELONA, SL	696.614
<b>CONTRADIC</b>				
42 Depósito regulador de sales potásicas	3.048,00	R.O. 20-nov-30	TRAFICO DE MERCANCIAS, SA	82.495
Trabucador de vagones	253,00	O.M. 16-nov-59		
Almacén de sales	2.200,00	O.M. 23-gen-69		
Depósito regulador e inst. carga-descarga	2.836,00	R.O. 16-gen-26		
43 Terminal para graneles sólidos	21.419,00	APB 21-gen-18	ERGRANSA, SA	868.221
Inst. silos A, B,C y Ferrocarril	5.050,00			
Nave-Almacén graneles agroalimentarios	5.052,50			
44 Terminal para aceites y similares (terreno)	32.041,60	APB 27-gen-10	BUNGE IBERICA, SA	760.042
Tuberías	1.125,18			
Rack aéreo	2.165,66			
Instalaciones	8.813,25			
45 Instalación para carga de buques	10.217,00	APB 13-dic-00	PORTCEMEN, SA	256.771 **
<b>OEST</b>				
46 Estación mercancías. Vías férreas	7.485,00	Apb 26-oct-11	FERROCARRILS GEN. CATALUNYA	76.112
<b>SUD</b>				
47 Terminal Pública de Contenedores	669.675,81	PAB 24-feb-92	APM TERMINALS BARCELONA, SLU	6.629.872 **
48 Oleoducto BAPRAT	2.175 m. l.	APB 23-feb-00	CLH, SA	9.357
49 Terminal graneles líquidos	98.532,02	APB 25-abr-07	CLH, SA	1.034.663
Tuberías Alv. Campa	991,26			
Superficie aérea	3.562,34			
Tuberías	4.546,07			
<b>ÀLVAREZ DE LA CAMPÀ</b>				
50 Planta extracción de aceite de soja	36.872,00	APB 27-gen-16	CARGILL SLU	675.423
51 Instalación de un Bar	266,82	APB 27-feb-13	PORTOLI 2012 SL	2.713
52 Terminal sales potásicas	80.492,00	APB 7-ago-18	TRAFICO DE MERCANCIAS, SA	796.472
53 depósito Franco	58.086,54	PAB 1-gen-86	CONSORCIO DE LA ZONA FRANCA	295.329

Designación	Superficie m <sup>2</sup>	Fecha de autorización inicial	Titular	Importe ocupación
<b>EVARISTO FERNANDEZ</b>				
54 Instalación de un depot de contenedores	132.064,00	APB 14-abr-15	BARCELONA CONTAINER DEPOT SERVICE	1.375.439
55 Parcela	2.320,16	APB 23-jul-01	REMOLCADORS BCN, SA	52.812 *
56 Parcela	1.864,84	APB 23-jul-01	SAR REMOLCADORS, SA	42.448 *
<b>RONDA DEL PORT, SECTOR V</b>				
57 oficinas	263,97	APB 31-oct-01	SDAD. GESTIÓN ESTIBADORES PORTUARIOS	2.684
58 Parcela depósito contenedores	53.920,45	APB 29-mar-06	TERMINAL CATALUNYA, SA	392.155 *
<b>PRÍNCIP D'ESPANYA</b>				
59 Terminal multipropòsit	100.312,00	APB 8-jul-98	MANIPULADORA DE MERCANCIAS SL	1.014.865 **
<b>RONDA DEL PORT, SECTOR VI</b>				
60 Parcela	25.014,21	APB 30 abr 03	TRANS-CATALA, SA	376.564
61 Depósito de almacenamiento	12.772,32	APB 31-oct.-01	LOGISTICA DE TIERRA, SL	175.371
62 Almacén para sal	7.305,00	APB 30-set-98	SAL COSTA, SA	74.282
63 Explotación de un centro asistencial	1.090,14	APB 25-oct-00	SDAD. GESTIÓN ESTIBADORES	11.085
64 Almacén para sal	32.361,34	APB 29-oct-14	DAMEX, SA	483.266 *
65 Centro Control Marítimo	4.862,07	PAB 16-des-91	D.P. Mº FOMENTO-CAPITANIA MARITIMA	-
66 Suministro agua potable (Sector 5)	3764 m. l.	APB 27-oct-95	SOCIEDAD GRAL AGUAS DE BARCELONA, SA	-
<b>DÀRSENA SUD</b>				
67 Terminal d'automòbils. Parcel.la Dàrsena Interior	207.140,00	PAB 27-nov-89	AUTOTERMINAL, SA	1.910.936
Terminal d'automòbils. Parcel.la Dàrsena Sud	95.716,00			
Superfície aèria. Dàrsena Interior.	121,00			
68 Terminal d'automòbils. Parcel.la Dàrsena Interior	61.135,00	PAB 25-nov-92	SETRAM, SA	646.586
Terminal d'automòbils. Parcel.la Dàrsena Sud	36.868,00			
Superfície aèria rampa	358,00			
<b>ZONA SUD</b>				
69 Nave - Parcela Calle Y	4.926,00	APB 25-maig-91	ADUANA	-
70 Parcela	10.000,00	PAB 27-feb-84	HIANSA, SA	101.686
71 Parcela para la instalación de una Estación de servicio	3.243,00	APB 29-jun-16	GALP ENERGIA ESPAÑA SAU	41.614
Edificio	217,01			
72 Parcela. Oficina y laboratorio	763,00	APB 25-gen-2017	SAYBOLT ESPAÑA SA	38.585
Oficinas y laboratorio	720,00			
73 Parcela	6.931,97	APB 1-abr-15	CEMENTOS PORTLAND VALDERRIVAS, SA	70.488
74 Nave para embalaje industrial	13.219,00	APB 26-abr-06	SERVICIOS RECIPÉ (TM2)	189.455
Instalaciones	5.864,76			
<b>DE L'ENERGIA</b>				
75 Lavadero de cisternas	12.815,00	APB 25-jun-98	LAVADEROS DE CISTERNAS, SA	149.861
76 Edificio Torre de Control y taller	1.520,67	APB 24-maig-12	CORP. PRACTICOS DEL PUERTO	90.121
77 Parcela para almacén de hidrocarburos y derivados	110.714,00	PAB 03-oct-88	DECAL ESPAÑA, SA	2.947.016
Instalaciones	1.191,61			
Rac aéreo	585,00			
78 Terminal productos químicos. Parcela terminal	50.861,53	APB 31-oct-07	TERMINALES QUÍMICOS, SA	682.271 **
Parcela pàrquing	275,00			
Instalaciones	16.836,46			
Rack aéreo	353,69 m. l.			
fosa hasta la P-32 B	63,30			
79 Terminal productos petrolíferos	166.849,57	APB 29-mar-06	TERMINALES PORTUARIAS, SL	2.026.172 **
Instalaciones	2.959,33			
Parcela Pàrquing	854,00			
Rack aéreo	325,56			
80 Cargador ferroviario prod	187,00	APB 29-jul-16	TERMINALES PORTUARIAS, SL, TERMINALES QUÍMICOS, SA	1.850 **
Superfície aèria	296,00			1.464
81 Parcela para almacén de produc. Líquidos	27.947,00	O.M. 17-set-73	RECEPTORA DE LÍQUIDOS, SL	449.904
Parcela Pàrquing	540,00			
Instalaciones	1.053,01			
82 Planta de regasificación. Terreno relleno	139.506,00	O.M. 24-feb-65	ENAGAS, SA	2.600.050
Terreno	191.184,00			
Tuberías y canalización aérea	6.916,00			

Designación	Superficie m <sup>2</sup>	Fecha de autorización inicial	Titular	Importe ocupación
Superficie lámina de agua	1.422,30			
<b>83</b> Parcela para tratamiento de residuos. Terreno	13.847,10	PAB 27-maig-91	ECOLOGICA IBERICA Y MEDITERRANEA	168.647
Rac aéreo	59,76			
fosa canalización de agua caliente	549,10			
<b>84</b> Gasoducto submarino Sea-Line	5168 m. l.	APB 30-jun-99	ENAGAS, SA	6.837
Gasoducto submarino parte terrestre	1050 m. l.			
<b>85</b> Canalización ciclo combinado	6.118,36	APB 1-jul-14	NATURGY GENERACION SLU	27.005 **
<b>86</b> Suministro agua potable (Sector 4)	3515 m. l.	APB 23-jul-97	SOCIEDAD GRAL AGUAS DE BARCELONA, SA	-
<b>87</b> Superficie para la instalación de un parque de terminales	422.702,55	APB 26-jun-96	MUELLES Y ESPACIOS PORTUARIOS, SA	1.196.608
<b>RASA CANONADES</b>				
<b>88</b> Tuberías	9.409 m. l.	APB 2-sep-13	DECAL ESPAÑA, SA	93.103
<b>89</b> Tuberías	1.519,48 m. l.	APB 18-nov-11	TERMINALES QUÍMICOS, SA	14.757
<b>90</b> Tuberías	65,54 m. l.	APB 2-sep-13	TERMINALES QUÍMICOS, SA	324
<b>91</b> Tuberías	3.711,29 m. l.	APB 3-oct-17	TERMINALES PORTUARIAS, SL	36.723
<b>92</b> Tuberías	1.372 m. l.	APB 22-feb-16	RECEPTORA DE LÍQUIDOS, SL	13.576
<b>93</b> Tuberías	6.332 m. l.	APB 25-abril-01	ENAGAS, SA	28.842
<b>94</b> Tramos de gasoducto	2.300 m. l.	APB 26-maig-99	NEDGIA CATALUNYA, SA	10.306 **
<b>95</b> Gasoducto	1.909,68 m. l.	APB 27-abr-11	MEROIL TANK, SL	17.513
<b>96</b> Tramos de gasoducto	3.853 m. l.	APB 1-ago-19	MEROIL SA	15.981 **
<b>97</b> Tuberías	4.134 m. l.	APB 30-jun-10	JETTY SUR AIE	40.906
<b>98</b> Tuberías	893 m. l.	APB 30-jun-10	JETTY SUR FUEL AIE	8.836
<b>99</b> Tuberías	2.302,96 m. l.	APB 28-nov-12	TOTAL PRETROCHEMICALS IBERICA SL	11.918
<b>100</b> Tuberías	5.741 m. l.	APB 25-gen-12	TRADEBE PORT SERVICES, SL	56.807
<b>Z.A.L.</b>				
<b>101</b> (1ª. FASE)	416.025,47	varis	CENTRO INTERMODAL LOGÍSTICA, SA	3.891.548
<b>102</b> (2ª. FASE)	806.747,20	varis	CENTRO INTERMODAL LOGÍSTICA, SA	5.759.061 **
<b>ZONA PRAT</b>				
<b>103</b> Parcela canalización	860,10	APB 26-sep-09	ENS D'ABASTAMENT D'AIGUA TER - LLO-BREGAT	3.330 **
<b>104</b> Canalización fibra óptica	346,90	APB 29-abr-09	LYNTIA NETWORKS SAU	1.343 **
<b>105</b> Parcela Zal-2	558,00	APB 23-mar-09	AREA METROPOLITANA DE BCN	1.080
<b>106</b> Parcela construcción subEstación eléctrica	6.175,98	APB 25-jul-07	UFD DISTRIBUCION ELECTRICIDAD SA	52.662 **
Tuberías	5.779,00			
<b>107</b> Terminal Multipropósito	564.500,50	APB 16-nov-06	TERMINAL CATALUNYA, SA	5.027.216
<b>OTROS</b>				
<b>108</b> Far de Calella	283,55	APB 16-dec-09	AJUNTAMENT DE CALELLA	928
<b>109</b> Far de Roses	670,42	APB 17-des-14	AJUNTAMENT DE ROSES	1.406
<b>110</b> Far de Sant Sebastià	497,52	APB 29-feb-12	AJUNTAMENT DE PALAFRUGELL	1.068
<b>111</b> Far de Sant Cristòfol	831,80	APB 18-12-13	AJUNTAMENT DE VILANOVA I LA GELTRU	2.177

(\*\*) Modificadas durante el año.  
(\*) Bajas producidas durante el año.

### 3.2. Autorizadas en el año 2019

Núm.	Designación	Fecha de autorización	Titular	Tasa Euros/m <sup>2</sup> /año	Importe anual (euros)
1	MODIFICACIÓN concesión CLUB NATACIÓN AT-LÉTICO BARCELONETA. Ampliación del plazo de la concesión y nuevas inversiones.	APB 27-feb-2019	AJUNTAMENT DE BARCELONA	9,50	92.334,24
2	EXTINCIÓN anticipada de la concesión	APB 27-mar-2019	COLEGIO OFICIAL DE PESADORES Y MEDIDORES PÚBLICOS	8,94	2.637,98
3	OTORGAMIENTO concesión. Parcel.la para el aparcamiento de autobuses de la flota de Transportes de Barcelona	APB 24-abril-2019	TRANSPORTS DE BARCELONA SA	10,17	158.670,83
4	OTORGAMIENTO concreción parcela A 24.2	APB 1-may-2019	CENTRO INTERMODAL DE LOGISTICA SA SME	9,15	16.863,05
5	UNIFICACIÓN parcelas A14, A15 y A16 y ampliación con parcelas A14b, A15b y A16B	APB 24-abr-2019	CENTRO INTERMODAL DE LOGISTICA SA SME	9,15	147.260,00
6	MODIFICACIÓN concesión Service Center. ampliación plazo	APB 26-jun-2019	CENTRO INTERMODAL DE LOGISTICA SA SME	12,12	343.085,16
7	OTORGAMIENTO concreción parcela A 23.2	APB 26-jun-2019	CENTRO INTERMODAL DE LOGISTICA SA SME	9,15	8.684,20
8	EXTINCIÓN anticipada concesión DEPOT parcela Can Tunis	APB 24-jul-2019	TERMINAL CATALUNYA, SA	7,27	392.158,00
9	OTORGAMIENTO Licencia MARPOL V	APB 24-jul-2019	SERVICIOS FLOTANTES OTTO SCHWAN-DT SL		
10	OTORGAMIENTO Licencia MARPOL I, II, IV, V y VI	APB 24-jul-2019	ECOLOGICA IBERICA Y MEDITERRANEA SA		
11	OTORGAMIENTO Licencia MARPOL I, II, IV, V y VI	APB 24-jul-2019	TEC MEDIO AMBIENTE GRUPO F SAN-CHEZ SL		
12	OTORGAMIENTO Licencia MARPOL V	APB 24-jul-2019	ECOMARPOL, S.L.		
13	OTORGAMIENTO concreción parcela ZAM	APB 25-sep-2019	CENTRO INTERMODAL DE LOGISTICA SA SME	9,15	538.739,64
14	MODIFICACIÓN concesión. Titularidad de la concesión de ATLL CONCESSIONARIA GENERALITAT CATALUNYA para ENS D'ABASTAMENT D'AIGUA TER - LLOBREGAT	APB 30-oct-2019	ENS D'ABASTAMENT D'AIGUA TER - LLOBREGAT	3,87	3.330,31
15	MODIFICACIÓN concesión. Aprobación nuevas inversiones y ampliación plazo de la concesión en 9,32 años	APB 30-oct-2019	CLUB NATACION BARCELONA	13,33	271.401,69



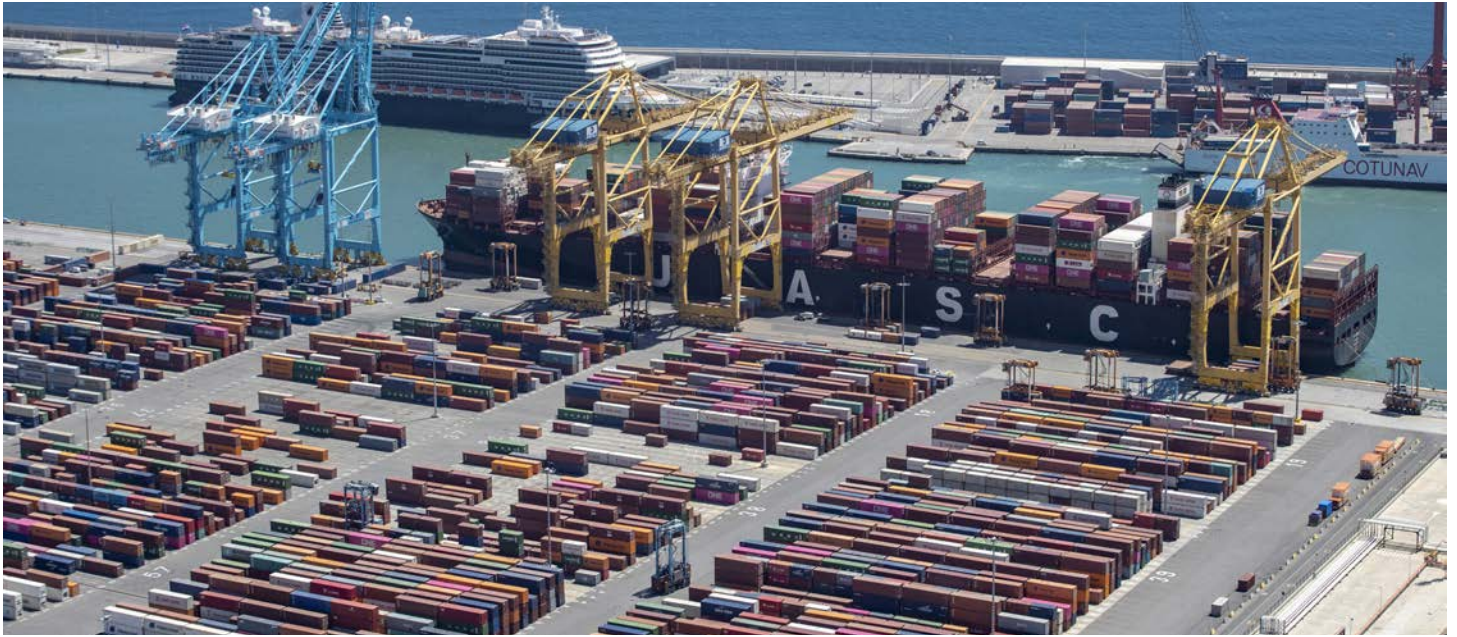

#### **4 Estadísticas de tráfico**

**Este capítulo contiene una extensa descripción del tráfico del Port de Barcelona. Estas estadísticas muestran el movimiento de pasajeros, el número de buques entrados, clasificados según las dimensiones, bandera y tipo, y el tráfico de mercancías registrado en el 2019.**

**Cabe destacar que el punto 4.7 contiene información específica sobre el tráfico contenerizado y el punto 4.8 ofrece un resumen del conjunto del tráfico del Port de Barcelona**

- 4.1. Tráfico de pasaje
  - 4.1.1. Pasajeros
    - 4.1.1.1. Pasajeros, número de unidades
    - 4.1.1.2. Pasajeros de línea regular, número de unidades. Puertos de origen y destino
  - 4.1.2. Vehículos en régimen de pasaje. Número de unidades
- 4.2. Buques
  - 4.2.1. Buques mercantes
    - 4.2.1.1. Distribución por tonelaje
    - 4.2.1.2. Distribución por bandera
    - 4.2.1.3. Distribución por tipos de buques
  - 4.2.2. Buques de guerra
  - 4.2.3. Embarcaciones de pesca fresca
  - 4.2.4. Embarcaciones de recreo
  - 4.2.5. Buques entrados para desguace
  - 4.2.6. Otras embarcaciones
- 4.3. Mercancías
  - 4.3.1. Movidas por muelles y atraques del servicio
  - 4.3.2. Movidas por muelles y atraques de particulares
  - 4.3.3. Embarcadas y desembarcadas en el año
  - 4.3.4. Total mercancías por países de origen y destino
  - 4.3.5. Mercancías transbordadas
  - 4.3.6. Tráfico Ro-Ro
    - 4.3.6.1. Resumen del tráfico Ro-Ro
    - 4.3.6.2. Unidad de transporte intermodal (UTI) Ro-Ro
    - 4.3.6.3. Unidades de vehículos en régimen de mercancía
  - 4.3.7. Clasificación de mercancías
    - 4.3.7.1. Clasificación según su naturaleza
    - 4.3.7.2. Clasificación según su naturaleza y presentación
    - 4.3.7.3. Clasificación de mercancías en tránsito según su naturaleza
    - 4.3.7.4. Clasificación de mercancías según NST-2000
- 4.4. Tráfico interior, toneladas
- 4.5. Avituallamientos
- 4.6. Pesca capturada
- 4.7. Tráfico de contenedores
  - 4.7.1. Contenedores de 20 pies
  - 4.7.2. Contenedores mayores de 20 pies
  - 4.7.3. Total contenedores de 20 pies o mayores
  - 4.7.4. Contenedores de 20 pies o mayores en tránsito
  - 4.7.5. Total contenedores equivalentes a 20 pies (TEUS)
  - 4.7.6. Contenedores equivalentes a 20 pies (TEUS) en tránsito
  - 4.7.7. Mercancías transportadas en contenedores clasificadas según su naturaleza
- 4.8. Resumen general del tráfico marítimo
  - 4.8.1. Cuadro general nº 1
  - 4.8.2. Cuadro general nº 2 (incluido el tráfico interior, avituallamiento y pesca fresca)
  - 4.8.3. Cuadro general nº 3
- 4.9. Tráfico terrestre

#### 4 Estadísticas de tráfico

##### 4.1. Tráfico de pasaje

##### 4.1.1. Pasajeros

##### 4.1.1.1. Pasajeros, número de unidades.

		CABOTAJE	EXTERIOR	TOTAL	INTERIOR
LÍNEA REGULAR	Embarcados	439.707	312.309	752.016	
	Desembarcados	412.546	326.082	738.628	
	En tránsito	0	0	0	
	Total	852.253	638.391	1.490.644	
DE CRUCERO	Inicio de Línea			877.622	
	Fin de Línea			875.600	
	En tránsito			1.384.696	
	Total			3.137.918	
TOTAL DE PASAJEROS			4.628.562		

##### 4.1.1.2. Pasajeros de línea regular, número de unidades. Puertos de origen y destino

PUERTO DE ORIGEN O DESTINO	CABOTAJE		EXTERIOR		TOTAL
	EMBARCADOS	DESEMBARCADOS	EMBARCADOS	DESEMBARCADOS	
Palma de Mallorca	199.322	188.291	0	0	387.613
Civitavecchia	0	0	131.487	140459	271.946
Porto Torres	0	0	76.272	73114	149.386
Ibiza	76.994	68.796	0	0	145.790
Ciudadela	64.784	57.718	0	0	122.502
Mahon Menorca	61.440	60.453	0	0	121.893
Tanger Med	0	0	58.237	59946	118.183
Alcudia	37.167	37287	0	0	74.454
Nador	0	0	21.833	21.371	43.204
Genoa	0	0	10.102	14.947	25.049
Oran	0	0	7.708	7.153	14.861
Savona	0	0	4.909	6.474	11.383
Alger (Algiers)	0	0	1.498	2.522	4.020
Livorno	0	0	140	96	236
Tangier	0	0	123	0	123
Valencia	0	1	0	0	1
<b>Total</b>	<b>439.707</b>	<b>412.546</b>	<b>312.309</b>	<b>326.082</b>	<b>1.490.644</b>

##### 4.1.2. Vehículos en régimen de pasaje. Número de unidades.

TIPO DE NAVEGACIÓN	TIPO DE VEHICULO	EMBARCADOS	DESEMBARCADOS	TOTAL
CABOTAJE	MOTOCICLETAS	9.303	8.042	17.345
	COCHES	99.969	96.521	196.490
	AUTOCARES	153	155	308
	TOTAL	109.425	104.718	214.143
EXTERIOR	MOTOCICLETAS	6.436	6.522	12.958
	COCHES	81.429	85.937	167.366
	AUTOCARES	544	632	1.176
	TOTAL	88.409	93.091	181.500
<b>TOTAL</b>		<b>197.834</b>	<b>197.809</b>	<b>395.643</b>

## 4.2. Buques

### 4.2.1. Buques mercantes

#### 4.2.1.1. Distribución por tonelaje

	TOTAL	Hasta 3.000	3.001 a 5.000	5.001 a 10.000	10.001 a 25.000	25.001 a 50.000	más de 50.000
<b>ESPAÑOLES</b>							
Número	1.083	3	64	17	684	312	3
GT	25.219.980	6.815	273.351	110.016	15.277.100	9.217.662	335.036
<b>EXTRANJEROS</b>							
Número	7.818	327	343	1.239	1.063	2.766	2.080
GT	319.510.762	728.367	1.393.823	10.120.521	20.349.995	88.856.238	198.061.818
<b>TOTAL</b>							
Número	8.901	330	407	1.256	1.747	3.078	2.083
GT	344.730.742	735.182	1.667.174	10.230.537	35.627.095	98.073.900	198.396.854
<b>Porcentaje sobre el total</b>							
Número		3,71%	4,57%	14,11%	19,63%	34,58%	23,40%
GT		0,21%	0,48%	2,97%	10,33%	28,45%	57,55%

#### 4.2.1.2. Distribución por bandera

BANDERA	NÚMERO DE BUQUES	GT
Antigua y Barbuda	303	2.637.557
Barbados	13	46.092
Bangladesh	3	72.501
Bélgica	3	104.835
Bermudas	54	4.666.113
Bahames	295	23.622.355
Belice	1	2.052
Islas Cook	14	46.712
China	7	429.675
Chipre	950	25.470.284
Alemania	145	9.254.493
Dinamarca	59	1.475.207
Argelia	49	904.591
España	1.083	25.219.980
Finlandia	8	270.528
Francia	41	1.849.833
Reino Unido	71	3.453.600
Gibraltar	53	1.170.768
Grecia	40	1.557.297
Hong Kong	193	11.280.974
Croacia	4	122.006
Irlanda	8	58.869
Israel	26	1.045.824
India	1	42.403
Italia	1.770	78.263.436
Japón	38	2.274.040
Comoras	14	22.178
Corea del Sur	5	278.527
Kuwait	1	62.945
Islas Caimán	22	675.904
Líbano	3	28.104
Liberia	588	28.701.367
Lituania	42	361.477
Luxemburgo	13	148.964
Latvia	18	29.347
Libia	1	29.304
Marruecos	1	5.638
Islas Marshall	235	9.002.905

BANDERA	Nº DE BUQUES	GT
Malta	1.316	53.735.685
Malasia	2	215.266
Países Bajos	92	1.307.099
Noruega	48	2.602.717
Panamá	549	36.703.426
Filipinas	8	109.500
Portugal	359	6.516.271
República de Palaos	4	15.992
Federación de Rusia	7	32.655
Arabia Saudí	7	199.030
Singapur	139	6.103.499
Sierra Leona	4	18.167
Togo	14	79.614
Tailandia	1	36.416
Túnez	32	712.828
Turquía	115	1.359.992
Estados Unidos	4	232.000
San Vicente y Las Granadinas	21	52.246
Vanuatu	4	9.654
<b>Total</b>	<b>8.901</b>	<b>344.730.742</b>

#### 4.2.1.3. Distribución por tipos de buques

TIPO DE BUQUES	ESPAÑOLES		EXTRANJEROS		TOTALES	
	Número	GT	Número	GT	Número	GT
Tanques	9	409.282	1.033	19.839.104	<b>1.042</b>	<b>20.248.386</b>
Graneleros	0	0	98	2.873.614	<b>98</b>	<b>2.873.614</b>
Carga General	26	144.779	503	2.207.864	<b>529</b>	<b>2.352.643</b>
RO-RO	1.048	24.665.919	3.071	106.987.860	<b>4.119</b>	<b>131.653.779</b>
Solo de pasaje	0	0	800	80.972.580	<b>800</b>	<b>80.972.580</b>
Portacontenedores	0	0	2.313	106.629.740	<b>2.313</b>	<b>106.629.740</b>
Otros buques	0	0	0	0	<b>0</b>	<b>0</b>
<b>Total</b>	<b>1.083</b>	<b>25.219.980</b>	<b>7.818</b>	<b>319.510.762</b>	<b>8.901</b>	<b>344.730.742</b>

#### 4.2.2. Buques de guerra

	ESPAÑOLES	EXTRANJEROS	TOTAL
<b>Número</b>	<b>0</b>	<b>2</b>	<b>2</b>
<b>GT</b>	<b>0</b>	<b>18.729</b>	<b>18.729</b>



#### 4.2.3. Embarcaciones de pesca fresca

Con base en el puerto:	
Número**	23
GT	n/d

#### 4.2.4. Embarcaciones de recreo

	Número
Número**	445
GT	n/d

\* Fuente: Marina Port Vell, R.C. Náutico, R.C. Marítimo

#### 4.2.5. Buques entrados para desguace

No hay datos

#### 4.2.6. Otras embarcaciones

TIPO	NÚMERO	G.T.
Otros	14	234.952
Gabarras de bunkering	3	9.378
Total	17	244.330

### 4.3. Mercancías

#### 4.3.1. Movidas por muelles y atraques del servicio

Mercancía	cabotaje			exterior			total cab+ext		
	carga	descarga	Total	carga	descarga	Total	carga	descarga	Total
<b>GRANELES LÍQUIDOS</b>									
Crudo de petróleo	0	0	0	0	4.458	4.458	0	4.458	4.458
Fuel-oil	5.411	632.035	637.445	187.001	707.135	894.136	192.412	1.339.170	1.531.581
Gasóleos	0	108.382	108.382	671.817	2.216.476	2.888.293	671.817	2.324.858	2.996.675
Gasolina	16.155	277.030	293.185	1.318.466	2.034.982	3.353.448	1.334.622	2.312.012	3.646.633
Otros productos petrolíferos	0	34.993	34.993	23.971	313.193	337.163	23.971	348.186	372.156
Gases energéticos del petróleo	0	1.572	1.572	0	16.080	16.080	0	17.653	17.653
Abono natural/artificial	0	0	0	0	73.037	73.037	0	73.037	73.037
Productos químicos	7	109.373	109.380	84.828	844.248	929.075	84.835	953.621	1.038.456
Aceites y grasas	55.896	0	55.896	128.783	696.800	825.583	184.678	696.800	881.478
Otros productos alimenticios	0	0	0	0	22.017	22.017	0	22.017	22.017
Resto mercancía según naturaleza	0	0	0	6.146	8.745	14.891	6.146	8.745	14.891
Biocombustibles	63.616	147.895	211.512	586.141	623.969	1.210.110	649.757	771.864	1.421.622
<b>Total</b>	<b>141.085</b>	<b>1.311.281</b>	<b>1.452.366</b>	<b>3.007.152</b>	<b>7.561.139</b>	<b>10.568.292</b>	<b>3.148.237</b>	<b>8.872.420</b>	<b>12.020.657</b>
<b>GRANELES SÓLIDOS POR INSTALACIÓN ESPECIAL</b>									
Potasas	17.314	0	17.314	529.258	0	529.258	546.572	0	546.572
Cemento y clinker	0	13.429	13.429	1.056.426	0	1.056.426	1.056.426	13.429	1.069.854
Cereales y sus harinas	0	3.300	3.300	0	543.254	543.254	0	546.554	546.554
Haba de soja	0	10.291	10.291	0	1.331.015	1.331.015	0	1.341.306	1.341.306
Pienso y forrajes	0	0	0	51.577	60.705	112.282	51.577	60.705	112.282
<b>Total</b>	<b>17.314</b>	<b>27.020</b>	<b>44.334</b>	<b>1.637.261</b>	<b>1.934.974</b>	<b>3.572.235</b>	<b>1.654.575</b>	<b>1.961.993</b>	<b>3.616.568</b>
<b>GRANELES SÓLIDOS SIN INSTALACIÓN ESPECIAL</b>									
Otros minerales y residuos metálicos	0	0	0	0	40.620	40.620	0	40.620	40.620
Chatarra	0	72.250	72.250	0	139.268	139.268	0	211.518	211.518
Carbones	0	0	0	0	32.999	32.999	0	32.999	32.999
Abono natural/artificial	0	0	0	0	2.095	2.095	0	2.095	2.095
Sal común	0	0	0	63.016	31.450	94.466	63.016	31.450	94.466
Otros minerales no metálicos	0	19.736	19.736	29.332	24.050	53.382	29.332	43.786	73.118
<b>Total</b>	<b>0</b>	<b>91.986</b>	<b>91.986</b>	<b>92.348</b>	<b>270.482</b>	<b>362.830</b>	<b>92.348</b>	<b>362.468</b>	<b>454.816</b>
<b>CARGA GENERAL</b>									
Crudo de petróleo	14	23	37	215	192	407	229	215	444
Fuel-oil	2.169	992	3.160	23.654	10.676	34.330	25.823	11.668	37.490
Gasóleos	0	0	0	10	603	613	10	603	613
Gasolina	67	62	129	196	0	196	264	62	326
Asfalto	4.759	36	4.795	9.594	472	10.066	14.353	508	14.861
Otros productos petrolíferos	3.826	483	4.309	21.531	13.993	35.524	25.357	14.476	39.833
Gases energéticos del petróleo	20.253	20	20.272	97	83	179	20.350	102	20.452
Mineral de hierro	3.793	159	3.952	765	9.434	10.199	4.558	9.593	14.151
Otros minerales y residuos metálicos	605	14.465	15.070	188.022	108.339	296.360	188.626	122.804	311.430
Chatarra	2.689	43.032	45.722	182.592	177.611	360.203	185.281	220.643	405.925
Carbones	826	4	831	35.183	50.335	85.518	36.010	50.339	86.349
Productos siderúrgicos	69.232	7.884	77.117	904.955	799.002	1.703.957	974.187	806.887	1.781.074
Fosfatos	21	0	21	755	124	879	776	124	900
Potasas	70	18	88	7.069	7.800	14.869	7.139	7.818	14.957
Abono natural/artificial	4.060	525	4.585	65.952	41.729	107.681	70.012	42.254	112.266
Productos químicos	143.955	42.196	186.151	2.760.207	2.344.701	5.104.908	2.904.161	2.386.897	5.291.059
Cemento y clinker	12.598	25	12.622	29.890	16.012	45.902	42.488	16.037	58.524
Maderas	14.894	11.351	26.244	238.935	241.678	480.612	253.828	253.028	506.857
Otros materiales de construcción	140.353	8.641	148.994	674.795	610.081	1.284.877	815.148	618.723	1.433.871
Cereales y sus harinas	22.483	1.503	23.986	165.573	146.358	311.931	188.056	147.861	335.917
Haba de soja	1.520	0	1.520	263.667	260.502	524.169	265.186	260.502	525.688
Frutas, hortalizas, legumbres	72.487	82.562	155.049	879.502	899.599	1.779.101	951.989	982.161	1.934.150
Vinos, bebidas, alcoholes y derivados	458.838	5.716	464.554	358.754	131.060	489.814	817.592	136.776	954.368
Sal común	6.660	119	6.779	22.030	10.273	32.303	28.690	10.392	39.082
Papel y pasta	29.700	81.563	111.263	1.961.996	910.216	2.872.212	1.991.696	991.778	2.983.474

Mercancía	cabotaje			exterior			total cab+ext		
	carga	descarga	Total	carga	descarga	Total	carga	descarga	Total
Conservas	16.479	69	16.548	176.825	164.460	341.285	193.303	164.530	357.833
Tabaco, café y cacao	11.118	3.378	14.496	199.567	479.710	679.277	210.685	483.088	693.773
Aceites y grasas	9.325	2.579	11.905	215.842	112.810	328.652	225.168	115.389	340.557
Otros productos alimenticios	565.792	41.041	606.833	1.896.470	926.917	2.823.387	2.462.262	967.958	3.430.220
Maquinaria y repuestos	433.406	65.530	498.936	1.158.282	1.135.499	2.293.781	1.591.689	1.201.029	2.792.717
Automóviles y piezas	127.104	36.544	163.649	1.049.428	838.621	1.888.049	1.176.532	875.165	2.051.698
Pesca congelada	18.983	657	19.640	299.314	209.377	508.691	318.297	210.034	528.331
Resto mercancía según naturaleza	590.819	123.650	714.468	1.580.817	2.673.070	4.253.887	2.171.636	2.796.720	4.968.355
Gas natural	0	0	0	0	9	9	0	9	9
Otros productos metalúrgicos	5.448	515	5.962	155.741	236.720	392.461	161.188	237.235	398.423
Pienso y forrajes	84.849	2.422	87.271	1.195.901	265.456	1.461.358	1.280.751	267.878	1.548.629
Tara de plataformas y vagones (Ro-Ro)	1.608.492	1.567.105	3.175.597	632.707	597.188	1.229.894	2.241.199	2.164.292	4.405.491
Tara de contenedores (O/D+Tránsito)	239.065	233.780	472.845	3.205.767	3.155.260	6.361.026	3.444.831	3.389.040	6.833.872
Biocombustibles	5.213	29	5.242	108.246	35.570	143.816	113.459	35.599	149.058
Otros minerales no metálicos	4.960	2.764	7.723	176.990	166.738	343.727	181.949	169.501	351.450
<b>Total Carga General</b>	<b>4.736.924</b>	<b>2.381.442</b>	<b>7.118.366</b>	<b>20.847.834</b>	<b>17.788.278</b>	<b>38.636.111</b>	<b>25.584.757</b>	<b>20.169.720</b>	<b>45.754.477</b>
<b>TOTAL</b>	<b>4.895.323</b>	<b>3.811.728</b>	<b>8.707.051</b>	<b>25.584.595</b>	<b>27.554.872</b>	<b>53.139.467</b>	<b>30.479.918</b>	<b>31.366.600</b>	<b>61.846.518</b>

#### 4.3.2. Movidas por muelles y atraques de particulares

Mercancías	cabotaje			exterior			total cab+ext		
	carga	descarga	Total	carga	descarga	Total	carga	descarga	Total
<b>GRANELES LÍQUIDOS</b>									
Gases energéticos del petróleo	0	0	0	0	72.944	72.944	0	72.944	72.944
Gas natural	0	13.022	13.022	12.657	4.012.939	4.025.596	12.657	4.025.961	4.038.618
<b>TOTAL GRANELES LÍQUIDOS</b>	<b>0</b>	<b>13.022</b>	<b>13.022</b>	<b>12.657</b>	<b>4.085.883</b>	<b>4.098.540</b>	<b>12.657</b>	<b>4.098.905</b>	<b>4.111.562</b>
<b>CARGA GENERAL</b>									
Resto mercancía según naturaleza	0	0	0	0	2	2	0	2	2
Tara de contenedores	0	0	0	0	2	2	0	2	2
<b>TOTAL CARGA GENERAL</b>	<b>0</b>	<b>13.022</b>	<b>13.022</b>	<b>12.657</b>	<b>4.085.887</b>	<b>4.098.544</b>	<b>12.657</b>	<b>4.098.909</b>	<b>4.111.566</b>
<b>TOTAL MERCANCÍA</b>	<b>0</b>	<b>0</b>	<b>0</b>	<b>210.040</b>	<b>3.957.201</b>	<b>4.167.241</b>	<b>210.040</b>	<b>3.957.201</b>	<b>4.167.241</b>

#### 4.3.3. Embarcadas y desembarcadas en el año

Mercancías	cabotaje			exterior			total cab+ext		
	carga	descarga	Total	carga	descarga	Total	carga	descarga	Total
<b>GRANELES LÍQUIDOS</b>									
Crudo de petróleo	0	0	0	0	4.458	4.458	0	4.458	4.458
Fuel-oil	5.411	632.035	637.445	187.001	707.135	894.136	192.412	1.339.170	1.531.581
Gasóleos	0	108.382	108.382	671.817	2.216.476	2.888.293	671.817	2.324.858	2.996.675
Gasolina	16.155	277.030	293.185	1.318.466	2.034.982	3.353.448	1.334.622	2.312.012	3.646.633
Otros productos petrolíferos	0	34.993	34.993	23.971	313.193	337.163	23.971	348.186	372.156
Gases energéticos del petróleo	0	1.572	1.572	0	89.024	89.024	0	90.597	90.597
Abono natural/artificial	0	0	0	0	73.037	73.037	0	73.037	73.037
Productos químicos	7	109.373	109.380	84.828	844.248	929.075	84.835	953.621	1.038.456
Aceites y grasas	55.896	0	55.896	128.783	696.800	825.583	184.678	696.800	881.478
Otros productos alimenticios	0	0	0	0	22.017	22.017	0	22.017	22.017
Resto mercancía según naturaleza	0	0	0	6.146	8.745	14.891	6.146	8.745	14.891
Gas natural	0	13.022	13.022	12.657	4.012.939	4.025.596	12.657	4.025.961	4.038.618
Biocombustibles	63.616	147.895	211.512	586.141	623.969	1.210.110	649.757	771.864	1.421.622
<b>Total</b>	<b>141.085</b>	<b>1.324.303</b>	<b>1.465.388</b>	<b>3.019.809</b>	<b>11.647.022</b>	<b>14.666.831</b>	<b>3.160.894</b>	<b>12.971.325</b>	<b>16.132.219</b>
<b>GRANELES SÓLIDOS POR INST. ESPECIAL</b>									
Potasas	17.314	0	17.314	529.258	0	529.258	546.572	0	546.572
Cemento y clinker	0	13.429	13.429	1.056.426	0	1.056.426	1.056.426	13.429	1.069.854
Cereales y sus harinas	0	3.300	3.300	0	543.254	543.254	0	546.554	546.554
Haba de soja	0	10.291	10.291	0	1.331.015	1.331.015	0	1.341.306	1.341.306
Pienso y forrajes	0	0	0	51.577	60.705	112.282	51.577	60.705	112.282
<b>Total</b>	<b>17.314</b>	<b>27.020</b>	<b>44.334</b>	<b>1.637.261</b>	<b>1.934.974</b>	<b>3.572.235</b>	<b>1.654.575</b>	<b>1.961.993</b>	<b>3.616.568</b>

Mercancías	cabotaje			exterior			total cab+ext		
	carga	descarga	Total	carga	descarga	Total	carga	descarga	Total
<b>GRANELES SÓLIDOS SIN INST. ESPECIAL</b>									
Otros minerales y residuos metálicos	0	0	0	0	40.620	40.620	0	40.620	40.620
Chatarra	0	72.250	72.250	0	139.268	139.268	0	211.518	211.518
Carbones	0	0	0	0	32.999	32.999	0	32.999	32.999
Abono natural/artificial	0	0	0	0	2.095	2.095	0	2.095	2.095
Sal común	0	0	0	63.016	31.450	94.466	63.016	31.450	94.466
Otros minerales no metálicos	0	19.736	19.736	29.332	24.050	53.382	29.332	43.786	73.118
<b>Total</b>	<b>0</b>	<b>91.986</b>	<b>91.986</b>	<b>92.348</b>	<b>270.482</b>	<b>362.830</b>	<b>92.348</b>	<b>362.468</b>	<b>454.816</b>
<b>CARGA GENERAL</b>									
Crudo de petróleo	14	23	37	215	192	407	229	215	444
Fuel-oil	2.169	992	3.160	23.654	10.676	34.330	25.823	11.668	37.490
Gasóleos	0	0	0	10	603	613	10	603	613
Gasolina	67	62	129	196	0	196	264	62	326
Asfalto	4.759	36	4.795	9.594	472	10.066	14.353	508	14.861
Otros productos petrolíferos	3.826	483	4.309	21.531	13.993	35.524	25.357	14.476	39.833
Gases energéticos del petróleo	20.253	20	20.272	97	83	179	20.350	102	20.452
Mineral de hierro	3.793	159	3.952	765	9.434	10.199	4.558	9.593	14.151
Otros minerales y residuos metálicos	605	14.465	15.070	188.022	108.339	296.360	188.626	122.804	311.430
Chatarra	2.689	43.032	45.722	182.592	177.611	360.203	185.281	220.643	405.925
Carbones	826	4	831	35.183	50.335	85.518	36.010	50.339	86.349
Productos siderúrgicos	69.232	7.884	77.117	904.955	799.002	1.703.957	974.187	806.887	1.781.074
Fosfatos	21	0	21	755	124	879	776	124	900
Potasas	70	18	88	7.069	7.800	14.869	7.139	7.818	14.957
Abono natural/artificial	4.060	525	4.585	65.952	41.729	107.681	70.012	42.254	112.266
Productos químicos	143.955	42.196	186.151	2.760.207	2.344.701	5.104.908	2.904.161	2.386.897	5.291.059
Cemento y clinker	12.598	25	12.622	29.890	16.012	45.902	42.488	16.037	58.524
Maderas	14.894	11.351	26.244	238.935	241.678	480.612	253.828	253.028	506.857
Otros materiales de construcción	140.353	8.641	148.994	674.795	610.081	1.284.877	815.148	618.723	1.433.871
Cereales y sus harinas	22.483	1.503	23.986	165.573	146.358	311.931	188.056	147.861	335.917
Haba de soja	1.520	0	1.520	263.667	260.502	524.169	265.186	260.502	525.688
Frutas, hortalizas, legumbres	72.487	82.562	155.049	879.502	899.599	1.779.101	951.989	982.161	1.934.150
Vinos, bebidas, alcoholes y derivados	458.838	5.716	464.554	358.754	131.060	489.814	817.592	136.776	954.368
Sal común	6.660	119	6.779	22.030	10.273	32.303	28.690	10.392	39.082
Papel y pasta	29.700	81.563	111.263	1.961.996	910.216	2.872.212	1.991.696	991.778	2.983.474
Conservas	16.479	69	16.548	176.825	164.460	341.285	193.303	164.530	357.833
Tabaco, café y cacao	11.118	3.378	14.496	199.567	479.710	679.277	210.685	483.088	693.773
Aceites y grasas	9.325	2.579	11.905	215.842	112.810	328.652	225.168	115.389	340.557
Otros productos alimenticios	565.792	41.041	606.833	1.896.470	926.917	2.823.387	2.462.262	967.958	3.430.220
Maquinaria y repuestos	433.406	65.530	498.936	1.158.282	1.135.499	2.293.781	1.591.689	1.201.029	2.792.717
Automóviles y piezas	127.104	36.544	163.649	1.049.428	838.621	1.888.049	1.176.532	875.165	2.051.698
Pesca congelada	18.983	657	19.640	299.314	209.377	508.691	318.297	210.034	528.331
Resto mercancía según naturaleza	590.819	123.650	714.468	1.580.817	2.673.072	4.253.889	2.171.636	2.796.722	4.968.358
Gas natural	0	0	0	0	9	9	0	9	9
Otros productos metalúrgicos	5.448	515	5.962	155.741	236.720	392.461	161.188	237.235	398.423
Pienso y forrajes	84.849	2.422	87.271	1.195.901	265.456	1.461.358	1.280.751	267.878	1.548.629
Tara de plataformas y vagones (Ro-Ro)	1.608.492	1.567.105	3.175.597	632.707	597.188	1.229.894	2.241.199	2.164.292	4.405.491
Tara de contenedores (O/D+Tránsito)	239.065	233.780	472.845	3.205.767	3.155.262	6.361.029	3.444.831	3.389.042	6.833.874
Biocombustibles	5.213	29	5.242	108.246	35.570	143.816	113.459	35.599	149.058
Otros minerales no metálicos	4.960	2.764	7.723	176.990	166.738	343.727	181.949	169.501	351.450
<b>Total Carga General</b>	<b>4.736.924</b>	<b>2.381.442</b>	<b>7.118.366</b>	<b>20.847.834</b>	<b>17.788.282</b>	<b>38.636.116</b>	<b>25.584.757</b>	<b>20.169.724</b>	<b>45.754.482</b>
<b>TOTAL</b>	<b>4.895.323</b>	<b>3.824.750</b>	<b>8.720.073</b>	<b>25.597.252</b>	<b>31.640.760</b>	<b>57.238.012</b>	<b>30.492.575</b>	<b>35.465.510</b>	<b>65.958.084</b>

#### 4.3.4. Total mercancías por países de origen y destino

PAÍS	EMBARCADAS	DESEMBARCADAS	TOTAL
Emiratos Árabes Unidos	1.009.638	222.345	1.231.984
Antigua y Barbuda	206	65	270
Anguila	8	0	8
Albania	6.348	3.744	10.092
Angola	15.074	67.334	82.408
Argentina	99.899	270.332	370.231
Samoa Americana	20	0	20
Australia	56.512	7.943	64.455
Aruba	501	3	505
Azerbaiyán	298	0	298
Barbados	5.453	522	5.975
Bangladesh	42.762	126.570	169.332
Bélgica	347.262	306.105	653.367
Bulgaria	81.092	234.376	315.468
Bahrein	39.783	13.227	53.009
Benín	57.495	4.887	62.383
Bermudas	19.713	0	19.713
Brunei	231	5	236
Bolivia	234	0	234
Bonaire	22.024	0	22.024
Brasil	359.253	1.984.080	2.343.334
Bahames	29.114	17.625	46.739
Belice	393	30	423
Canadá	305.188	1.591.894	1.897.083
Congo Kinshasa	6.541	3.751	10.292
Congo Brazzaville	6.769	449	7.218
Suiza	68	0	68
Costa de Marfil	42.189	105.782	147.971
Chile	134.556	151.952	286.508
Camerún	451.886	113.471	565.357
China	2.186.513	2.963.633	5.150.146
Colombia	190.394	202.298	392.692
Costa Rica	157.726	43.001	200.728
Cuba	126.155	49.725	175.880
Cabo Verde	6.875	186	7.061
Curaçao	421	0	421
Chipre	109.077	2.721	111.798
Alemania	70.060	57.180	127.240
Djibouti	11.080	27.888	38.968
Dinamarca	17.439	1.670	19.109
Dominica	444	0	444
Rep. Dominicana	80.447	16.999	97.445
Argelia	2.390.999	817.803	3.208.802
Ecuador	60.523	279.654	340.176
Estonia	3.810	1.079	4.889
Egipto	332.875	363.147	696.022
Eritrea	0	3	3
España	5.375.049	4.213.754	9.588.804
Finlandia	7.268	935	8.203
Fiji	65	0	65
Francia	613.740	720.233	1.333.973
Gabón	5.522	6.202	11.724
Reino Unido	645.759	316.092	961.852
Granada	848	17	866
Georgia	57.427	3.031	60.458
Guayana Francesa	2.730	32	2.762
Ghana	202.312	69.993	272.305
Gibraltar	227.381	953	228.334



PAÍS	EMBARCADAS	DESEMBARCADAS	TOTAL
Gambia	10.960	384	11.343
Guinea	15.883	1.492	17.375
Guadalupe	15.231	2.728	17.959
Guinea Ecuatorial	4.313	71.755	76.068
Grecia	348.179	133.006	481.184
Guatemala	27.293	118.522	145.816
Guinea-Bissau	632	7	639
Guyana	3.882	1.015	4.897
Hong Kong	106.454	34.491	140.945
Honduras	12.108	83.178	95.286
Croacia	40.186	18.189	58.374
Haití	4.176	411	4.588
Hungría	24	538	562
Indonesia	344.219	484.660	828.879
Irlanda	40.953	523	41.476
Israel	226.495	195.064	421.560
India	739.027	1.747.113	2.486.140
Irak	52.566	0	52.566
Irán	6.645	1.943	8.588
Islandia	727	0	727
Italia	3.138.079	3.792.225	6.930.305
Jamaica	17.655	445	18.100
Jordania	164.640	25.805	190.446
Japón	320.465	202.054	522.519
Kenya	29.018	32.363	61.382
Camboya	1.755	32.972	34.727
Comoras	1.107	0	1.107
San Cristóbal y Nieves	158	0	158
Corea del Sur	208.689	531.705	740.394
Kuwait	125.541	17.795	143.336
Islas Caimán	740	4	744
Libano	88.083	7.053	95.137
Santa Lucía	1.006	0	1.006
Sri Lanka	11.511	22.862	34.372
Liberia	4.943	14.009	18.952
Lituania	11.271	41.159	52.430
Latvia	3.231	1.782	5.012
Libia	222.090	31.605	253.695
Marruecos	759.916	188.899	948.815
Mónaco	0	18	18
Moldavia	265	0	265
Montenegro	2.655	99	2.754
Isla de San Martín	613	0	613
Madagascar	7.282	2.649	9.931
Islas Marshall	0	19	19
Myanmar	2.856	19.435	22.291
Macao	500	18	518
Martinica	18.057	11.519	29.576
Mauritania	13.885	4.000	17.885
Malta	95.413	76.980	172.393
República de Mauricio	6.413	26.673	33.086
Maldivas	1.030	0	1.030
México	427.675	332.098	759.773
Malasia	253.134	215.641	468.775
Mozambique	7.643	24.667	32.310
Nambia	32.026	817	32.843
Nueva Caledonia	2.931	27	2.958
Nigeria	378.180	701.765	1.079.945
Nicaragua	4.246	10.767	15.013

PAÍS	EMBARCADAS	DESEMBARCADAS	TOTAL
Países Bajos	487.218	205.817	693.035
Noruega	4.957	128.243	133.200
Nauru	29	0	29
Nueva Zelanda	23.170	56.480	79.650
Omán	108.684	11.670	120.354
Panamá	30.975	39.694	70.670
Perú	59.106	137.761	196.867
Polinesia Francesa	3.740	0	3.740
Papúa Nueva Guinea	31	12.282	12.313
Filipinas	109.813	55.874	165.687
Paquistán	263.681	68.934	332.616
Polonia	11.855	205	12.060
Puerto Rico	13.703	658	14.361
Portugal	78.241	319.769	398.010
Paraguay	28.885	45.819	74.704
Qatar	140.084	1.560.069	1.700.153
Isla de la Reunión	28.714	1.541	30.255
Rumanía	71.519	136.228	207.747
Serbia y Montenegro	24	0	24
Federación de Rusia	48.120	307.928	356.048
Arabia Saudí	638.003	1.237.528	1.875.531
Seychelles	2.214	633	2.847
Sudán	23.410	4.643	28.053
Suecia	7.493	77.393	84.885
Singapur	138.612	107.441	246.053
Eslovenia	31.271	22.799	54.069
Sierra Leona	5.702	43	5.745
Senegal	34.846	2.400	37.246
Somalia	16.102	730	16.832
Surinam	2.067	1.294	3.361
Santo Tomé y Príncipe	83	9	92
El Salvador	10.419	3.804	14.223
Sint Maarten	244	0	244
Siría	20.335	569	20.905
Islas Turcas y Caicos	144	0	144
Togo	14.124	115.540	129.664
Tailandia	158.910	140.364	299.273
Turkmenistán	279	0	279
Túnez	217.292	114.810	332.102
Turquía	1.181.028	752.132	1.933.160
Trinidad y Tobago	7.262	221.486	228.747
Taiwán (Rep. China)	66.233	123.826	190.059
Tanzania	13.378	13.604	26.982
Ucrania	17.998	326.225	344.224
Estados Unidos	1.160.488	3.761.564	4.922.052
Uruguay	28.141	38.832	66.972
San Vicente y Las Granadinas	163	0	163
Venezuela	7.196	7.174	14.370
Islas Vírgenes Británicas	37	1	39
Islas Vírgenes de los Estados Unidos	280	1.907	2.187
Vietnam	405.220	277.532	682.752
Wallis y Futuna	19	0	19
Samoa	5	0	5
Yemen	76.989	604	77.593
Mayotte	2.721	134	2.855
Rep. de Sudáfrica	192.026	74.731	266.757
Desconocido	111.181	297.119	408.300
<b>Total</b>	<b>30.492.575</b>	<b>35.465.510</b>	<b>65.958.084</b>

#### 4.3.5. Mercancías transbordadas

Sin datos

#### 4.3.6. Tráfico Ro-Ro

##### 4.3.6.1. Resumen del tráfico Ro-Ro

	Cabotaje	Exterior	Total
<b>Mercancías embarcadas</b>			
En contenedor	391.265	173.783	565.047
En otros medios	3.646.745	2.812.586	6.459.331
<b>Total</b>	<b>4.038.010</b>	<b>2.986.369</b>	<b>7.024.379</b>
<b>Mercancías desembarcadas</b>			
En contenedor	87.488	89.496	176.983
En otros medios	1.938.961	2.416.801	4.355.761
<b>Total</b>	<b>2.026.449</b>	<b>2.506.296</b>	<b>4.532.745</b>
<b>Mercancía embarcadas+desembarcadas</b>			
<b>En contenedor</b>	<b>478.753</b>	<b>263.278</b>	<b>742.031</b>
<b>En otros medios</b>	<b>5.585.706</b>	<b>5.229.387</b>	<b>10.815.093</b>
<b>Total</b>	<b>6.064.458</b>	<b>5.492.665</b>	<b>11.557.123</b>

##### 4.3.6.2. Unidades de transporte intermodal (UTI)

TIPO	Cabotaje			Exterior			Total		
	Embarcadas	Desembarcadas	Total	Embarcadas	Desembarcadas	Total	Embarcadas	Desembarcadas	Total
<b>ACOMPAÑADO</b>									
Camión articulado	49.298	48.133	97.431	27.688	24.568	52.256	<b>76.986</b>	<b>72.701</b>	<b>149.687</b>
Camión rígido	21.053	19.912	40.965	609	668	1.277	<b>21.662</b>	<b>20.580</b>	<b>42.242</b>
Tren de carretera	3.242	3.131	6.373	692	899	1.591	<b>3.934</b>	<b>4.030</b>	<b>7.964</b>
<b>NO ACOMPAÑADO</b>									
Remolques, semirremolques y plataformas (aptos para el transporte terrestre)	55.646	52.457	108.103	49.321	48.997	98.318	<b>104.967</b>	<b>101.454</b>	<b>206.421</b>
<b>RESTO</b>									
Cabeza tractora	0	0	0	0	0	0	<b>0</b>	<b>0</b>	<b>0</b>
Furgón	0	0	0	0	0	0	<b>0</b>	<b>0</b>	<b>0</b>
Roll trailer y otros equipos (no aptos para el transporte terrestre)	648	166	814	3.023	380	3.403	<b>3.671</b>	<b>546</b>	<b>4.217</b>
<b>Total</b>	<b>129.887</b>	<b>123.799</b>	<b>253.686</b>	<b>81.333</b>	<b>75.512</b>	<b>156.845</b>	<b>211.220</b>	<b>199.311</b>	<b>410.531</b>

##### 4.3.6.3. Unidades de vehículos en régimen de mercancía

TIPO	Cabotaje			Exterior			Total		
	Embarcadas	Desembarcadas	Total	Embarcadas	Desembarcadas	Total	Embarcadas	Desembarcadas	Total
Autobuses	127	25	152	756	314	1.070	883	339	1.222
Turismos	99.123	32.028	131.151	401.092	224.533	625.625	500.215	256.561	756.776
Camiones	390	48	438	15.867	2.875	18.742	16.257	2.923	19.180
Vehículos especiales	268	53	321	145	44	189	413	97	510
Motocicletas	0	0	0	0	0	0	0	0	0
<b>Total</b>	<b>99.908</b>	<b>32.154</b>	<b>132.062</b>	<b>417.860</b>	<b>227.766</b>	<b>645.626</b>	<b>517.768</b>	<b>259.920</b>	<b>777.688</b>

### 4.3.7. Clasificación de mercancías

#### 4.3.7.1. Clasificación según su naturaleza

Cod	Mercancía	Cabotaje			Exterior			Total		
		Carga	Descarga	Total	Carga	Descarga	Total	Carga	Descarga	Total
<b>1. Energético</b>										
1	Crudo de petróleo	14	23	37	215	4.650	4.865	229	4.673	4.902
2	Fuel-oil	7.580	633.026	640.606	210.655	717.811	928.466	218.234	1.350.837	1.569.071
3	Gasóleos	0	108.382	108.382	671.827	2.217.080	2.888.907	671.827	2.325.462	2.997.289
4	Gasolina	16.222	277.092	293.314	1.318.663	2.034.982	3.353.645	1.334.885	2.312.074	3.646.959
6	Otros productos petrolíferos	3.826	35.476	39.302	45.501	327.186	372.687	49.327	362.662	411.989
7	Gases energéticos del petróleo	20.253	1.592	21.845	97	89.107	89.204	20.350	90.699	111.049
12	Carbones	826	4	831	35.183	83.333	118.517	36.010	83.338	119.348
35	Gas natural	0	13.022	13.022	12.657	4.012.948	4.025.605	12.657	4.025.970	4.038.627
51	Biocombustibles	68.829	147.924	216.754	694.387	659.539	1.353.926	763.217	807.463	1.570.680
<b>2. Siderúrgico</b>										
8	Mineral de hierro	3.793	159	3.952	765	9.434	10.199	4.558	9.593	14.151
10	Otros minerales y residuos metálicos	605	14.465	15.070	188.022	148.959	336.980	188.626	163.424	352.050
11	Chatarra	2.689	115.283	117.972	182.592	316.879	499.471	185.281	432.161	617.443
13	Productos siderúrgicos	69.232	7.884	77.117	904.955	799.002	1.703.957	974.187	806.887	1.781.074
36	Otros productos metalúrgicos	5.448	515	5.962	155.741	236.720	392.461	161.188	237.235	398.423
<b>3. Minerales no metálicos</b>										
25	Sal común	6.660	119	6.779	85.046	41.723	126.769	91.706	41.842	133.548
52	Otros minerales no metálicos	4.960	22.500	27.459	206.322	190.787	397.109	211.281	213.287	424.568
<b>4. Abonos</b>										
14	Fosfatos	21	0	21	755	124	879	776	124	900
15	Potasas	17.384	18	17.402	536.327	7.800	544.127	553.711	7.818	561.529
16	Abono natural/artificial	4.060	525	4.585	65.952	116.861	182.813	70.012	117.386	187.398
<b>5. Productos químicos</b>										
17	Productos químicos	143.962	151.569	295.531	2.845.034	3.188.949	6.033.983	2.988.996	3.340.518	6.329.514
<b>6. Materiales de construcción</b>										
5	Asfalto	4.759	36	4.795	9.594	472	10.066	14.353	508	14.861
18	Cemento y clinker	12.598	13.453	26.051	1.086.316	16.012	1.102.328	1.098.913	29.465	1.128.379
20	Otros materiales de construcción	140.353	8.641	148.994	674.795	610.081	1.284.877	815.148	618.723	1.433.871
<b>7. Agroganadero y alimentario</b>										
21	Cereales y sus harinas	22.483	4.803	27.286	165.573	689.612	855.185	188.056	694.415	882.471
22	Haba de soja	1.520	10.291	11.811	263.667	1.591.517	1.855.183	265.186	1.601.808	1.866.994
23	Frutas, hortalizas, legumbres	72.487	82.562	155.049	879.502	899.599	1.779.101	951.989	982.161	1.934.150
24	Vinos, bebidas, alcoholes y derivados	458.838	5.716	464.554	358.754	131.060	489.814	817.592	136.776	954.368
27	Conservas	16.479	69	16.548	176.825	164.460	341.285	193.303	164.530	357.833
28	Tabaco, café y cacao	11.118	3.378	14.496	199.567	479.710	679.277	210.685	483.088	693.773
29	Aceites y grasas	65.221	2.579	67.801	344.625	809.610	1.154.235	409.846	812.189	1.222.035
30	Otros productos alimenticios	565.792	41.041	606.833	1.896.470	948.934	2.845.404	2.462.262	989.974	3.452.237
33	Pesca congelada	18.983	657	19.640	299.314	209.377	508.691	318.297	210.034	528.331
37	Pienso y forrajes	84.849	2.422	87.271	1.247.479	326.161	1.573.640	1.332.328	328.584	1.660.911
<b>8. Otras Mercancías</b>										
19	Maderas	14.894	11.351	26.244	238.935	241.678	480.612	253.828	253.028	506.857
26	Papel y pasta	29.700	81.563	111.263	1.961.996	910.216	2.872.212	1.991.696	991.778	2.983.474
31	Maquinaria y repuestos	433.406	65.530	498.936	1.158.282	1.135.499	2.293.781	1.591.689	1.201.029	2.792.717
34	Resto mercancía según naturaleza	590.819	123.650	714.468	1.586.963	2.681.818	4.268.781	2.177.782	2.805.467	4.983.249
<b>9. Vehículos y elementos de transporte</b>										
32	Vehículos y sus piezas	127.104	36.544	163.649	1.049.428	838.621	1.888.049	1.176.532	875.165	2.051.698
38	Tara de plataformas y vagones (Ro-Ro)	1.608.492	1.567.105	3.175.597	632.707	597.188	1.229.894	2.241.199	2.164.292	4.405.491
39	Tara de contenedores (O/D+Tránsito)	239.065	233.780	472.845	3.205.767	3.155.262	6.361.029	3.444.831	3.389.042	6.833.874

#### 4.3.7.2. A Clasificación según su naturaleza y presentación

Cod	Mercancía	Graneles líquidos			Graneles sólidos			Carga general contenerizada		
		Carga	Descarga	Total	Carga	Descarga	Total	Carga	Descarga	Total
<b>1. Energético</b>										
1	Crudo de petróleo	0	4.458	4.458	0	0	0	229	192	421
2	Fuel-oil	192.412	1.339.170	1.531.581	0	0	0	24.476	10.698	35.173
3	Gasóleos	671.817	2.324.858	2.996.675	0	0	0	0	603	603
4	Gasolina	1.334.622	2.312.012	3.646.633	0	0	0	264	62	326
6	Otros productos petrolíferos	23.971	348.186	372.156	0	0	0	25.308	14.073	39.380
7	Gases energéticos del petróleo	0	90.597	90.597	0	0	0	1.294	83	1.377
12	Carbones	0	0	0	0	32.999	32.999	35.225	50.337	85.562
35	Gas natural	12.657	4.025.961	4.038.618	0	0	0	0	9	9
51	Biocombustibles	649.757	771.864	1.421.622	0	0	0	113.284	35.518	148.802
<b>2. Siderúrgico</b>										
8	Mineral de hierro	0	0	0	0	0	0	827	796	1.623
10	Otros minerales y residuos metálicos	0	0	0	0	40.620	40.620	188.348	111.767	300.115
11	Chatarra	0	0	0	0	211.518	211.518	182.915	194.537	377.452
13	Productos siderúrgicos	0	0	0	0	0	0	450.523	477.882	928.405
36	Otros productos metalúrgicos	0	0	0	0	0	0	155.833	221.444	377.277
<b>3. Minerales no metálicos</b>										
25	Sal común	0	0	0	63.016	31.450	94.466	23.468	10.322	33.790
52	Otros minerales no metálicos	0	0	0	29.332	43.786	73.118	170.104	161.031	331.135
<b>4. Abonos</b>										
14	Fosfatos	0	0	0	0	0	0	776	124	900
15	Potasas	0	0	0	546.572	0	546.572	7.073	7.800	14.873
16	Abono natural/artificial	0	73.037	73.037	0	2.095	2.095	66.264	40.575	106.838
<b>5. Productos químicos</b>										
17	Productos químicos	84.835	953.621	1.038.456	0	0	0	2.818.497	2.293.131	5.111.628
<b>6. Materiales de construcción</b>										
5	Asfalto	0	0	0	0	0	0	9.925	493	10.418
18	Cemento y clinker	0	0	0	1.056.426	13.429	1.069.854	30.260	15.764	46.025
20	Otros materiales de construcción	0	0	0	0	0	0	669.317	561.279	1.230.596
<b>7. Agroganadero y alimentario</b>										
21	Cereales y sus harinas	0	0	0	0	546.554	546.554	171.405	146.312	317.717
22	Haba de soja	0	0	0	0	1.341.306	1.341.306	263.712	260.502	524.214
23	Frutas, hortalizas, legumbres	0	0	0	0	0	0	876.343	945.018	1.821.361
24	Vinos, bebidas, alcoholes y derivados	0	0	0	0	0	0	455.150	126.386	581.537
27	Conservas	0	0	0	0	0	0	163.508	161.820	325.328
28	Tabaco, café y cacao	0	0	0	0	0	0	207.469	481.635	689.104
29	Aceites y grasas	184.678	696.800	881.478	0	0	0	191.243	81.961	273.205
30	Otros productos alimenticios	0	22.017	22.017	0	0	0	1.972.608	916.163	2.888.771
33	Pesca congelada	0	0	0	0	0	0	34.765	72.688	107.453
37	Pienso y forrajes	0	0	0	51.577	60.705	112.282	1.235.406	265.891	1.501.297
<b>8. Otras Mercancías</b>										
19	Maderas	0	0	0	0	0	0	234.532	235.869	470.401
26	Papel y pasta	0	0	0	0	0	0	1.969.804	877.975	2.847.779
31	Maquinaria y repuestos	0	0	0	0	0	0	765.100	912.155	1.677.255
34	Resto mercancía según naturaleza	6.146	8.745	14.891	0	0	0	1.359.637	2.016.877	3.376.514
<b>9. Vehículos y elementos de transporte</b>										
32	Vehículos y sus piezas	0	0	0	0	0	0	354.365	409.835	764.200
38	Tara de plataformas y vagones (Ro-Ro)									
39	Tara de contenedores (O/D+Tránsito)	0	0	0	0	0	0	3.444.831	3.389.042	6.833.874
<b>TOTAL</b>		<b>3.160.894</b>	<b>12.971.325</b>	<b>16.132.219</b>	<b>1.746.923</b>	<b>2.324.461</b>	<b>4.071.384</b>	<b>18.674.087</b>	<b>15.508.653</b>	<b>34.182.740</b>



#### 4.3.7.2. B Clasificación según su naturaleza y presentación (continuación)

Cod	Mercancía	Carga general NO contenerizada			Total Carga general			Total		
		Carga	Descarga	Total	Carga	Descarga	Total	Carga	Descarga	Total
<b>1. Energético</b>										
1	Crudo de petróleo	0	23	23	229	215	444	229	4.673	4.902
2	Fuel-oil	1.347	970	2.317	25.823	11.668	37.490	218.234	1.350.837	1.569.071
3	Gasóleos	10	0	10	10	603	613	671.827	2.325.462	2.997.289
4	Gasolina	0	0	0	264	62	326	1.334.885	2.312.074	3.646.959
6	Otros productos petrolíferos	49	404	453	25.357	14.476	39.833	49.327	362.662	411.989
7	Gases energéticos del petróleo	19.055	19	19.075	20.350	102	20.452	20.350	90.699	111.049
12	Carbones	785	2	787	36.010	50.339	86.349	36.010	83.338	119.348
35	Gas natural	0	0	0	0	9	9	12.657	4.025.970	4.038.627
51	Biocombustibles	175	81	256	113.459	35.599	149.058	763.217	807.463	1.570.680
<b>2. Siderúrgico</b>										
8	Mineral de hierro	3.731	8.797	12.528	4.558	9.593	14.151	4.558	9.593	14.151
10	Otros minerales y residuos metálicos	279	11.037	11.315	188.626	122.804	311.430	188.626	163.424	352.050
11	Chatarra	2.367	26.107	28.473	185.281	220.643	405.925	185.281	432.161	617.443
13	Productos siderúrgicos	523.664	329.004	852.668	974.187	806.887	1.781.074	974.187	806.887	1.781.074
36	Otros productos metalúrgicos	5.355	15.791	21.146	161.188	237.235	398.423	161.188	237.235	398.423
<b>3. Minerales no metálicos</b>										
25	Sal común	5.222	70	5.292	28.690	10.392	39.082	91.706	41.842	133.548
52	Otros minerales no metálicos	11.845	8.470	20.315	181.949	169.501	351.450	211.281	213.287	424.568
<b>4. Abonos</b>										
14	Fosfatos	0	0	0	776	124	900	776	124	900
15	Potasas	66	18	84	7.139	7.818	14.957	553.711	7.818	561.529
16	Abono natural/artificial	3.748	1.679	5.427	70.012	42.254	112.266	70.012	117.386	187.398
<b>5. Productos químicos</b>										
17	Productos químicos	85.664	93.767	179.431	2.904.161	2.386.897	5.291.059	2.988.996	3.340.518	6.329.514
<b>6. Materiales de construcción</b>										
5	Asfalto	4.428	15	4.443	14.353	508	14.861	14.353	508	14.861
18	Cemento y clinker	12.227	273	12.500	42.488	16.037	58.524	1.098.913	29.465	1.128.379
20	Otros materiales de construcción	145.830	57.444	203.274	815.148	618.723	1.433.871	815.148	618.723	1.433.871
<b>7. Agroganadero y alimentario</b>										
21	Cereales y sus harinas	16.651	1.549	18.200	188.056	147.861	335.917	188.056	694.415	882.471
22	Haba de soja	1.474	0	1.474	265.186	260.502	525.688	265.186	1.601.808	1.866.994
23	Frutas, hortalizas, legumbres	75.646	37.143	112.789	951.989	982.161	1.934.150	951.989	982.161	1.934.150
24	Vinos, bebidas, alcoholes y derivados	362.442	10.389	372.831	817.592	136.776	954.368	817.592	136.776	954.368
27	Conservas	29.796	2.710	32.505	193.303	164.530	357.833	193.303	164.530	357.833
28	Tabaco, café y cacao	3.216	1.453	4.669	210.685	483.088	693.773	210.685	483.088	693.773
29	Aceites y grasas	33.924	33.428	67.352	225.168	115.389	340.557	409.846	812.189	1.222.035
30	Otros productos alimenticios	489.654	51.795	541.449	2.462.262	967.958	3.430.220	2.462.262	989.974	3.452.237
33	Pesca congelada	283.532	137.346	420.878	318.297	210.034	528.331	318.297	210.034	528.331
37	Pienso y forrajes	45.345	1.987	47.332	1.280.751	267.878	1.548.629	1.332.328	328.584	1.660.911
<b>8. Otras Mercancías</b>										
19	Maderas	19.296	17.159	36.456	253.828	253.028	506.857	253.828	253.028	506.857
26	Papel y pasta	21.892	113.803	135.695	1.991.696	991.778	2.983.474	1.991.696	991.778	2.983.474
31	Maquinaria y repuestos	826.589	288.873	1.115.462	1.591.689	1.201.029	2.792.717	1.591.689	1.201.029	2.792.717
34	Resto mercancía según naturaleza	811.999	779.845	1.591.844	2.171.636	2.796.722	4.968.358	2.177.782	2.805.467	4.983.249
<b>9. Vehículos y elementos de transporte</b>										
32	Vehículos y sus piezas	822.168	465.330	1.287.498	1.176.532	875.165	2.051.698	1.176.532	875.165	2.051.698
38	Tara de plataformas y vagones (Ro-Ro)	2.241.199	2.164.292	4.405.491	2.241.199	2.164.292	4.405.491	2.241.199	2.164.292	4.405.491
39	Tara de contenedores (O/D+Tránsito)	0	0	0	3.444.831	3.389.042	6.833.874	3.444.831	3.389.042	6.833.874
<b>TOTAL</b>		<b>6.910.670</b>	<b>4.661.071</b>	<b>11.571.741</b>	<b>25.584.757</b>	<b>20.169.724</b>	<b>45.754.482</b>	<b>30.492.575</b>	<b>35.465.510</b>	<b>65.958.084</b>

#### 4.3.7.3. Clasificación de mercancías en tránsito según su naturaleza

Cod	Mercancía	Cabotaje		Exterior		Total
		Carga	Descarga	Carga	Descarga	
<b>1. Energético</b>						
1	Crudo de petróleo	0	0	192	4.650	4.842
2	Fuel-oil	5.411	0	194.856	369.309	569.576
3	Gasóleos	0	28.991	658.024	655.845	1.342.860
4	Gasolina	15.737	35.551	1.318.008	1.342.011	2.711.307
6	Otros productos petrolíferos	0	16.305	28.224	58.863	103.392
7	Gases energéticos del petróleo	0	0	4	4	8
12	Carbones	0	0	30.624	28.850	59.474
35	Gas natural	0	10.712	0	3.004	13.716
51	Biocombustibles	58.892	43.914	537.453	451.179	1.091.439
<b>2. Siderúrgico</b>						
8	Mineral de hierro	0	0	354	354	708
10	Otros minerales y residuos metálicos	0	0	77.375	77.863	155.238
11	Chatarra	0	0	168.950	166.387	335.337
13	Productos siderúrgicos	0	0	203.397	202.408	405.806
36	Otros productos metalúrgicos	0	0	83.420	85.756	169.176
<b>3. Minerales no metálicos</b>						
25	Sal común	0	0	8.413	8.989	17.402
52	Otros minerales no metálicos	0	0	62.743	62.029	124.772
<b>4. Abonos</b>						
14	Fosfatos	0	0	148	105	253
15	Potasas	0	0	6.342	5.844	12.186
16	Abono natural/artificial	0	0	20.476	22.117	42.593
<b>5. Productos químicos</b>						
17	Productos químicos	0	4.511	1.024.199	1.009.517	2.038.228
<b>6. Materiales de construcción</b>						
5	Asfalto	21	21	442	472	956
18	Cemento y clinker	0	0	15.168	15.683	30.851
20	Otros materiales de construcción	21	21	376.038	392.439	768.519
<b>7. Agroganadero y alimentario</b>						
21	Cereales y sus harinas	0	0	124.299	126.095	250.394
22	Haba de soja	0	0	263.171	257.953	521.125
23	Frutas, hortalizas, legumbres	0	36	775.486	771.303	1.546.825
24	Vinos, bebidas, alcoholes y derivados	0	20	75.309	80.333	155.662
27	Conservas	0	0	104.265	105.706	209.971
28	Tabaco, café y cacao	0	0	119.124	120.522	239.647
29	Aceites y grasas	0	0	63.827	64.730	128.556
30	Otros productos alimenticios	0	51	841.870	847.764	1.689.684
33	Pesca congelada	21	0	31.515	32.441	63.977
37	Pienso y forrajes	0	0	222.920	224.161	447.081
<b>8. Otras Mercancías</b>						
19	Maderas	0	0	221.450	219.555	441.006
26	Papel y pasta	0	0	701.058	699.221	1.400.279
31	Maquinaria y repuestos	2	1.991	287.335	293.253	582.582
34	Resto mercancía según naturaleza	72	98	705.456	723.669	1.429.296
<b>9. Vehículos y elementos de transporte</b>						
32	Vehículos y sus piezas	0	70	245.569	233.636	479.275
38	Tara de plataformas y vagones (Ro-Ro)	0	10	18.927	19.433	38.370
39	Tara de contenedores (O/D+Tránsito)	96	3.074	1.378.149	1.509.800	2.891.120
<b>TOTAL</b>		<b>80.274</b>	<b>145.377</b>	<b>10.994.583</b>	<b>11.293.252</b>	<b>22.513.486</b>

#### 4.3.7.4 A Clasificación de las mercancías en tránsito según su naturaleza y presentación

Cod	Mercancía	Graneles líquidos			Graneles sólidos			Carga general contenerizada		
		Carga	Descarga	Total	Carga	Descarga	Total	Carga	Descarga	Total
<b>1. Energético</b>										
1	Crudo de petróleo	0	4.458	4.458	0	0	0	192	192	384
2	Fuel-oil	192.412	361.453	553.865	0	0	0	7.856	7.855	15.711
3	Gasóleos	658.024	684.837	1.342.860	0	0	0	0	0	0
4	Gasolina	1.333.745	1.377.562	2.711.307	0	0	0	0	0	0
6	Otros productos petrolíferos	23.971	70.831	94.801	0	0	0	4.254	4.337	8.591
7	Gases energéticos del petróleo	0	0	0	0	0	0	4	4	8
12	Carbones	0	0	0	0	0	0	30.624	28.850	59.474
35	Gas natural	0	13.716	13.716	0	0	0	0	0	0
51	Biocombustibles	580.463	478.796	1.059.259	0	0	0	15.882	16.297	32.179
<b>2. Siderúrgico</b>										
8	Mineral de hierro	0	0	0	0	0	0	354	354	708
10	Otros minerales y residuos metálicos	0	0	0	0	0	0	77.375	77.863	155.238
11	Chatarra	0	0	0	0	0	0	168.950	166.387	335.337
13	Productos siderúrgicos	0	0	0	0	0	0	203.052	202.063	405.115
36	Otros productos metalúrgicos	0	0	0	0	0	0	82.623	84.934	167.557
<b>3. Minerales no metálicos</b>										
25	Sal común	0	0	0	0	0	0	8.413	8.989	17.402
52	Otros minerales no metálicos	0	0	0	0	0	0	62.688	61.974	124.662
<b>4. Abonos</b>										
14	Fosfatos	0	0	0	0	0	0	148	105	253
15	Potasas	0	0	0	0	0	0	6.342	5.844	12.186
16	Abono natural/artificial	0	0	0	0	0	0	20.428	22.069	42.497
<b>5. Productos químicos</b>										
17	Productos químicos	84.822	63.631	148.453	0	0	0	937.982	948.970	1.886.952
<b>6. Materiales de construcción</b>										
5	Asfalto	0	0	0	0	0	0	463	493	956
18	Cemento y clinker	0	0	0	0	0	0	15.168	15.683	30.851
20	Otros materiales de construcción	0	0	0	0	0	0	373.110	389.463	762.573
<b>7. Agroganadero y alimentario</b>										
21	Cereales y sus harinas	0	0	0	0	0	0	124.299	126.095	250.394
22	Haba de soja	0	0	0	0	0	0	263.171	257.953	521.125
23	Frutas, hortalizas, legumbres	0	0	0	0	0	0	775.486	771.339	1.546.825
24	Vinos, bebidas, alcoholes y derivados	0	0	0	0	0	0	69.883	74.303	144.185
27	Conservas	0	0	0	0	0	0	104.265	105.706	209.971
28	Tabaco, café y cacao	0	0	0	0	0	0	118.140	119.539	237.679
29	Aceites y grasas	0	0	0	0	0	0	49.362	49.329	98.691
30	Otros productos alimenticios	0	0	0	0	0	0	840.943	846.888	1.687.830
33	Pesca congelada	0	0	0	0	0	0	31.512	32.441	63.953
37	Pienso y forrajes	0	0	0	0	0	0	222.895	224.136	447.031
<b>8. Otras Mercancías</b>										
19	Maderas	0	0	0	0	0	0	221.240	219.346	440.586
26	Papel y pasta	0	0	0	0	0	0	698.982	697.122	1.396.104
31	Maquinaria y repuestos	0	0	0	0	0	0	260.413	266.264	526.677
34	Resto mercancía según naturaleza	6.146	6.146	12.292	0	0	0	689.784	707.759	1.397.544
<b>9. Vehículos y elementos de transporte</b>										
32	Vehículos y sus piezas	0	0	0	0	0	0	184.626	187.319	371.946
38	Tara de plataformas y vagones (Ro-Ro)	0	0	0	0	0	0	0	0	0
39	Tara de contenedores (O/D+Tránsito)	0	0	0	0	0	0	1.378.246	1.512.874	2.891.120
<b>TOTAL</b>		<b>2.879.582</b>	<b>3.061.429</b>	<b>5.941.012</b>	<b>0</b>	<b>0</b>	<b>0</b>	<b>8.049.156</b>	<b>8.241.139</b>	<b>16.290.295</b>

#### 4.3.7.4 B Clasificación de las mercancías en tránsito según su naturaleza y presentación (continuación)

Cod	Mercancía	Carga general NO contenerizada			Total Carga general			Total		
		Carga	Descarga	Total	Carga	Descarga	Total	Carga	Descarga	Total
<b>1. Energético</b>										
1	Crudo de petróleo	0	0	0	192	192	384	192	4.650	4.842
2	Fuel-oil	0	0	0	7.856	7.855	15.711	200.267	369.309	569.576
3	Gasóleos	0	0	0	0	0	0	658.024	684.837	1.342.860
4	Gasolina	0	0	0	0	0	0	1.333.745	1.377.562	2.711.307
6	Otros productos petrolíferos	0	0	0	4.254	4.337	8.591	28.224	75.168	103.392
7	Gases energéticos del petróleo	0	0	0	4	4	8	4	4	8
12	Carbones	0	0	0	30.624	28.850	59.474	30.624	28.850	59.474
35	Gas natural	0	0	0	0	0	0	0	13.716	13.716
51	Biocombustibles	0	0	0	15.882	16.297	32.179	596.345	495.093	1.091.439
<b>2. Siderúrgico</b>										
8	Mineral de hierro	0	0	0	354	354	708	354	354	708
10	Otros minerales y residuos metálicos	0	0	0	77.375	77.863	155.238	77.375	77.863	155.238
11	Chatarra	0	0	0	168.950	166.387	335.337	168.950	166.387	335.337
13	Productos siderúrgicos	345	345	691	203.397	202.408	405.806	203.397	202.408	405.806
36	Otros productos metalúrgicos	797	821	1.619	83.420	85.756	169.176	83.420	85.756	169.176
<b>3. Minerales no metálicos</b>										
25	Sal común	0	0	0	8.413	8.989	17.402	8.413	8.989	17.402
52	Otros minerales no metálicos	55	55	110	62.743	62.029	124.772	62.743	62.029	124.772
<b>4. Abonos</b>										
14	Fosfatos	0	0	0	148	105	253	148	105	253
15	Potasas	0	0	0	6.342	5.844	12.186	6.342	5.844	12.186
16	Abono natural/artificial	48	48	96	20.476	22.117	42.593	20.476	22.117	42.593
<b>5. Productos químicos</b>										
17	Productos químicos	1.395	1.428	2.823	939.377	950.398	1.889.775	1.024.199	1.014.028	2.038.228
<b>6. Materiales de construcción</b>										
5	Asfalto	0	0	0	463	493	956	463	493	956
18	Cemento y clinker	0	0	0	15.168	15.683	30.851	15.168	15.683	30.851
20	Otros materiales de construcción	2.949	2.997	5.946	376.059	392.460	768.519	376.059	392.460	768.519
<b>7. Agroganadero y alimentario</b>										
21	Cereales y sus harinas	0	0	0	124.299	126.095	250.394	124.299	126.095	250.394
22	Haba de soja	0	0	0	263.171	257.953	521.125	263.171	257.953	521.125
23	Frutas, hortalizas, legumbres	0	0	0	775.486	771.339	1.546.825	775.486	771.339	1.546.825
24	Vinos, bebidas, alcoholes y derivados	5.426	6.050	11.476	75.309	80.353	155.662	75.309	80.353	155.662
27	Conservas	0	0	0	104.265	105.706	209.971	104.265	105.706	209.971
28	Tabaco, café y cacao	984	984	1.968	119.124	120.523	239.647	119.124	120.523	239.647
29	Aceites y grasas	14.465	15.400	29.865	63.827	64.730	128.556	63.827	64.730	128.556
30	Otros productos alimenticios	927	927	1.854	841.870	847.815	1.689.684	841.870	847.815	1.689.684
33	Pesca congelada	24	0	24	31.536	32.441	63.977	31.536	32.441	63.977
37	Pienso y forrajes	25	25	50	222.920	224.161	447.081	222.920	224.161	447.081
<b>8. Otras Mercancías</b>										
19	Maderas	210	210	419	221.450	219.556	441.006	221.450	219.556	441.006
26	Papel y pasta	2.075	2.099	4.175	701.058	699.221	1.400.279	701.058	699.221	1.400.279
31	Maquinaria y repuestos	26.925	28.980	55.905	287.338	295.244	582.582	287.338	295.244	582.582
34	Resto mercancía según naturaleza	9.598	9.862	19.460	699.382	717.622	1.417.004	705.528	723.768	1.429.296
<b>9. Vehículos y elementos de transporte</b>										
32	Vehículos y sus piezas	60.943	46.386	107.329	245.569	233.705	479.275	245.569	233.705	479.275
38	Tara de plataformas y vagones (Ro-Ro)	18.927	19.443	38.370	18.927	19.443	38.370	18.927	19.443	38.370
39	Tara de contenedores (O/D+Tránsito)	0	0	0	1.378.246	1.512.874	2.891.120	1.378.246	1.512.874	2.891.120
<b>TOTAL</b>		<b>146.119</b>	<b>136.061</b>	<b>282.179</b>	<b>8.195.274</b>	<b>8.377.200</b>	<b>16.572.474</b>	<b>11.074.856</b>	<b>11.438.630</b>	<b>22.513.486</b>

#### 4.4. Tráfico interior

No tenemos tráfico interior

#### 4.5. Avituallamientos

CONCEPTOS	TONELADAS
Combustibles líquidos	1.413.757
Agua	256.342
Hielo	0
Provisiones	61.626
Varios	0
<b>TOTAL</b>	<b>1.731.725</b>

#### 4.6. Pesca capturada

	Peso ( kg )	Valor en 1ª venta ( € )
Moluscos	33.207	205.363
Crustáceos	94.968	2.289.833
Peces	3.447.004	6.363.224
<b>TOTAL PESCA CAPTURADA</b>	<b>3.575.180</b>	<b>8.858.420</b>



#### 4.7. Tráfico de contenedores

##### 4.7.1. Contenedores de 20 pies

	CABOTAJE		EXTERIOR		TOTAL	
	NÚMERO	TONELADAS	NÚMERO	TONELADAS	NÚMERO	TONELADAS
<b>EMBARCADOS</b>	16.316	170.620	304.040	5.278.324	320.356	5.448.944
Con carga	9.726	156.376	247.506	5.153.501	257.232	5.309.877
Vacios	6.590	14.244	56.534	124.822	63.124	139.067
<b>DESEMBARCADOS</b>	12.425	77.818	312.512	5.493.815	324.937	5.571.632
Con carga	2.678	55.912	260.293	5.379.361	262.971	5.435.274
Vacios	9.747	21.905	52.219	114.454	61.966	136.359
<b>TOTAL</b>	<b>28.741</b>	<b>248.438</b>	<b>616.552</b>	<b>10.772.138</b>	<b>645.292</b>	<b>11.020.576</b>
<b>Con carga</b>	<b>12.404</b>	<b>212.288</b>	<b>507.799</b>	<b>10.532.862</b>	<b>520.202</b>	<b>10.745.151</b>
<b>Vacios</b>	<b>16.337</b>	<b>36.149</b>	<b>108.753</b>	<b>239.276</b>	<b>125.090</b>	<b>275.425</b>

##### 4.7.2. Contenedores mayores de 20 pies

	CABOTAJE		EXTERIOR		TOTAL	
	NÚMERO	TONELADAS	NÚMERO	TONELADAS	NÚMERO	TONELADAS
<b>EMBARCADOS</b>	46.060	916.642	624.195	12.308.502	670.255	13.225.144
Con carga	44.375	909.713	515.027	11.868.130	559.402	12.777.843
Vacios	1.685	6.929	109.168	440.372	110.853	447.300
<b>DESEMBARCADOS</b>	47.484	362.590	610.839	9.574.430	658.323	9.937.021
Con carga	11.664	208.486	438.180	8.871.215	449.844	9.079.702
Vacios	35.820	154.104	172.659	703.215	208.479	857.319
<b>TOTAL</b>	<b>93.544</b>	<b>1.279.232</b>	<b>1.235.034</b>	<b>21.882.932</b>	<b>1.328.578</b>	<b>23.162.164</b>
<b>Con carga</b>	<b>56.039</b>	<b>1.118.199</b>	<b>953.207</b>	<b>20.739.345</b>	<b>1.009.246</b>	<b>21.857.545</b>
<b>Vacios</b>	<b>37.505</b>	<b>161.033</b>	<b>281.827</b>	<b>1.143.586</b>	<b>319.332</b>	<b>1.304.619</b>

##### 4.7.3. Total contenedores de 20 pies o mayores

	CABOTAJE		EXTERIOR		TOTAL	
	NÚMERO	TONELADAS	NÚMERO	TONELADAS	NÚMERO	TONELADAS
<b>EMBARCADOS</b>	62.376	1.087.262	928.235	17.586.825	990.611	18.674.087
Con carga	54.101	1.066.089	762.533	17.021.631	816.634	18.087.720
Vacios	8.275	21.173	165.702	565.194	173.977	586.367
<b>DESEMBARCADOS</b>	59.909	440.408	923.351	15.068.245	983.259	15.508.653
Con carga	14.342	264.398	698.473	14.250.577	712.814	14.514.975
Vacios	45.567	176.010	224.878	817.668	270.445	993.678
<b>TOTAL</b>	<b>122.284</b>	<b>1.527.670</b>	<b>1.851.586</b>	<b>32.655.070</b>	<b>1.973.870</b>	<b>34.182.740</b>
<b>Con carga</b>	<b>68.442</b>	<b>1.330.488</b>	<b>1.461.006</b>	<b>31.272.208</b>	<b>1.529.448</b>	<b>32.602.696</b>
<b>Vacios</b>	<b>53.842</b>	<b>197.183</b>	<b>390.580</b>	<b>1.382.862</b>	<b>444.422</b>	<b>1.580.045</b>

##### 4.7.4. Contenedores de 20 pies o mayores en tránsito

	CABOTAJE		EXTERIOR		TOTAL	
	NÚMERO	TONELADAS	NÚMERO	TONELADAS	NÚMERO	TONELADAS
<b>EMBARCADOS</b>	26	256	396.331	8.048.899	396.357	8.049.156
Con carga	11	202	331.923	7.809.346	331.934	7.809.547
Vacios	15	55	64.408	239.554	64.423	239.608
<b>DESEMBARCADOS</b>	853	3.509	435.569	8.237.631	436.422	8.241.139
Con carga	22	521	336.114	7.878.349	336.136	7.878.870
Vacios	831	2.988	99.455	359.282	100.286	362.270
<b>TOTAL</b>	<b>879</b>	<b>3.765</b>	<b>831.900</b>	<b>16.286.530</b>	<b>832.779</b>	<b>16.290.295</b>
<b>Con carga</b>	<b>33</b>	<b>723</b>	<b>668.037</b>	<b>15.687.694</b>	<b>668.070</b>	<b>15.688.417</b>
<b>Vacios</b>	<b>846</b>	<b>3.043</b>	<b>163.863</b>	<b>598.835</b>	<b>164.709</b>	<b>601.878</b>

#### 4.7.5. Total contenedores equivalentes a 20 pies (TEU)

	CABOTAJE		EXTERIOR		TOTAL	
	TEU	TONELADAS	TEU	TONELADAS	TEU	TONELADAS
<b>EMBARCADOS</b>	117.290	1.087.262	1.553.845	17.586.825	1.671.134	18.674.087
Con carga	107.317	1.066.089	1.278.223	17.021.631	1.385.540	18.087.720
Vacíos	9.973	21.173	275.622	565.194	285.595	586.367
<b>DESEMBARCADOS</b>	116.014	440.408	1.537.502	15.068.245	1.653.516	15.508.653
Con carga	27.911	264.398	1.139.125	14.250.577	1.167.036	14.514.975
Vacíos	88.103	176.010	398.377	817.668	486.480	993.678
<b>TOTAL</b>	<b>233.304</b>	<b>1.527.670</b>	<b>3.091.346</b>	<b>32.655.070</b>	<b>3.324.650</b>	<b>34.182.740</b>
Con carga	135.228	1.330.488	2.417.348	31.272.208	2.552.575	32.602.696
Vacíos	98.076	197.183	673.999	1.382.862	772.075	1.580.045

#### 4.7.6. Contenedores equivalentes a 20 pies (TEU) en tránsito

	CABOTAJE		EXTERIOR		TOTAL	
	TEU	TONELADAS	TEU	TONELADAS	TEU	TONELADAS
<b>EMBARCADOS</b>	45	256	663.679	8.048.899	663.724	8.049.156
Con carga	21	202	547.572	7.809.346	547.593	7.809.547
Vacíos	24	55	116.107	239.554	116.131	239.608
<b>DESEMBARCADOS</b>	1.436	3.509	732.381	8.237.631	733.817	8.241.139
Con carga	44	521	555.884	7.878.349	555.928	7.878.870
Vacíos	1.392	2.988	176.497	359.282	177.889	362.270
<b>TOTAL</b>	<b>1.481</b>	<b>3.765</b>	<b>1.396.061</b>	<b>16.286.530</b>	<b>1.397.542</b>	<b>16.290.295</b>
Con carga	65	723	1.103.457	15.687.694	1.103.522	15.688.417
Vacíos	1.416	3.043	292.604	598.835	294.020	601.878

#### 4.7.7. Mercancías transportadas en contenedores clasificadas según su naturaleza

Cod	Mercancía	Cabotaje			Exterior			Total		
		Carga	Descarga	Total	Carga	Descarga	Total	Carga	Descarga	Total
<b>1. Energético</b>										
1	Crudo de petróleo	14	0	14	215	192	407	229	192	421
2	Fuel-oil	2.168	992	3.160	22.308	9.706	32.014	24.476	10.698	35.173
3	Gasóleos	0	0	0	0	603	603	0	603	603
4	Gasolina	67	62	129	196	0	196	264	62	326
6	Otros productos petrolíferos	3.801	103	3.904	21.507	13.969	35.476	25.308	14.073	39.380
7	Gases energéticos del petróleo	1.198	0	1.198	97	83	179	1.294	83	1.377
12	Carbones	62	4	66	35.163	50.332	85.496	35.225	50.337	85.562
35	Gas natural	0	0	0	0	9	9	0	9	9
51	Biocombustibles	5.196	29	5.225	108.088	35.489	143.577	113.284	35.518	148.802
<b>2. Siderúrgico</b>										
8	Mineral de hierro	62	23	85	765	773	1.538	827	796	1.623
10	Otros minerales y residuos metálicos	326	4.441	4.767	188.022	107.327	295.348	188.348	111.767	300.115
11	Chatarra	323	16.926	17.248	182.592	177.611	360.203	182.915	194.537	377.452
13	Productos siderúrgicos	23.512	4.465	27.977	427.011	473.417	900.429	450.523	477.882	928.405
36	Otros productos metalúrgicos	2.227	168	2.396	153.606	221.275	374.882	155.833	221.444	377.277
<b>3. Minerales no metálicos</b>										
25	Sal común	1.631	59	1.690	21.837	10.263	32.100	23.468	10.322	33.790
52	Otros minerales no metálicos	1.238	182	1.419	168.867	160.849	329.716	170.104	161.031	331.135
<b>4. Abonos</b>										
14	Fosfatos	21	0	21	755	124	879	776	124	900
15	Potasas	4	0	4	7.069	7.800	14.869	7.073	7.800	14.873
16	Abono natural/artificial	2.523	411	2.934	63.741	40.164	103.905	66.264	40.575	106.838
<b>5. Productos químicos</b>										
17	Productos químicos	99.955	38.226	138.181	2.718.542	2.254.905	4.973.447	2.818.497	2.293.131	5.111.628
<b>6. Materiales de construcción</b>										
5	Asfalto	331	21	352	9.594	472	10.066	9.925	493	10.418
18	Cemento y clinker	370	0	370	29.890	15.764	45.654	30.260	15.764	46.025
20	Otros materiales de construcción	34.987	1.827	36.814	634.330	559.452	1.193.782	669.317	561.279	1.230.596

Cod	Mercancía	Cabotaje			Exterior			Total		
		Carga	Descarga	Total	Carga	Descarga	Total	Carga	Descarga	Total
<b>7. Agroganadero y alimentario</b>										
21	Cereales y sus harinas	6.072	27	6.099	165.333	146.285	311.618	171.405	146.312	317.717
22	Haba de soja	46	0	46	263.667	260.502	524.169	263.712	260.502	524.214
23	Frutas, hortalizas, legumbres	14.038	47.100	61.138	862.305	897.918	1.760.223	876.343	945.018	1.821.361
24	Vinos, bebidas, alcoholes y derivados	107.409	2.231	109.640	347.741	124.156	471.897	455.150	126.386	581.537
27	Conservas	12.959	12	12.971	150.549	161.808	312.357	163.508	161.820	325.328
28	Tabaco, café y cacao	9.109	3.329	12.438	198.360	478.306	676.666	207.469	481.635	689.104
29	Aceites y grasas	7.547	1.244	8.791	183.696	80.718	264.414	191.243	81.961	273.205
30	Otros productos alimenticios	100.986	4.351	105.337	1.871.622	911.812	2.783.434	1.972.608	916.163	2.888.771
33	Pesca congelada	773	294	1.067	33.992	72.394	106.386	34.765	72.688	107.453
37	Pienso y forrajes	49.799	1.212	51.011	1.185.607	264.679	1.450.286	1.235.406	265.891	1.501.297
<b>8. Otras Mercancías</b>										
19	Maderas	1.947	5.443	7.390	232.585	230.426	463.011	234.532	235.869	470.401
26	Papel y pasta	20.010	35.266	55.276	1.949.794	842.709	2.792.503	1.969.804	877.975	2.847.779
31	Maquinaria y repuestos	111.523	11.403	122.926	653.576	900.752	1.554.329	765.100	912.155	1.677.255
34	Resto mercancía según naturaleza	218.099	26.230	244.329	1.141.538	1.990.647	3.132.185	1.359.637	2.016.877	3.376.514
<b>9. Vehículos y elementos de transporte</b>										
32	Automóviles y piezas	7.866	547	8.412	346.499	409.289	755.787	354.365	409.835	764.200
38	Tara de plataformas y vagones (Ro-Ro)	0	0	0	0	0	0	0	0	0
39	Tara de contenedores (O/D+Tránsito)	239.065	233.780	472.845	3.205.767	3.155.262	6.361.029	3.444.831	3.389.042	6.833.874
	<b>Total</b>	<b>1.087.262</b>	<b>440.408</b>	<b>1.527.670</b>	<b>17.586.825</b>	<b>15.068.245</b>	<b>32.655.070</b>	<b>18.674.087</b>	<b>15.508.653</b>	<b>34.182.740</b>

#### 4.8. Resumen general del tráfico marítimo

##### 4.8.1. Cuadro general nº 1

CONCEPTOS	TONELADAS	
	PARCIALES	TOTALES
<b>GRANELES LÍQUIDOS</b>		<b>16.132.219</b>
Productos petrolíferos	8.364.631	
Gas natural	4.038.618	
Otros líquidos	3.728.970	
<b>GRANELES SÓLIDOS</b>		<b>4.071.384</b>
<b>MERCANCÍA GENERAL</b>		<b>45.754.482</b>
TRAFICO INTERIOR		0
<b>AVITUALLAMIENTO</b>		<b>1.731.725</b>
Productos petrolíferos	1.413.757	
Resto	317.968	
<b>PESCA FRESCA</b>		<b>3.575</b>
<b>TOTAL</b>		<b>67.693.384</b>

##### 4.8.2. Cuadro general nº 2 (incluido el tráfico interior, avituallamiento y pesca fresca)

CONCEPTOS	TONELADAS
Mercancías embarcadas	32.224.299
Mercancías desembarcadas	35.469.085
Mercancías transbordadas	-
<b>TOTAL</b>	<b>67.693.384</b>

#### 4.8.3. Cuadro general nº 3

CONCEPTOS	TONELADAS	
	PARCIALES	TOTALES
<b>COMERCIO EXTERIOR</b>		<b>30.285.563</b>
<b>Importadas</b>		<b>18.124.291</b>
Graneles líquidos	8.725.578	
Graneles sólidos	2.205.455	
Mercancía general	7.193.258	
<b>Exportadas</b>		<b>12.161.271</b>
Graneles líquidos	220.244	
Graneles sólidos	1.729.609	
Mercancía general	10.211.418	
<b>COMERCIO NACIONAL</b>		<b>4.849.160</b>
<b>MERCANCÍAS EN TRÁNSITO</b>		<b>19.583.997</b>
<b>MERCANCÍAS TRANSBORADAS</b>		<b>0</b>
<b>TARAS DE EQUIPAMIENTOS</b>		<b>11.239.365</b>
<b>PESCA FRESCA, AVITUALLAMIENTO Y TRAFICO INTERIOR</b>		<b>1.735.300</b>
<b>TOTAL</b>		<b>67.693.384</b>

#### 4.9 Tráfico terrestre

MEDIO DE TRANSPORTE UTILIZADO PARA LA ENTRADA O SALIDA DE LA ZONA DE SERVICIO DEL PUERTO	TONELADAS		TOTAL
	CARGADAS EN BARCO	DESCARGADAS EN BARCO	
Ferrocarril	2.158.619	1.065.413	3.224.032
Carretera	17.246.443	18.844.910	36.091.352
Tubería	12.657	4.116.557	4.129.214
Otros medios	0	0	0
Sin transporte terrestre	11.074.856	11.438.630	22.513.486
<b>TOTAL DE MERCANCÍAS</b>	<b>30.492.575</b>	<b>35.465.510</b>	<b>65.958.084</b>
<b>PESCA, AVITUALLAMIENTO Y TRÁFICO INTERIOR O LOCAL</b>	<b>1.731.725</b>	<b>3.575</b>	<b>1.735.300</b>
<b>TOTAL</b>	<b>32.224.299</b>	<b>35.469.085</b>	<b>67.693.384</b>

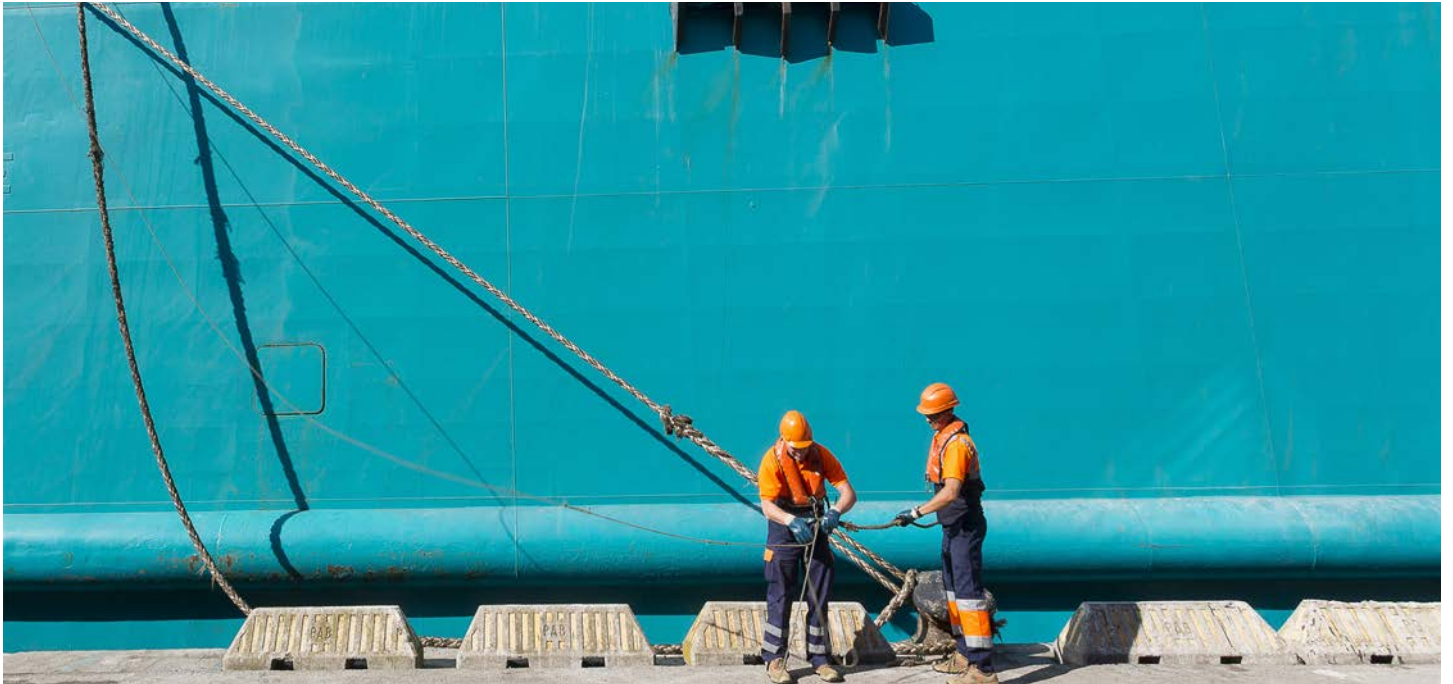

## 5 Utilización del puerto

**Este capítulo explica la actividad del Port de Barcelona a lo largo del 2019 desde una perspectiva diferente a la del capítulo anterior.**

**Ofrece datos sobre el uso de las diversas instalaciones portuarias, desde las mercancías embarcadas y desembarcadas en cada muelle, hasta el número de buques entrados en el dique seco y su tonelaje, pasando por la suma de las esloras de los buques atracados durante el año 2019.**



- 5.1. Utilización de muelles**
- 5.2. Dársenas**
- 5.3. Amarres de punta**
- 5.4. Atraques**
- 5.5. Ocupación de superficie**
- 5.6. Medios mecánicos de tierra**
  - 5.6.1. Grúas**
- 5.7. Carretillas**
- 5.8. Cintas transportadoras**
- 5.9. Palas cargadoras**
- 5.10. Tracción de maniobras**
- 5.11. Vagones**
- 5.12. Camiones**
- 5.13. Básculas**
- 5.14. Grúas flotantes**
- 5.15. Remolcadores**
- 5.16. Varaderos**
- 5.17. Descripción de terminales y muelles operativos**
- 5.18. Dique flotante**
- 5.19. Barcazas**
- 5.20. Dique seco**

## 5 Utilización del Puerto

### 5.1. Utilización de muelles. Toneladas

Muelle	Envase	EMBARQUE	DESEMBARQUE	TRÁNSITO	TOTAL
ADOSSAT 0	Carga general	993.353	435.589	3.583	1.432.526
ADOSSAT D	Graneles líquidos	0	2.310	13.716	16.026
ADOSSAT D	Carga general	765.259	368.627	0	1.133.885
MOLL DEL DIC FLOTANT	Carga general	0	1	12	13
MARINA'92 C	Carga general	0	2	0	2
NOU	Carga general	0	0	3	3
DRASSANES B	Carga general	54	37	0	91
BARCELONA (NORD)	Carga general	577.673	251.390	0	829.064
BARCELONA (EST)	Carga general	0	14	0	14
BARCELONA (SUD)	Carga general	203.335	124.538	0	327.873
SANT BERTRAN A	Graneles líquidos	18	0	0	18
SANT BERTRAN A	Carga general	1.178.112	618.232	0	1.796.344
SANT BERTRAN B	Carga general	381.632	244.849	0	626.481
PONENT (NORD)	Carga general	207.297	111.446	905	319.648
PONENT (EST)	Carga general	2.885	0	0	2.885
PONENT (SUD)	Carga general	934.287	757.002	57.143	1.748.432
COSTA	Carga general	1.351.827	1.208.866	111.649	2.672.342
CONTRADIC (NORD)	Graneles sólidos	609.588	0	0	609.588
CONTRADIC (NORD)	Carga general	8.650	25.250	1.536	35.436
CONTRADIC (EST)	Graneles sólidos	0	1.208.643	0	1.208.643
CONTRADIC (SUD)	Graneles líquidos	52.278	11.938	0	64.216
CONTRADIC (SUD)	Graneles sólidos	1.091.128	339.143	0	1.430.271
CONTRADIC (SUD)	Carga general	3.456	19.432	0	22.887
OEST	Graneles líquidos	49.600	0	0	49.600
OEST	Graneles sólidos	0	194.927	0	194.927
OEST	Carga general	0	3.450	0	3.450
SUD (NORD)	Carga general	601.546	262.245	132.749	996.539
SUD (EST)	Carga general	3.459.562	2.623.579	1.641.078	7.724.219
SUD (SUD)	Graneles líquidos	0	901.095	11.208	912.304
SUD (SUD)	Carga general	0	0	0	0
SUD (EN ESPERA)	Carga general	0	4.867	2.184	7.052
ALVAREZ DE LA CAMPA	Graneles líquidos	82.798	201.134	69.987	353.919
ALVAREZ DE LA CAMPA	Graneles sólidos	46.207	579.653	0	625.859
ALVAREZ DE LA CAMPA	Carga general	0	412	556	968
LEPANT A	Carga general	145.157	76.204	0	221.361
PRINCEP D'ESPANYA	Carga general	474.695	304.103	11.114	789.911
DARSENSA SUD A	Carga general	88.448	63.302	18.685	170.436
DARSENSA SUD C	Carga general	138.111	97.259	46.782	282.153
DARSENSA INTERIOR A	Carga general	196.540	110.733	31.719	338.992
DARSENSA INTERIOR B	Carga general	460	3.526	731	4.717
DE L'ENERGIA A	Graneles líquidos	24.312	760.146	385.483	1.169.941
DE L'ENERGIA B	Graneles líquidos	0	192.260	163.182	355.442
DE L'ENERGIA C	Graneles líquidos	26.073	463.189	728.880	1.218.142
DE L'ENERGIA D	Graneles líquidos	0	262.384	89.588	351.972
DE L'ENERGIA D	Graneles sólidos	0	2.095	0	2.095
DE L'ENERGIA E	Graneles líquidos	6.709	739.069	452.444	1.198.222
DE L'ENERGIA F	Graneles líquidos	14.436	295.543	370.859	680.838
DE L'ENERGIA G	Graneles líquidos	3.257	167.776	1.117.575	1.288.608
NOU CONTRADIC C	Graneles líquidos	12.657	4.082.879	0	4.095.536
NOU CONTRADIC C	Carga general	0	5	0	5
34B	Graneles líquidos	9.175	1.830.172	2.538.089	4.377.435
34B	Carga general	0	0	0	0
PRAT	Carga general	5.677.143	4.077.566	14.510.341	24.265.050
DIQUE SUR	Carga general	0	0	1.704	1.704
<b>Total</b>		<b>19.417.718</b>	<b>24.026.880</b>	<b>22.513.486</b>	<b>65.958.084</b>

## 5.2. Dársenas

Número de buques fondeados	-
G.T. de buques fondeados	-
G.T. por días de fondeo	-

## 5.3. Amarres de punta

Número de buques amarrados	206
G.T. de buques amarrados	219.087,00
G.T. por días de amarrados	600,24

## 5.4. Atraques

Número de buques atracados	9.266
Metros lineales de atraque (suma de esloras)	1.754.940,34
Metros lineales por días de atraque	4.808,06

## 5.5. Ocupación de superficie

ZONAS	DESCUBIERTAS (m <sup>2</sup> /día)	CUBIERTAS (m <sup>2</sup> /día)	TOTALES (m <sup>2</sup> /día)
Zona de muelles	6.826,17	0,00	6.826,17
Otras zonas			
TOTAL	6.826,17	0,00	6.826,17

## 5.6. Medios mecánicos de tierra

### 5.6.1. Grúas

TIPO DE GRÚAS	CON PULPO		CON CUCHARA		TOTALES	
	Horas	Toneladas	Horas	Toneladas	Horas	Toneladas
GRÚAS DE PARTICULARES						
Mayor de 40 tn.	0	0	1.016	367.784	1.016	367.784
Mayor de 100 tn.	410	209.000	0	0	410	209.000
<b>TOTAL GRÚAS DE PARTICULARES</b>	<b>410</b>	<b>209.000</b>	<b>1.016</b>	<b>367.784</b>	<b>1.426</b>	<b>576.784</b>

### 5.7. Carretillas elevadoras

Horas.-	-
---------	---

### 5.8. Cintas transportadoras

Horas.-	-
---------	---

### 5.9. Palas cargadoras

Horas.-	-
---------	---

### 5.10. Tracción de maniobras

Horas.-	-
---------	---

### 5.11. Vagones

Núm. vagones transportados	-
----------------------------	---

### 5.12. Camiones

Núm. camiones entrados en el puerto	-
-------------------------------------	---

### 5.13. Básculas

Núm. pesadas	-
Toneladas	-

### 5.14. Grúas flotantes

Núm. de servicios	-
Horas.-	-

**5.15. Remolcadores**

Núm. de servicios -

-

Horas.-

**5.16. Varaderos**

Número de varadas -

-

Toneladas varadas

**5.17. Descripción de terminales y muelles operativos****5.18. Dique flotante**

Núm. buques -

-

GT

**5.19. Barcazas**

Núm. de servicios -

-

Horas.-

**5.20. Dique seco**

Número de varadas -

6

Toneladas varadas

27.032



## 6 Obras

Dentro de este capítulo figuran las inversiones en obras realizadas, total o parcialmente, durante el año 2019 por la Autoridad Portuaria de Barcelona. También se incluye una breve descripción de las obras principales.

### 6.1. Obras en ejecución o finalizadas durante el año

### 6.2. Breve descripción de las obras más importantes

## 6 Obras

### 6.1. Obras en ejecución o finalizadas durante el año

	Código APB	Código de inversión (Puertos del Estado)	TÍTULO	Presupuesto de adjudicación	Certificado hasta el 31/12/18 (a)	Certificado durante el año 2019 (b)	Certificado a origen (a+b)	Situación a 31/12/2019
1	OB-GP-M-0752/2014	PBN1A1801E001	MODIFICADO AUMENTO DE CALADO DEL MUELLE ÁLVAREZ DE LA CAMPA (IBERPOTASH - TRAMER)	5.614.083,45	3.431.556,53	2.125.353,64	5.556.910,17	Finalizada
2	OB-GP-M-0781/2015	PBN1E2047E001	MODIFICADO AMPLIACION TERMINAL FERROVIARIA PRINCIPE DE ESPAÑA. FASE 2	5.533.450,65	5.445.859,46	87.591,19	5.533.450,65	Finalizada
3	OB-GP-M-0814/2017	PBN1A9643E001	MODIFICADO NUEVO ALUMBRADO MUELLE PRÍNCIPE DE ESPAÑA	991.133,41	746.052,83	245.080,58	991.133,41	Finalizada
4	OB-GP-M2-0665/2010	PBN1A3358E001	MODIFICADO Nº 2 OBRA CIVIL NUEVO SYNCROLIFT MUELLE CATALUÑA	24.634.810,49	16.713.805,81	7.921.004,68	24.634.810,49	Finalizada
5	OB-GP-P-0622/2008	PBN1A4383E001	MOVIMIENTO DE PRECARGAS (ACTUACIÓN 7) TERMINAL PRAT	4.034.822,37	0,00	4.034.822,37	4.034.822,37	Finalizada
6	OB-GP-P-0634/2008	PBN1C5003E001	REHABILITACIÓN EDIFICIO PORTAL DE LA PAU	8.026.076,89	1.626.435,92	0,00	1.626.435,92	Obra en suspensión temporal
7	OB-GP-P-0723/2012	PBN1A2805E001	ATRAQUE DE SERVICIOS PORTUARIOS (35 A)	1.811.359,82	0,00	117.904,55	117.904,55	En ejecución
8	OB-GP-P-0753/2014	PBN1A1802E001	DRAGADO GENERAL 2018	3.699.574,00	351.419,19	1.617.533,04	1.968.952,23	Finalizada
9	OB-GP-P-0768/2014	PBN1A4395C001	AMPLIACIÓN DEL MUELLE ADOSADO 2ª FASE B (TERMINAL POLIVALENTE)	2.220.598,24	0,00	7.094,40	7.094,40	Finalizada
10	OB-GP-P-0772/2015	PBN1A9616E001	MEJORA DEL SISTEMA DE AMARRE EN MUELLE ADOSADO. INSERCIÓN DE BOLARDOS EN LINEA DE MUELLE. TERMINALES C Y D	2.220.598,24	0,00	1.304.078,56	1.304.078,56	En ejecución
11	OB-GP-P-0773/2015	PBN1A3379E001	AMPLIACIÓN DEL MUELLE ADOSADO 3ª FASE	26.140.754,92	4.412.592,69	21.530.048,51	25.942.641,20	En ejecución
12	OB-GP-P-0776/2015	PBN1A2804E001	CAMPAÑA GEOTÉCNICA ZONA SUR	2.762.103,57	2.717.369,29	44.734,28	2.762.103,57	Finalizada
13	OB-GP-P-0778/2015	PBN1A9617E001	ACONDICIONAMIENTO DEL PAVIMENTO DE LA RONDA DEL PORT Y OTRAS ZONAS DEL PUERTO DE BARCELONA	1.219.967,85	0,00	1.219.967,85	1.219.967,85	Finalizada
14	OB-GP-P-0779/2015	PBN1A9618E001	URBANIZACIÓN RONDA DEL PORT. TRAMO IV (BUNGE). FASE 2	2.226.462,37	0,00	1.159.825,38	1.159.825,38	En ejecución
15	OB-GP-P-0785/2015	PBN1A9620E001	TERMINAL INTERMODAL PORT DE BARCELONA. MOVIMIENTO DE PRECARGAS (ACTUACIÓN 1)	2.007.893,23	0,00	0,00	0,00	En ejecución
16	OB-GP-P-0796/2016	PBN1E1629E001	DESDOBLAMIENTO DE LA RONDA DEL PORT. TRAMO 12	1.385.859,20	0,00	1.367.692,75	1.367.692,75	Finalizada
17	OB-GP-P-0806/2017	PBN1A4401E001	MOTA DE CIERRE MUELLE PRAT FASE III	2.979.085,79	0,00	1.933.690,32	1.933.690,32	En ejecución
18	OB-GP-P-0829/2018	PBN1A4406E001	AMPLIACIÓN DEL MUELLE ADOSADO 2ª FASE B. CONSOLIDACIÓN	1.436.227,05	0,00	1.338.059,88	1.338.059,88	En ejecución
			OTRAS ACTUACIONES	27.051.922,08		301.628,65		
			<b>OBRAS DE GRAN PRESUPUESTO (A)</b>			<b>46.356.110,63</b>		
			<b>SALDOS DE LIQUIDACIÓN Y REVISIONES DE PRECIOS (B)</b>			<b>2.367.204,49</b>		
			<b>OBRAS DE PEQUEÑO PRESUPUESTO (C)</b>			<b>5.206.988,27</b>		
			<b>TOTAL (A) + (B) + (C)</b>			<b>53.930.303,39</b>		



## 6.2. Breve descripción de las obras más importantes

Código de inversión OPPE	Código APB	Título
1	PBN1A1801E001	OB-GP-M-0752/2014
		<p><b>MODIFICADO AUMENTO DE CALADO DEL MUELLE ÁLVAREZ DE LA CAMPA (IBERPOTASH - TRAMER)</b></p> <p>Justificación: El grupo Iberpotash (ICL) opera en una terminal de sus productos mineros, principalmente potasa y sal, en el muelle de Contradique Norte. Dentro de los planes de expansión de la compañía, se prevé aumentar significativamente la producción en las minas, por lo cual se consideró conveniente el traslado de la concesión a un nuevo espacio ubicado en el muelle Álvarez de la Campa. De esta manera, la capacidad de la nueva instalación se adapta a las nuevas necesidades, incrementando significativamente los tráficos generados.</p> <p>Las obras de las instalaciones de la nueva terminal y del espacio concesionado son asumidas por el concesionario Iberpotash, mientras que las obras externas para hacer factible y funcional la terminal son asumidas por la Autoridad Portuaria de Barcelona. En este sentido, con el objetivo de mejorar la accesibilidad a la nueva terminal, es necesario adaptar y reestructurar tanto la accesibilidad viaria como la ferroviaria de la zona.</p> <p>Descripción: El objeto de la presente actuación es aumentar el calado del Muelle Álvarez de la Campa hasta la cota -14.00 m y en el canal de acceso a la -14.50 m, además de la ejecución de una nueva viga carril para la pata delantera de las nuevas grúas, que se cimentará mediante micropilotes. También forman parte de las obras la disposición del nuevo equipamiento náutico en la zona de actuación, la protección antisocavación y otras instalaciones y servicios. Cabe señalar que las dimensiones de las grúas y sus elementos de anclaje utilizados en el diseño han sido facilitadas por la empresa titular de la concesión.</p>
2	PBN1H2058E001	OB-GP-M-0781/2015
		<p><b>MODIFICADO AMPLIACIÓN TERMINAL FERROVIARIA PRÍNCIPE DE ESPAÑA. FASE 2</b></p> <p>Justificación: Con esta obra, se ha ampliado la plataforma ferroviaria por su extremo norte, en una longitud que permite la operativa de trenes de setecientos cincuenta m y su conexión con la vía general. La actuación permitirá incrementar el volumen de operaciones ferroviarias de carga y descarga de vehículos que se realizan en esta terminal, ampliando la capacidad y la versatilidad de las mismas. La ampliación de la plataforma se realizará por su extremo norte, manteniendo la cabecera sur en su configuración actual y conservando la interdistancia entre vías. El objetivo es poder estacionar y operar trenes de gran longitud en las tres vías. La simultaneidad de las operaciones de carga y descarga en las tres vías, así como la necesidad de cortar los trenes a partir de una determinada longitud, hacen necesario dotar las vías de una longitud adicional.</p> <p>Descripción: En esta segunda fase se prevé la prolongación de todas las vías de la terminal a la longitud necesaria para poder operar convoyes de 750 m de longitud. La ampliación en longitud de la terminal intersecta el actual acceso al edificio de oficinas de Tersaco, por lo que es preciso considerar también la modificación o adaptación de la accesibilidad a dicho edificio, así como al resto de la zona y de la terminal. Las obras correspondientes a este proyecto están dotadas con fondos europeos (CEF).</p>
3	PBN1C5003E001	OB-GP-P-0634/2008
		<p><b>REHABILITACIÓN EDIFICIO PORTAL DE LA PAU</b></p> <p>Justificación: El edificio de la Autoridad Portuaria, situado en la plaza del Portal de la Pau, data de inicios del siglo XX y ha sufrido importantes actuaciones desde su construcción. Por su antigüedad y las actuaciones que se han desarrollado, presenta una serie de patologías que aconsejan afrontar un proyecto de rehabilitación. Aprovechando esta actuación, se plantea una reflexión sobre el uso futuro de este equipamiento, en la línea de reforzar su papel institucional y reducir el asociado a acoger servicios internos de la Autoridad Portuaria, los cuales a su vez se encuentran en un proceso de concentración en las actuales dependencias ubicadas en el edificio World Trade Center Barcelona.</p> <p>Descripción: Los trabajos consisten en rehabilitar totalmente el edificio, tanto en arquitectura, como en instalaciones, así como la reurbanización del espacio situado al norte, que se había destinado a aparcamiento.</p>
4	PBN1A3358E001	OB-GP-MP-0665/2010
		<p><b>MODIFICADO NÚM 2 OBRA CIVIL NUEVO SYNCROLIFT</b></p> <p>Justificación: La Autoridad Portuaria de Barcelona (APB) acordó en su momento la ampliación de la concesión de la empresa Marina Barcelona 92, para el mantenimiento, reparación y reforma de embarcaciones de recreo. Para ello, la APB debía proyectar y ejecutar la adaptación de la infraestructura correspondiente, que debía adaptarse a las necesidades derivadas de la actividad que desarrolla este concesionario.</p> <p>Descripción: Las obras han consistido en la ejecución de una infraestructura para implantar un elevador de barcos (syncrolift) y la construcción de una explanada ganada al mar, donde se ubicarán las embarcaciones para realizar las diversas operaciones de mantenimiento y a la cual se accede a través de un sistema de elevación. La plataforma, con una superficie de unos 25.000 m<sup>2</sup>, incluye una serie de instalaciones, necesarias para el desarrollo de las actividades de mantenimiento. La zona elegida se encuentra entre el Muelle Catalunya, el Muelle de la Marina y el Muelle Nuevo, ocupando la antigua localización de la Nave de Pintura.</p>
5	PBN1A4383E001	OB-GP-P-0622/2008
		<p><b>MOVIMIENTO DE PRECARGAS (ACTUACIÓN 7) TERMINAL PRAT</b></p> <p>Justificación: En el año 2012, comenzó a operar la terminal BEST, ubicada en el Muelle Prat. Posteriormente, se ha ido ampliando el espacio de operativa disponible en régimen de concesión. Actualmente, queda por entregar al concesionario espacio de zona de almacenamiento, correspondiente a unas 20 Ha. Esta actuación, permitirá poner a disposición de BEST dicha superficie, conforme al contrato concesional.</p> <p>Descripción: El objeto de la presente actuación es la retirada parcial de la precarga existente en el Muelle Prat, así como la formación de la explanada correspondiente (hasta alcanzar la cota de coronación de la explanada de almacenamiento solicitada por el concesionario).</p>
6	PBN1A2805E001	OB-GP-P-0723/2012
		<p><b>ATRAQUE DE SERVICIOS PORTUARIOS (35A)</b></p> <p>Justificación: La ubicación de un muelle para atraque de los distintos servicios portuarios que se prestan en el Puerto de Barcelona ha sido un tema complejo de compatibilizar y encajar con los muelles disponibles no sujetos a concesión y/o destinados a actividades específicas. Con motivo de la ampliación del puerto hacia el sur, y aprovechando la ampliación de superficie del muelle de la Energía, se plantea ubicar en un punto un poco más centrado, respecto a todo el ámbito portuario, una zona dedicada a estas actividades. Actualmente, se plantea una nueva concesión de Marpol en la esquina sur de la ampliación actual del Muelle de la Energía, que desarrollará la recogida y actividad vía marítima. Por ello, es necesario plantear un muelle de amarre y embarque ligero para esta actividad. En una segunda fase se prevé ampliar y completar el atraque para otras necesidades de servicios náuticos.</p> <p>Descripción: Consiste en la infraestructura necesaria para poder materializar, en la alineación 35 o esquina sur de la ampliación del Muelle de la Energía, una zona de atraque que permita la operativa de servicios Marpol que van a iniciar su actividad en una parcela adyacente.</p>
7	PBN1A4395C001	OB-GP-P-0768/2014
		<p><b>AMPLIACIÓN DEL MUELLE ADOSADO 2ª FASE B (TERMINAL POLIVALENTE)</b></p> <p>Justificación: El Plan Director del Puerto de Barcelona ya contemplaba como una de sus actuaciones la construcción o la prolongación de un muelle adosado al Dique del Este. Con motivo de la reordenación de las terminales de contenedores y conforme a los acuerdos concesionales alcanzados con la terminal de Port Nou, se ha acometido un nuevo tramo de muelle de unos 290 ml de longitud.</p> <p>Descripción: Los trabajos han consistido en crear la infraestructura necesaria para poder alargar el actual muelle Adosado hacia el sur en una longitud de 290 ml, con un calado operativo de cota -16.00, para la ampliación de la terminal mixta de contenedores de Port Nou. La tipología estructural escogida ha sido un muelle de cajones, motas de cierre, trasdosado, relleno y primeras fases de precarga.</p>

Código de in-versión OPPE	Código APB	Título
8	PBN1A9643E001	OB-GP-M-0814/2017
<p><b>MODIFICADO NUEVO ALUMBRADO MUELLE PRÍNCIPE DE ESPAÑA</b></p> <p><b>Justificación:</b> Debido al deterioro de las instalaciones existentes de alumbrado exterior en el Muelle Príncipe de España que obligaban a realizar continuas y costosas operaciones de mantenimiento que, además, afectaban a la continuidad del servicio, se ha optado por ejecutar una nueva instalación que afectará a todos los elementos existentes, excepto el cuadro eléctrico que se sustituyó recientemente. Dicho cuadro sólo se reformará para adaptarlo a los nuevos proyectores led.</p> <p><b>Descripción:</b> Las principales actuaciones que se han realizado son: •Reforma del centro de mando existente para adaptarlo a los nuevos proyectores led, incluyendo: sustitución de ocho interruptores magnetotérmicos 40A 4 polos curva C por ocho interruptores magnetotérmicos 40A 4 polos curva D, sustitución de ocho bloques diferenciales vigi 40 A 300 mA 4 polos convencionales por ocho bloques diferenciales vigi 63 A 300 mA 4 polos superinmunizados e instalación de un nuevo contactor 60 A 4 polos y de su maniobra correspondiente. •Realización de canalización enterrada con dos tubos de 160 mm de diámetro, incluyendo arquetas cada 50 m, en cada cambio de dirección y en cada torre de alumbrado. •Instalación de líneas de distribución desde el centro de mando hasta las torres de alumbrado, de sección suficiente para que la caída de tensión no supere el 3%, máximo reglamentario. •Instalación de red de tierra, incluyendo: cable de cobre desnudo 1x50 mm2 directamente enterrado a lo largo de todo el recorrido de las líneas de distribución anteriores, picas de 4 m (2 picas de 2 m enlazadas) en la arqueta de cada una de las torres de alumbrado y conexiones de la malla electrosoldada 15x15x6 de las torres y de la estructura de las propias torres a la línea general de tierra de 1x50 mm2. •Instalación de veintiuna torres de alumbrado de 30 m con diez proyectores de 300W led en cada torre, incluyendo sus cimentaciones. •Desmontaje de las 18 torres de alumbrado existentes y de sus líneas de alimentación desde el centro de mando.</p>		
9	PBN1A3379E001	OB-GP-P-0773/2015
<p><b>AMPLIACIÓN DEL MUELLE ADOSADO 3ª FASE</b></p> <p><b>Justificación:</b> El Plan Director del Puerto de Barcelona se desarrolla en el marco del Plan Delta. Una de las actuaciones que se contemplan en dicho Plan es el proyecto constructivo de ampliación del Muelle Adosado 3ª Fase.</p> <p>Con esta obra se prolonga hacia el sur el muelle Adosado 2B. Por una parte, la reordenación de las terminales de contenedores del puerto y por otra, la construcción de una nueva terminal para el atraque de buques tipo crucero, comportan la prolongación del Muelle Adosado con un nuevo tramo de unos 476 m de longitud total y 12 m de profundidad del muelle. El proyecto también se incluye la ampliación de la explanada posterior del Muelle Adosado 2B en una longitud de unos 480 m, rematada por una mota de contención perpendicular al muelle. El emplazamiento de ésta, ubicada al sur del tacón, garantiza la operativa terrestre de embarque y desembarque. A su vez, la configuración en planta del tacón ro-ro permitirá en el futuro, debido a su anchura, el embarque y desembarque simultáneo de dos buques. Esta característica dotará de total operativa al muelle cuando se prolonguen por el sur fases posteriores del Muelle Adosado.</p> <p><b>Descripción:</b> La finalidad de esta actuación es prolongar la segunda alineación del Muelle Adosado para generar una línea de atraque adicional de 476 m y 12 m de calado, prevista a corto y medio plazo, para construir una nueva terminal de buques tipo crucero.</p>		
10	PBN1A9616E001	OB-GP-P-0772/2015
<p><b>MEJORA DEL SISTEMA DE AMARRE EN MUELLE ADOSADO. INSERCIÓN DE BOLARDOS EN LINEA DE MUELLE. TERMINALES C Y D</b></p> <p><b>Justificación:</b> En el año 2014 comenzó a operar el crucero Oasis of the seas, con tres escalas puntuales durante el mes de septiembre. A partir de la campaña del año 2015, se plantea la operativa regular de este tipo de barcos. La presencia más permanente de estos grandes cruceros, y otros homólogos o similares, ha motivado la revisión y actualización del sistema de amarre del Muelle Adosado, dedicado en exclusiva al atraque de cruceros, poniendo de manifiesto la necesidad de una actualización y mejora de su conjunto, tanto bolardos como defensas, para adecuarlo a las necesidades de los grandes cruceros que actualmente operan en el Puerto de Barcelona.</p> <p><b>Descripción:</b> Actuación para mejorar el sistema de amarre en la zona del Muelle Adosado para adecuarlo al tamaño máximo de crucero tipo que opera actualmente. Concretamente, en esta actuación se prevé la inserción de bolardos en la actual línea de muelle, para aumentar su número y dar mayor operatividad, versatilidad y seguridad al atraque de los cruceros. A su vez, dado que se actúa generalizadamente en la superestructura del muelle, se plantea la renovación de los carriles de rodadura de los fingers de embarque y desembarque.</p>		
11	PBN1A1802E001	OB-GP-P-0753/2014
<p><b>DRAGADO GENERAL 2018</b></p> <p><b>Justificación:</b> Por necesidades de explotación y operativa marítima, se precisa recuperar calados en una serie de dársenas y muelles que, por diferentes motivos, han sufrido variaciones que limitan la correcta explotación de los mismos. También hay que mejorar calados en zonas concretas para facilitar las maniobras de los buques.</p> <p><b>Descripción:</b> Las obras consisten en el dragado, transporte y vertido de los productos de dragado a las zonas establecidas para cada categoría del material dragado, a fin de recuperar los calados operativos en diferentes dársenas y muelles, así como la mejora de calados en algunas zonas de maniobra concretas.</p>		
12	PBN1A9617E001	OB-GP-P-0778/2015
<p><b>ACONDICIONAMIENTO DEL PAVIMENTO DE LA RONDA DEL PORT Y OTRAS ZONAS DEL PUERTO DE BARCELONA</b></p> <p><b>Justificación:</b> La Ronda del Port soporta un gran tráfico de vehículos pesados, con intensidades medias diarias superiores a las establecidas para clasificar normativamente la categoría de tráfico como T00 según la norma 6.1-1C. Esto comporta degradación prematura en zonas específicas y dispersas, especialmente en aquellas en que las características geométricas del vial hacen que la carga del tráfico incida de una manera más intensa o en aquellas otras en que la base del firme existente presenta heterogeneidad. Este hecho se evidencia en que dichas manifiestan signos evidentes de fatiga en las capas superiores del firme. Así pues, es necesario realizar campañas periódicas de acondicionamiento del firme de la carretera, reforzando el pavimento de las zonas más solicitadas, con el objetivo de impedir una rápida degradación. A su vez, en zonas de explanada de muelle con titularidad y responsabilidad de la APB, hay distintos grados de deterioro sobre los pavimentos en los que es necesario actuar.</p> <p><b>Descripción:</b> El objeto de la presente obra consiste en el acondicionamiento de la Ronda del Port, reparando y reforzando puntualmente tramos fisurados por agotamiento, así como otras zonas concretas de explanada de muelle. Complementando la actuación en la carretera de circunvalación, se prevé mejorar el pavimento del Muelle Príncipe de España. Las obras se complementan con la reposición de la señalización horizontal existente, en los tramos saneados y en su entorno directo.</p>		
13	PBN1A2804E001	OB-GP-P-0776/2015
<p><b>CAMPAÑA GEOTÉCNICA ZONA SUR</b></p> <p><b>Justificación:</b> Como futuras actuaciones y desarrollos incluidos en el Plan Director y concentrados en la ampliación sur, se incluyen las ampliaciones del Muelle Prat (Fase III), la ampliación del Muelle de la Energía hacia el Sur hasta conectar con el Muelle Prat, la creación de nuevos atraques en el Muelle de la Energía, en el lateral que da al canal de acceso al Puerto y los desarrollos del resto de terminales en la Dársena del Prat.</p> <p>El Puerto de Barcelona ha realizado una campaña de reconocimiento geotécnico, paso necesario para la redacción de los distintos proyectos, ya que permite dimensionar correctamente la cimentación de las obras de contención (muelles) así como la estabilidad de los rellenos. La campaña también permite la obtención de datos sobre las características del acuífero del Delta del Llobregat, indispensables para garantizar la necesaria compatibilidad entre las obras de ampliación y la adecuada protección del citado acuífero.</p> <p><b>Descripción:</b> Los trabajos que se han llevado a cabo han consistido en una investigación exhaustiva de las características geotécnicas del subsuelo en la zona de ampliación sur, con la finalidad de proyectar nuevos muelles: •Diseño, planificación y control de los trabajos de reconocimiento geotécnico (ensayos de campo y de laboratorio). •Campaña geotécnica de caracterización de los suelos. •Interpretación de resultados. •Trabajos de coordinación. •Redacción de memorias parciales •Elaboración de un GIS interactivo. •Almacenaje y custodia de las muestras obtenidas.</p>		

Código de in-versión OPPE	Código APB	Título
14	PBN1A9618E001	<p>URBANIZACIÓN RONDA DEL PORT. TRAMO IV (BUNGE). FASE 2</p> <p>Justificación: Una vez se materialice el cambio de operativa de accesos y salidas de la terminal de contenedores TCB, tras concluirse su proceso de ampliación, debe plantearse una reestructuración de la vialidad de dicha zona que permita compatibilizar, tanto un uso restringido a usos portuarios en el muelle del Contradique, como una óptima operativa de salida de la terminal de TCB, la operativa de la terminal de BUNGE, ubicada junto a la carretera de circunvalación, y que a su vez sea compatible con los usos de short sea shipping presentes en el muelle de Costa.</p> <p>Descripción: Consiste en la reestructuración viaria y reurbanización del ámbito de la carretera de circunvalación, tramo IV, junto a la terminal de BUNGE, así como los viales adyacentes, para compatibilizarlo a las nuevas necesidades y reestructuraciones de usos previstas en la zona, teniendo en cuenta la ejecución previa de la fase en que ya se ha trasladado el control de la Puerta 25.</p>
15	PBN1E9620E001	<p>TERMINAL INTERMODAL PORT DE BARCELONA. MOVIMIENTO DE PRECARGAS (ACTUACIÓN 1)</p> <p>Justificación: La ampliación sur del Puerto de Barcelona implicó el desvío hacia el sur del tramo final del río Llobregat. El Estudio Informativo del Proyecto de los Nuevos Accesos Sur, Ferroviario y Viario al Puerto de Barcelona asignó a este espacio un papel fundamental en el desarrollo de los nuevos accesos, viario y ferroviario. Se garantiza así la adecuada conectividad con las redes generales de transporte de las nuevas terminales marítimas que se implantarán en la zona de ampliación. Adicionalmente, el estudio informativo contemplaba el desarrollo en ese espacio de un sistema de terminales ferroviarias; de expedición/recepción y carga/descarga. El complejo ferroviario para desarrollar en ese ámbito ha sido denominado Terminal Intermodal Port de Barcelona.</p> <p>Las características geotécnicas, tanto del relleno del antiguo cauce como de los terrenos deltaicos bajo el mismo, hacen necesario una mejora de sus características, como paso previo a la ejecución de las infraestructuras viarias y ferroviarias previstas. El método habitualmente empleado para obtener ese resultado es la mejora del terreno mediante precargas.</p> <p>Descripción: El objeto de la presente actuación consiste en definir la precarga necesaria en el tramo del antiguo cauce situado entre la Ronda del Port, tramo 12, y el corredor de servicios existentes cerca del tramo de conexión entre la calle A de la Zona Franca y la calle 114 del Polígono Pratense.</p> <p>Aunque el proyecto define las precargas en ese ámbito, sólo se incluye en éste la ejecución de las precargas en la zona adyacente a la Ronda del Port. El resto de las precargas definidas por este proyecto se realizarán en el ámbito de otros proyectos de la Autoridad Portuaria de Barcelona.</p>
16	PBN1E1629E001	<p>DESDOBLAMIENTO DE LA RONDA DEL PORT. TRAMO 12</p> <p>Justificación: La Ronda del Port en su tramo 12, corresponde a la vialidad interna comprendida entre el nudo sur de acceso a la terminal BEST en la ampliación sur y el futuro nudo norte de recepción de la autovía de camiones correspondiente al nuevo acceso viario. Todo este tramo está planificado en su desarrollo definitivo en vialidad de doble calzada. Actualmente, en su primera fase de construcción se ha desarrollado solo una calzada sobre la que se discurre en doble sentido. Coincidiendo con la llegada de la autovía de camiones, la configuración del nudo norte, así como el previsible aumento de circulación que conllevará la entrada en servicio del nuevo acceso viario, se considera necesario llevar a cabo el desdoblamiento de este tramo y proceder a su ejecución en configuración definitiva.</p> <p>Descripción: Las obras contempladas en esta actuación no tan sólo significan un aumento de la capacidad de este vial. También supondrán una mejora de las condiciones de seguridad, puesto que dotan al mismo de dos calzadas independientes separadas mediante una barrera rígida de hormigón y proporcionan una regulación semafórica al acceso de la ZAL.</p>
17	PBN1A4401E001	<p>MOTA DE CIERRE MUELLE PRAT FASE III</p> <p>Justificación: Por una parte, las necesidades futuras de superficies en el ámbito del Muelle Prat, donde la prolongación o extensión en su fase III está planificada y prevista como opción dentro de la concesión de BEST-HPH. Por otra, la posibilidad y necesidad de gestión de tierras, precargas, y rellenos en el ámbito portuario, y a su vez los amplios plazos necesarios para la generación de rellenos en el ámbito de la ampliación sur, tanto por su volumen como por condicionantes geotécnicos y plazos de consolidación necesarios. Todo ello comporta la necesidad de construir recintos de delimitación de explanadas con el fin de ir generando terrenos, de forma independiente a la construcción de los muelles.</p> <p>Descripción: La presente actuación tiene por objeto la construcción de la mota de delimitación de la superficie de explanada asociada al muelle Prat Fase III que permita anticipar el relleno de dicha explanada, así como la consolidación de los terrenos, de forma independiente a la construcción del muelle.</p>
18	PBN1A4406E001	<p>AMPLIACIÓN DEL MUELLE ADOSADO 2ª FASE B. CONSOLIDACIÓN</p> <p>Justificación: El Plan Director del puerto de Barcelona ya contempla como una de sus actuaciones la construcción o la prolongación de un muelle adosado al dique del Este. En la actualidad, y con motivo de la reordenación de las terminales de contenedores del puerto, y en concreto en base a los acuerdos concesionales alcanzados con la terminal de Port Nou, es preciso acometer un nuevo tramo de muelle Adosado de unos 290 ml de longitud.</p> <p>Descripción: El objeto de la presente obra es colocar una precarga de tierras sobre los rellenos, así como sobre los cajones que conforman la nueva línea de muelle ejecutada de acuerdo con el Proyecto Constructivo de la ampliación del Muelle Adosado 2ª Fase B.</p>



## 7 Líneas marítimas regulares

7.1. Armador/Consignatario

7.2. Áreas geográficas

7.3. Descripción de las áreas geográficas

## 7 Líneas marítimas regulares

### 7.1. Armador/Consignatario

Nº	ARMADOR	CONSIGNATARIO	ROTACIÓN PUERTOS
<b>España</b>			
5	FLOTA SUARDIAZ	VAPORES SUARDIAZ BARCELONA S.A.	Barcelona, Las Palmas, Sta. Cruz de Tenerife, Barcelona
151	ARKAS CONTAINER TRANSPORT SA	ARKAS SPAIN S A	Barcelona, Valencia, Sta. Cruz de Tenerife, Las Palmas, Sta. Cruz de Tenerife, Sta. Cruz de la Palma, Alicante, Valencia, Barcelona
151	BOLUDA LINES	BOLUDA LINES S.A.	Barcelona, Valencia, Sta. Cruz de Tenerife, Las Palmas, Sta. Cruz de Tenerife, Sta. Cruz de la Palma, Alicante, Valencia, Barcelona
151	CMA CGM	CMA CGM IBERICA S.A.U.	Barcelona, Valencia, Sta. Cruz de Tenerife, Las Palmas, Sta. Cruz de Tenerife, Sta. Cruz de la Palma, Alicante, Valencia, Barcelona
151	CONTENOSA S.A.	CONTENOSA	Barcelona, Valencia, Sta. Cruz de Tenerife, Las Palmas, Sta. Cruz de Tenerife, Sta. Cruz de la Palma, Alicante, Valencia, Barcelona
151	HAPAG-LLOYD,A.G.	HAPAG-LLOYD SPAIN S.L.	Barcelona, Valencia, Sta. Cruz de Tenerife, Las Palmas, Sta. Cruz de Tenerife, Sta. Cruz de la Palma, Alicante, Valencia, Barcelona
151	MARGUISA SHIPPING LINES SLU	CONSIGNACIONES MARITIMAS Y LOGISTICA, SL	Barcelona, Valencia, Sta. Cruz de Tenerife, Las Palmas, Sta. Cruz de Tenerife, Sta. Cruz de la Palma, Alicante, Valencia, Barcelona
205	ARKAS CONTAINER TRANSPORT SA	ARKAS SPAIN S A	Barcelona, Sagunto, Alicante, Sta. Cruz de Tenerife, Las Palmas, Arrecife de Lanzarote, Alicante, Sagunto, Barcelona
205	NISA (NAVIMPORT-INTERNA.S.A.)	SOLUCIONES INTEGRALES MARIT.	Barcelona, Sagunto, Alicante, Sta. Cruz de Tenerife, Las Palmas, Arrecife de Lanzarote, Alicante, Sagunto, Barcelona
307	COMPANIA TRASMEDITERRANEA	COMPAÑIA TRASMEDITERRANEA S.A.	Barcelona, Ibiza, Barcelona
315	EUROLINEAS MARITIMAS S.A	EUROLINEAS MARITIMAS, S.A. (BALEARIA)	Barcelona, Palma de Mallorca, Barcelona
320	COMPANIA TRASMEDITERRANEA	COMPAÑIA TRASMEDITERRANEA S.A.	Barcelona, Mahon, Palma de Mallorca, Barcelona
322	COMPANIA TRASMEDITERRANEA	COMPAÑIA TRASMEDITERRANEA S.A.	Barcelona, Palma de Mallorca, Barcelona
325	EUROLINEAS MARITIMAS S.A	EUROLINEAS MARITIMAS, S.A. (BALEARIA)	Barcelona, Ciutadella, Alcudia, Ciutadella, Barcelona
329	EUROLINEAS MARITIMAS S.A	EUROLINEAS MARITIMAS, S.A. (BALEARIA)	Barcelona, Ibiza, Barcelona
330	COMPANIA TRASMEDITERRANEA	COMPAÑIA TRASMEDITERRANEA S.A.	Barcelona, Palma de Mallorca, Barcelona
338	IGNAZIO MESSINA AND CO., SPA	BERGE MARITIMA S.L.	Barcelona, Genoa, Barcelona, Alicante, Sta. Cruz de Tenerife, Las Palmas, Arrecife de Lanzarote, Fuerteventura, Las Palmas, Sta. Cruz de Tenerife, Alicante, Barcelona
338	JSV	BERGE MARITIMA S.L.	Barcelona, Genoa, Barcelona, Alicante, Sta. Cruz de Tenerife, Las Palmas, Arrecife de Lanzarote, Fuerteventura, Las Palmas, Sta. Cruz de Tenerife, Alicante, Barcelona
340	COMPANIA TRASMEDITERRANEA	COMPAÑIA TRASMEDITERRANEA S.A.	Barcelona, Ciutadella, Alcudia, Ciutadella, Barcelona
350	MEDITERRANEAN SHIPPING CO	MEDITERRANEAN SHIPPING	Barcelona, Valencia, Las Palmas, Sta. Cruz de Tenerife, Puerto del Rosario, Arrecife de Lanzarote, Cádiz, Valencia, Tarragona, Barcelona
350	WEC LINES ESPANA, S.L.U.	WEC LINES ESPAÑA, S.L.U.	Barcelona, Valencia, Las Palmas, Sta. Cruz de Tenerife, Puerto del Rosario, Arrecife de Lanzarote, Cádiz, Valencia, Tarragona, Barcelona
<b>Italia-Francia (Mediterraneo)</b>			
7	HAPAG-LLOYD,A.G.	HAPAG-LLOYD SPAIN S.L.	Livorno, Genoa, Barcelona, Valencia, Cartagena (Col), Kingston, Vera Cruz, Altamira, Houston, New Orleans, Caucedo, Algeciras, Valencia, Livorno
7	ZIM INTEGRATED SHIPPING SERV.	A.PEREZ Y CIA S.L.	Livorno, Genoa, Barcelona, Valencia, Cartagena (Col), Kingston, Vera Cruz, Altamira, Houston, New Orleans, Caucedo, Algeciras, Valencia, Livorno
18	HAPAG-LLOYD,A.G.	HAPAG-LLOYD SPAIN S.L.	Barcelona, Valencia, Tangier, Genoa, Damietta, Jeddah, Singapore, Hong Kong, Qingdao, Busan, Shanghai, Ningbo, Shekou, Singapore, Jeddah, Damietta, Barcelona
18	OCEAN NETWORK EXPRESS PTE LTD	OCEAN NETWORK EXPRESS	Barcelona, Valencia, Tangier, Genoa, Damietta, Jeddah, Singapore, Hong Kong, Qingdao, Busan, Shanghai, Ningbo, Shekou, Singapore, Jeddah, Damietta, Barcelona
18	YANG MING LINE	YANG MING (SPAIN), S.L.	Barcelona, Valencia, Tangier, Genoa, Damietta, Jeddah, Singapore, Hong Kong, Qingdao, Busan, Shanghai, Ningbo, Shekou, Singapore, Jeddah, Damietta, Barcelona
21	GRANDI NAVI VELOCI	E. ERHARDT Y CIA, S.A.	Barcelona, Sete, TangerMed, Barcelona
25	ARKAS CONTAINER TRANSPORT SA	ARKAS SPAIN S A	Marina di Carrara, Genoa, Marseille, Barcelona (Port Nou), Castellon, Valencia (APMT), Algiers, Bejaia, Oran
25	CIE.NATIONALE ALGERIENNE DE NA	TRANSP Y CONSIG. MARITIMAS S.A.	Marina di Carrara, Genoa, Marseille, Barcelona (Port Nou), Castellon, Valencia (APMT), Algiers, Bejaia, Oran
29	GRANDI NAVI VELOCI	E. ERHARDT Y CIA, S.A.	Barcelona, Genova, Barcelona, Tanger, Barcelona
37	HAMBURG SUD	TRANSITAINER S.A.	Tangier, Valencia, Livorno, Genoa, Fos, Barcelona, Valencia, Cartagena (Col) ... (Pan Canal)... Puerto Quetzal, Manzanillo (Mex), Long Beach, Oakland, Seattle, Vancouver, Oakland, Long Beach, Manzanillo (Mex) ... (Pan Canal)... Manzanillo (Pan), Cartagena (Col), Tangier
37	HAPAG-LLOYD,A.G.	HAPAG-LLOYD SPAIN S.L.	Tangier, Valencia, Livorno, Genoa, Fos, Barcelona, Valencia, Cartagena (Col) ... (Pan Canal)... Puerto Quetzal, Manzanillo (Mex), Long Beach, Oakland, Seattle, Vancouver, Oakland, Long Beach, Manzanillo (Mex) ... (Pan Canal)... Manzanillo (Pan), Cartagena (Col), Tangier
37	ZIM INTEGRATED SHIPPING SERV.	A.PEREZ Y CIA S.L.	Tangier, Valencia, Livorno, Genoa, Fos, Barcelona, Valencia, Cartagena (Col) ... (Pan Canal)... Puerto Quetzal, Manzanillo (Mex), Long Beach, Oakland, Seattle, Vancouver, Oakland, Long Beach, Manzanillo (Mex) ... (Pan Canal)... Manzanillo (Pan), Cartagena (Col), Tangier
39	NEPTUNE LINES SHIPPING	NEPTUNE BARCELONA S.A.	Barcelona, Málaga, Vigo, Casablanca, Tangier, La Goulette Nord, Piraeus, Derince, Novorossiysk, Chornomorsk, Constanta, Gemlik, Sete, Tarragona, Sagunto, Piraeus, Civitavecchia, Livorno, Marseille, Fos, Mostaganem, Valencia



Nº	ARMADOR	CONSIGNATARIO	ROTACIÓN PUERTOS
43	HOEGH AUTOLINERS AS	MARITIMA DEL MEDITERRANEO S.A.	Barcelona, Livorno, Civitavecchia, Setubal, Newcastle, Bremen, Bremerhaven, Southampton, Le Havre, Durban, Jeddah, Muscat, Kuwait, Bahrain, Abu Dhabi, Singapore, Hong Kong, Taichung, Keelung, Toyohashi, Hitachi, Yokosuka, Chiba, Yokohama
43	MITSUMI OSK LINES LTD	TRANSP Y CONSIG. MARITIMAS S.A.	Barcelona, Livorno, Civitavecchia, Setubal, Newcastle, Bremen, Bremerhaven, Southampton, Le Havre, Durban, Jeddah, Muscat, Kuwait, Bahrain, Abu Dhabi, Singapore, Hong Kong, Taichung, Keelung, Toyohashi, Hitachi, Yokosuka, Chiba, Yokohama
43	NISSAN MOTOR CAR CARRIER CO.LT	MARITIMA DEL MEDITERRANEO S.A.	Barcelona, Livorno, Civitavecchia, Setubal, Newcastle, Bremen, Bremerhaven, Southampton, Le Havre, Durban, Jeddah, Muscat, Kuwait, Bahrain, Abu Dhabi, Singapore, Hong Kong, Taichung, Keelung, Toyohashi, Hitachi, Yokosuka, Chiba, Yokohama
45	BORCHARD LINES	MARITIMA DEL MEDITERRANEO S.A.	Barcelona, Marseille, Genoa, Piraeus, Istanbul-Ambarli, Istanbul-Yilport (Gebze), Aliaga (Nemrut Bay - Nempport), Castellon, Casablanca, Limassol, Ashdod, Mersin, Haifa, Alexandria, Salerno
57	MEDITERRANEAN SHIPPING CO	MEDITERRANEAN SHIPPING	Barcelona, Alger, Annaba, Bejaia, Orán, Skikda, Valencia, Casablanca, Piraeus, Tekirdag, Ambarli, Gebze, Gemlik, Izmir, Aliaga, Mersin, La Spezia, Fos, Castellón, Valencia, Gioia Tauro, Piraeus, Iskenderun
62	GRIMALDI EUROMED SPA	GRIMALDI LOGISTICA ESPAÑA, S.L.	Barcelona, Livorno, Savona, Porto Torres
85	IGNAZIO MESSINA AND CO., SPA	BERGE MARITIMA S.L.	Barcelona, Genoa, Napoli, Alexandria, Mersin, Port Said, Jeddah, Djibouti, Mombasa, Dar es Salaam, Durban, Maputo, Dar es Salaam, Mombasa, Jeddah, Barcelona
87	FLOTA SUARDIAZ	VAPORES SUARDIAZ BARCELONA S.A.	Barcelona, Marseille, Mostaganem, Alger, Barcelona
88	EURO MARINE LOGISTICS NV	TRANSP Y CONSIG. MARITIMAS S.A.	Barcelona, TangierMed, Le Havre, Zeebrugge, Sheerness, Newcastle, Amsterdam, Tangier, Livorno, Piraeus, Derince, Gemlik, Setúbal, Santander, Grimsby, Tyne
94	GRIMALDI EUROMED SPA	GRIMALDI LOGISTICA ESPAÑA, S.L.	Barcelona, Savona, Barcelona, TangerMed, Barcelona
97	CMA CGM	CMA CGM IBERICA S.A.U.	Marsaxlokk, Genoa, Barcelona, Valencia-Noatum, Tangier, Salvador, Santos, Paranagua, Itapoa, Rio Grande, Itapoa, Itajai, Santos, Sepetiba (Itaguaí), Tangier, Marsaxlokk
97	HAMBURG SUD	TRANSITAINER S.A.	Marsaxlokk, Genoa, Barcelona, Valencia-Noatum, Tangier, Salvador, Santos, Paranagua, Itapoa, Rio Grande, Itapoa, Itajai, Santos, Sepetiba (Itaguaí), Tangier, Marsaxlokk
97	MAERSK LINE/A.P.MOLLER	MARITIMA DEL MEDITERRANEO S.A.	Marsaxlokk, Genoa, Barcelona, Valencia-Noatum, Tangier, Salvador, Santos, Paranagua, Itapoa, Rio Grande, Itapoa, Itajai, Santos, Sepetiba (Itaguaí), Tangier, Marsaxlokk
101	CMA CGM	CMA CGM IBERICA S.A.U.	Marsaxlokk, La Spezia, Genoa, Valencia, Barcelona, Fos, Genoa, Marsaxlokk, Damietta, Aqaba, Jeddah, Hamad, Jebel Ali, Karachi, Mumbai-Nhava Sheva, Mundra, Jeddah, Marsaxlokk
101	COSCO CONTAINER LINES (COSCON)	COSCO SHIPPING LINES SPAIN SA	Marsaxlokk, La Spezia, Genoa, Valencia, Barcelona, Fos, Genoa, Marsaxlokk, Damietta, Aqaba, Jeddah, Hamad, Jebel Ali, Karachi, Mumbai-Nhava Sheva, Mundra, Jeddah, Marsaxlokk
101	HAPAG-LLOYD.A.G.	HAPAG-LLOYD SPAIN S.L.	Marsaxlokk, La Spezia, Genoa, Valencia, Barcelona, Fos, Genoa, Marsaxlokk, Damietta, Aqaba, Jeddah, Hamad, Jebel Ali, Karachi, Mumbai-Nhava Sheva, Mundra, Jeddah, Marsaxlokk
101	OOCL	ORIENT OVERSEAS CONTAINER LINE (SPAIN)	Marsaxlokk, La Spezia, Genoa, Valencia, Barcelona, Fos, Genoa, Marsaxlokk, Damietta, Aqaba, Jeddah, Hamad, Jebel Ali, Karachi, Mumbai-Nhava Sheva, Mundra, Jeddah, Marsaxlokk
103	HAMBURG SUD	TRANSITAINER S.A.	Beirut, La Spezia, Genoa, Fos, Valencia, Barcelona, King Abdullah, Salalah, Abu Dhabi (Mina Khalifa), Jebel Ali, Singapore, Shanghai, Ningbo, Xiamen, Yantian, Gioia Tauro, Port Said East, Qingdao, Busan, Nansha, Naples, Algeciras (APMT), Sines, Freeport (Bah), Miami, Vera Cruz, Altamira, Houston, New Orleans
103	HYUNDAI MERCHANT MAR	CONSIGNACIONES MARITIMAS Y LOGISTICA, SL	Beirut, La Spezia, Genoa, Fos, Valencia, Barcelona, King Abdullah, Salalah, Abu Dhabi (Mina Khalifa), Jebel Ali, Singapore, Shanghai, Ningbo, Xiamen, Yantian, Gioia Tauro, Port Said East, Qingdao, Busan, Nansha, Naples, Algeciras (APMT), Sines, Freeport (Bah), Miami, Vera Cruz, Altamira, Houston, New Orleans
103	MAERSK LINE/A.P.MOLLER	MARITIMA DEL MEDITERRANEO S.A.	Beirut, La Spezia, Genoa, Fos, Valencia, Barcelona, King Abdullah, Salalah, Abu Dhabi (Mina Khalifa), Jebel Ali, Singapore, Shanghai, Ningbo, Xiamen, Yantian, Gioia Tauro, Port Said East, Qingdao, Busan, Nansha, Naples, Algeciras (APMT), Sines, Freeport (Bah), Miami, Vera Cruz, Altamira, Houston, New Orleans
103	MEDITERRANEAN SHIPPING CO	MEDITERRANEAN SHIPPING	Beirut, La Spezia, Genoa, Fos, Valencia, Barcelona, King Abdullah, Salalah, Abu Dhabi (Mina Khalifa), Jebel Ali, Singapore, Shanghai, Ningbo, Xiamen, Yantian, Gioia Tauro, Port Said East, Qingdao, Busan, Nansha, Naples, Algeciras (APMT), Sines, Freeport (Bah), Miami, Vera Cruz, Altamira, Houston, New Orleans
120	MEDITERRANEAN SHIPPING CO	MEDITERRANEAN SHIPPING	Gioia Tauro, Civitavecchia, La Spezia, Fos, Valencia, Sines, Caucedo (1/2), Cristobal, Balboa (PSA Rodman), Manzanillo (Mex), Long Beach, Oakland, Seattle, Vancouver, Enseada, Barcelona, Felixstowe, Rotterdam, Hamburg, Antwerp, Rotterdam, King Abdullah, Colombo, Mumbai-Nhava Sheva, Mundra, Le Havre, Izmir, Gemlik, Gebze, Tekirdag, Genoa, Sines, Montreal, Liverpool, Castellon
150	NYK LINES	COMBALIA AGENCIA MARITIMA S.A.	Barcelona, Savona, Piraeus, El Suweis, Jeddah, Sohar, Jebel Ali, Abu Dhabi, Doha, Bahrain, Damman, Kuwait, Mundra, Singapore, Amberes, Bremerhaven, Southampton, Setúbal, Barcelona
197	GRIMALDI EUROMED SPA	GRIMALDI LOGISTICA ESPAÑA, S.L.	Barcelona, Valencia, Southampton, Flushing, Emden, Le Havre, Amberes, Portbury, Gemlik, Yenikoy, Salerno, Livorno, Savona, Fos, Barcelona
213	X-PRESS CONTAINER LINE (UK)LTD	A.PEREZ Y CIA S.L.	Barcelona, Algeciras, Casablanca, TangerMed, Vigo, Leixoes, Lisboa, Valencia, Livorno, Genoa, Marseille
217	CMA CGM	CMA CGM IBERICA S.A.U.	Algeciras (TTI), Marsaxlokk, Livorno, Genoa, Marseille, Barcelona, Valencia, Pointe Pitre, Fort de France, Caucedo, Cartagena (Col), Houston, Vera Cruz, Manzanillo (Pan), Moin (~Puerto Limon), Algeciras (TTI)
217	MARFRET SA	AGENCIA MARITIMA ESPAÑOLA EVGE, S.A.	Algeciras (TTI), Marsaxlokk, Livorno, Genoa, Marseille, Barcelona, Valencia, Pointe Pitre, Fort de France, Caucedo, Cartagena (Col), Houston, Vera Cruz, Manzanillo (Pan), Moin (~Puerto Limon), Algeciras (TTI)
221	ARCELORMITTAL ITALIA S.P.A	INTRAMEDITERRANEO S.A.	Thessaloniki, Taranto, Genoa, Porto Nogaro, Barcelona
222	CMA CGM	CMA CGM IBERICA S.A.U.	Marseille, Barcelona, Valencia, Tangier, Algeciras (TTI), Casablanca, Agadir, Algeciras (TTI), Marseille
226	MELFI MARINE CORP, S.A	OCIDENAVE ESPAÑA S.L.	Livorno, Genoa, Barcelona, Valencia, Lisbon, Halifax, Mariel (Havana), Livorno



Nº	ARMADOR	CONSIGNATARIO	ROTACIÓN PUERTOS
233	ARKAS CONTAINER TRANSPORT SA	ARKAS SPAIN S A	Valencia, Castellon, Barcelona, Fos, Piraeus, Istanbul-Ambarli, Yarimca-Korfezi, Gemlik, Aliaga (Nemrut Bay), Tangier, Skikda, Annaba, Bejaia, Algeciras, Alexandria, Mersin, Haifa, Casablanca, Valencia, Genoa, Beirut, Lattakia, Iskenderun, Izmir-Aliaga, Algiers, La Spezia
233	CMA CGM	CMA CGM IBERICA S.A.U.	Valencia, Castellon, Barcelona, Fos, Piraeus, Istanbul-Ambarli, Yarimca-Korfezi, Gemlik, Aliaga (Nemrut Bay), Tangier, Skikda, Annaba, Bejaia, Algeciras, Alexandria, Mersin, Haifa, Casablanca, Valencia, Genoa, Beirut, Lattakia, Iskenderun, Izmir-Aliaga, Algiers, La Spezia
233	HAPAG-LLOYD,A.G.	HAPAG-LLOYD SPAIN S.L.	Valencia, Castellon, Barcelona, Fos, Piraeus, Istanbul-Ambarli, Yarimca-Korfezi, Gemlik, Aliaga (Nemrut Bay), Tangier, Skikda, Annaba, Bejaia, Algeciras, Alexandria, Mersin, Haifa, Casablanca, Valencia, Genoa, Beirut, Lattakia, Iskenderun, Izmir-Aliaga, Algiers, La Spezia
233	SEAGO LINE A/S	MARITIMA DEL MEDITERRANEO S.A.	Valencia, Castellon, Barcelona, Fos, Piraeus, Istanbul-Ambarli, Yarimca-Korfezi, Gemlik, Aliaga (Nemrut Bay), Tangier, Skikda, Annaba, Bejaia, Algeciras, Alexandria, Mersin, Haifa, Casablanca, Valencia, Genoa, Beirut, Lattakia, Iskenderun, Izmir-Aliaga, Algiers, La Spezia
233	TURKON CONTAINER	MARITIMA DAVILA BARCELONA S.A.	Valencia, Castellon, Barcelona, Fos, Piraeus, Istanbul-Ambarli, Yarimca-Korfezi, Gemlik, Aliaga (Nemrut Bay), Tangier, Skikda, Annaba, Bejaia, Algeciras, Alexandria, Mersin, Haifa, Casablanca, Valencia, Genoa, Beirut, Lattakia, Iskenderun, Izmir-Aliaga, Algiers, La Spezia
233	MAERSK LINE/A.P.MOLLER	MAERSK SPAIN S.L.U	Valencia, Castellon, Barcelona, Fos, Piraeus, Istanbul-Ambarli, Yarimca-Korfezi, Gemlik, Aliaga (Nemrut Bay), Tangier, Skikda, Annaba, Bejaia, Algeciras, Alexandria, Mersin, Haifa, Casablanca, Valencia, Genoa, Beirut, Lattakia, Iskenderun, Izmir-Aliaga, Algiers, La Spezia
233	YANG MING LINE	YANG MING (SPAIN), S.L.	Valencia, Castellon, Barcelona, Fos, Piraeus, Istanbul-Ambarli, Yarimca-Korfezi, Gemlik, Aliaga (Nemrut Bay), Tangier, Skikda, Annaba, Bejaia, Algeciras, Alexandria, Mersin, Haifa, Casablanca, Valencia, Genoa, Beirut, Lattakia, Iskenderun, Izmir-Aliaga, Algiers, La Spezia
238	HAPAG-LLOYD,A.G.	HAPAG-LLOYD SPAIN S.L.	Valencia, Barcelona, Genoa, Livorno, Gioia Tauro, Marsaxlokk, Valencia, Suape, Salvador, Rio de Janeiro, Santos, Paranagua, Itapoa, Montevideo, Navegantes, Santos, Rio de Janeiro, Pecem, Las Palmas, Valencia
238	MEDITERRANEAN SHIPPING CO	MEDITERRANEAN SHIPPING	Valencia, Barcelona, Genoa, Livorno, Gioia Tauro, Marsaxlokk, Valencia, Suape, Salvador, Rio de Janeiro, Santos, Paranagua, Itapoa, Montevideo, Navegantes, Santos, Rio de Janeiro, Pecem, Las Palmas, Valencia
238	ZIM INTEGRATED SHIPPING SERV.	A.PEREZ Y CIA S.L.	Valencia, Barcelona, Genoa, Livorno, Gioia Tauro, Marsaxlokk, Valencia, Suape, Salvador, Rio de Janeiro, Santos, Paranagua, Itapoa, Montevideo, Navegantes, Santos, Rio de Janeiro, Pecem, Las Palmas, Valencia
240	A.P.L. (AMERICAN PRES. LINE)	AMERICAN PRES. LINES LTD (ESPAÑA)	Marsaxlokk, Valencia, Barcelona, Fos, Genoa, Marsaxlokk, Beirut, Jeddah, Jebel Ali, Port Kelang, Xiamen, Qingdao, Busan, Shanghai, Ningbo, Nansha, Yantian, Singapore, Marsaxlokk
240	CMA CGM	CMA CGM IBERICA S.A.U.	Marsaxlokk, Valencia, Barcelona, Fos, Genoa, Marsaxlokk, Beirut, Jeddah, Jebel Ali, Port Kelang, Xiamen, Qingdao, Busan, Shanghai, Ningbo, Nansha, Yantian, Singapore, Marsaxlokk
240	COSCO CONTAINER LINES (COSCON)	COSCO SHIPPING LINES SPAIN SA	Marsaxlokk, Valencia, Barcelona, Fos, Genoa, Marsaxlokk, Beirut, Jeddah, Jebel Ali, Port Kelang, Xiamen, Qingdao, Busan, Shanghai, Ningbo, Nansha, Yantian, Singapore, Marsaxlokk
240	EVERGREEN MARINE CORPORATION	EVERGREEN SHIPPING SPAIN S.L.	Marsaxlokk, Valencia, Barcelona, Fos, Genoa, Marsaxlokk, Beirut, Jeddah, Jebel Ali, Port Kelang, Xiamen, Qingdao, Busan, Shanghai, Ningbo, Nansha, Yantian, Singapore, Marsaxlokk
240	OOCL	TRANSITAINER S.A.	Marsaxlokk, Valencia, Barcelona, Fos, Genoa, Marsaxlokk, Beirut, Jeddah, Jebel Ali, Port Kelang, Xiamen, Qingdao, Busan, Shanghai, Ningbo, Nansha, Yantian, Singapore, Marsaxlokk
251	A.P.L. (AMERICAN PRES. LINE)	AMERICAN PRES. LINES LTD (ESPAÑA)	Algeciras (TTI), Fos, Genoa, La Spezia, Barcelona, Valencia, New York, Norfolk, Savannah, Miami, Algeciras
251	CMA CGM	CMA CGM IBERICA S.A.U.	Algeciras (TTI), Fos, Genoa, La Spezia, Barcelona, Valencia, New York, Norfolk, Savannah, Miami, Algeciras
251	COSCO CONTAINER LINES (COSCON)	COSCO SHIPPING LINES SPAIN SA	Algeciras (TTI), Fos, Genoa, La Spezia, Barcelona, Valencia, New York, Norfolk, Savannah, Miami, Algeciras
251	HAPAG-LLOYD,A.G.	HAPAG-LLOYD SPAIN S.L.	Algeciras (TTI), Fos, Genoa, La Spezia, Barcelona, Valencia, New York, Norfolk, Savannah, Miami, Algeciras
251	OCEAN NETWORK EXPRESS PTE LTD	OCEAN NETWORK EXPRESS	Algeciras (TTI), Fos, Genoa, La Spezia, Barcelona, Valencia, New York, Norfolk, Savannah, Miami, Algeciras
251	OOCL	TRANSITAINER S.A.	Algeciras (TTI), Fos, Genoa, La Spezia, Barcelona, Valencia, New York, Norfolk, Savannah, Miami, Algeciras
251	YANG MING LINE	YANG MING (SPAIN), S.L.	Algeciras (TTI), Fos, Genoa, La Spezia, Barcelona, Valencia, New York, Norfolk, Savannah, Miami, Algeciras
251	ZIM INTEGRATED SHIPPING SERV.	A.PEREZ Y CIA S.L.	Algeciras (TTI), Fos, Genoa, La Spezia, Barcelona, Valencia, New York, Norfolk, Savannah, Miami, Algeciras
318	GRIMALDI EUROMED SPA	GRIMALDI LOGISTICA ESPAÑA, S.L.	Barcelona, Porto Torres, Civitavecchia, Porto Torres, Barcelona
338	IGNAZIO MESSINA AND CO., SPA	BERGE MARITIMA S.L.	Barcelona, Genoa, Barcelona, Alicante, Sta. Cruz de Tenerife, Las Palmas, Arrecife de Lanzarote, Fuerteventura, Las Palmas, Sta. Cruz de Tenerife, Alicante, Barcelona
338	JSV	BERGE MARITIMA S.L.	Barcelona, Genoa, Barcelona, Alicante, Sta. Cruz de Tenerife, Las Palmas, Arrecife de Lanzarote, Fuerteventura, Las Palmas, Sta. Cruz de Tenerife, Alicante, Barcelona
<b>Mediterráneo Oriental.-Mar Negro-Mar Caspio</b>			
14	HAPAG-LLOYD,A.G.	HAPAG-LLOYD SPAIN S.L.	Ashdod, Haifa, Izmir, Piraeus, Livorno, Barcelona, Valencia, Halifax, New York, Savannah, Norfolk (Va), Valencia, Tarragona, Mersin, Ashdod
14	OCEAN NETWORK EXPRESS PTE LTD	OCEAN NETWORK EXPRESS	Ashdod, Haifa, Izmir, Piraeus, Livorno, Barcelona, Valencia, Halifax, New York, Savannah, Norfolk (Va), Valencia, Tarragona, Mersin, Ashdod

Nº	ARMADOR	CONSIGNATARIO	ROTACIÓN PUERTOS
14	YANG MING LINE	YANG MING (SPAIN), S.L.	Ashdod, Haifa, Izmir, Piraeus, Livorno, Barcelona, Valencia, Halifax, New York, Savannah, Norfolk (Va), Valencia, Tarragona, Mersin, Ashdod
14	ZIM INTEGRATED SHIPPING SERV.	A.PEREZ Y CIA S.L.	Ashdod, Haifa, Izmir, Piraeus, Livorno, Barcelona, Valencia, Halifax, New York, Savannah, Norfolk (Va), Valencia, Tarragona, Mersin, Ashdod
24	MTL CONTAINER LINES	BERGE MARITIMA S.L.	Barcelona, Misurata, Sfax, Casablanca, Castellón, Barcelona
39	NEPTUNE LINES SHIPPING	NEPTUNE BARCELONA S.A.	Barcelona, Málaga, Vigo, Casablanca, Tangier, La Goulette Nord, Piraeus, Derince, Novorossiysk, Chornomorsk, Constanta, Gemlik, Sete, Tarragona, Sagunto, Piraeus, Civitavecchia, Livorno, Marseille, Fos, Mostaganem, Valencia
45	BORCHARD LINES	MARITIMA DEL MEDITERRANEO S.A.	Barcelona, Marseille, Genoa, Piraeus, Istanbul-Ambarli, Istanbul-Yilport (Gebze), Aliaga (Nemrut Bay - Nempot), Castellon, Casablanca, Limassol, Ashdod, Mersin, Haifa, Alexandria, Salerno
57	MEDITERRANEAN SHIPPING CO	MEDITERRANEAN SHIPPING	Barcelona, Alger, Annaba, Bejaia, Orán, Skikda, Valencia, Casablanca, Piraeus, Tekirdag, Ambarli, Gebze, Gemlik, Izmir, Aliaga, Mersin, La Spezia, Fos, Castellón, Valencia, Gioia Tauro, Piraeus, Iskenderun
88	EURO MARINE LOGISTICS NV	TRANSP Y CONSIG. MARITIMAS S.A.	Barcelona, TangierMed, Le Havre, Zeebrugge, Sheerness, Newcastle, Amsterdam, Tangier, Livorno, Piraeus, Derince, Gemlik, Setúbal, Santander, Grimsby, Tyne
97	CMA CGM	CMA CGM IBERICA S.A.U.	Marsaxlokk, Genoa, Barcelona, Valencia-Noatum, Tangier, Salvador, Santos, Paranagua, Itapoa, Rio Grande, Itapoa, Itajai, Santos, Sepetiba (Itaguaí), Tangier, Marsaxlokk
97	HAMBURG SUD	TRANSITAINER S.A.	Marsaxlokk, Genoa, Barcelona, Valencia-Noatum, Tangier, Salvador, Santos, Paranagua, Itapoa, Rio Grande, Itapoa, Itajai, Santos, Sepetiba (Itaguaí), Tangier, Marsaxlokk
97	MAERSK LINE/A.P.MOLLER	MARITIMA DEL MEDITERRANEO S.A.	Marsaxlokk, Genoa, Barcelona, Valencia-Noatum, Tangier, Salvador, Santos, Paranagua, Itapoa, Rio Grande, Itapoa, Itajai, Santos, Sepetiba (Itaguaí), Tangier, Marsaxlokk
101	CMA CGM	CMA CGM IBERICA S.A.U.	Marsaxlokk, La Spezia, Genoa, Valencia, Barcelona, Fos, Genoa, Marsaxlokk, Damietta, Aqaba, Jeddah, Hamad, Jebel Ali, Karachi, Mumbai-Nhava Sheva, Mundra, Jeddah, Marsaxlokk
101	COSCO CONTAINER LINES (COSCON)	COSCO SHIPPING LINES SPAIN SA	Marsaxlokk, La Spezia, Genoa, Valencia, Barcelona, Fos, Genoa, Marsaxlokk, Damietta, Aqaba, Jeddah, Hamad, Jebel Ali, Karachi, Mumbai-Nhava Sheva, Mundra, Jeddah, Marsaxlokk
101	HAPAG-LLOYD,A.G.	HAPAG-LLOYD SPAIN S.L.	Marsaxlokk, La Spezia, Genoa, Valencia, Barcelona, Fos, Genoa, Marsaxlokk, Damietta, Aqaba, Jeddah, Hamad, Jebel Ali, Karachi, Mumbai-Nhava Sheva, Mundra, Jeddah, Marsaxlokk
101	OOCL	ORIENT OVERSEAS CONTAINER LINE (SPAIN)	Marsaxlokk, La Spezia, Genoa, Valencia, Barcelona, Fos, Genoa, Marsaxlokk, Damietta, Aqaba, Jeddah, Hamad, Jebel Ali, Karachi, Mumbai-Nhava Sheva, Mundra, Jeddah, Marsaxlokk
103	HAMBURG SUD	TRANSITAINER S.A.	Beirut, La Spezia, Genoa, Fos, Valencia, Barcelona, King Abdullah, Salalah, Abu Dhabi (Mina Khalifa), Jebel Ali, Singapore, Shanghai, Ningbo, Xiamen, Yantian, Gioia Tauro, Port Said East, Qingdao, Busan, Nansha, Naples, Algeciras (APMT), Sines, Freeport (Bah), Miami, Vera Cruz, Altamira, Houston, New Orleans
103	HYUNDAI MERCHANT MAR	CONSIGNACIONES MARITIMAS Y LOGISTICA, SL	Beirut, La Spezia, Genoa, Fos, Valencia, Barcelona, King Abdullah, Salalah, Abu Dhabi (Mina Khalifa), Jebel Ali, Singapore, Shanghai, Ningbo, Xiamen, Yantian, Gioia Tauro, Port Said East, Qingdao, Busan, Nansha, Naples, Algeciras (APMT), Sines, Freeport (Bah), Miami, Vera Cruz, Altamira, Houston, New Orleans
103	MAERSK LINE/A.P.MOLLER	MARITIMA DEL MEDITERRANEO S.A.	Beirut, La Spezia, Genoa, Fos, Valencia, Barcelona, King Abdullah, Salalah, Abu Dhabi (Mina Khalifa), Jebel Ali, Singapore, Shanghai, Ningbo, Xiamen, Yantian, Gioia Tauro, Port Said East, Qingdao, Busan, Nansha, Naples, Algeciras (APMT), Sines, Freeport (Bah), Miami, Vera Cruz, Altamira, Houston, New Orleans
103	MEDITERRANEAN SHIPPING CO	MEDITERRANEAN SHIPPING	Beirut, La Spezia, Genoa, Fos, Valencia, Barcelona, King Abdullah, Salalah, Abu Dhabi (Mina Khalifa), Jebel Ali, Singapore, Shanghai, Ningbo, Xiamen, Yantian, Gioia Tauro, Port Said East, Qingdao, Busan, Nansha, Naples, Algeciras (APMT), Sines, Freeport (Bah), Miami, Vera Cruz, Altamira, Houston, New Orleans
120	MEDITERRANEAN SHIPPING CO	MEDITERRANEAN SHIPPING	Gioia Tauro, Civitavecchia, La Spezia, Fos, Valencia, Sines, Caucedo (1/2), Cristobal, Balboa (PSA Rodman), Manzanillo (Mex), Long Beach, Oakland, Seattle, Vancouver, Enseada, Barcelona, Felixstowe, Rotterdam, Hamburg, Antwerp, Rotterdam, King Abdullah, Colombo, Mumbai-Nhava Sheva, Mundra, Le Havre, Izmir, Gemlik, Gebze, Tekirdag, Genoa, Sines, Montreal, Liverpool, Castellon
131	ARKAS CONTAINER TRANSPORT SA	ARKAS SPAIN S A	Yarimca-Korfezi (DPW), Istanbul-Ambarli (Marport + Kumport), Burgas, Constantza (DPW-CSCT + SOCEP), Istanbul-Ambarli (Kumport + Marport), Gemlik (Borusan), Tangier, Casablanca, Barcelona, Piraeus, Gemlik (Borusan), Yarimca-Korfezi (DPW)
131	HAPAG-LLOYD,A.G.	HAPAG-LLOYD SPAIN S.L.	Yarimca-Korfezi (DPW), Istanbul-Ambarli (Marport + Kumport), Burgas, Constantza (DPW-CSCT + SOCEP), Istanbul-Ambarli (Kumport + Marport), Gemlik (Borusan), Tangier, Casablanca, Barcelona, Piraeus, Gemlik (Borusan), Yarimca-Korfezi (DPW)
150	NYK LINES	COMBALIA AGENCIA MARITIMA S.A.	Barcelona, Savona, Piraeus, El Suweis, Jeddah, Sohar, Jebel Ali, Abu Dhabi, Doha, Bahrain, Damman, Kuwait, Mundra, Singapore, Amberes, Bremerhaven, Southampton, Setúbal, Barcelona
197	GRIMALDI EUROMED SPA	GRIMALDI LOGISTICA ESPAÑA, S.L.	Barcelona, Valencia, Southampton, Flushing, Emden, Le Havre, Amberes, Portbury, Gemlik, Yenikoy, Salerno, Livorno, Savona, Fos, Barcelona
221	ARCELORMITTAL ITALIA S.P.A	INTRAMEDITERRANEO S.A.	Thessaloniki, Taranto, Genoa, Porto Nogaro, Barcelona
233	ARKAS CONTAINER TRANSPORT SA	ARKAS SPAIN S A	Valencia, Castellon, Barcelona, Fos, Piraeus, Istanbul-Ambarli, Yarimca-Korfezi, Gemlik, Aliaga (Nemrut Bay), Tangier, Skikda, Annaba, Bejaia, Algeciras, Alexandria, Mersin, Haifa, Casablanca, Valencia, Genoa, Beirut, Lattakia, Iskenderun, Izmir-Aliaga, Algiers, La Spezia
233	CMA CGM	CMA CGM IBERICA S.A.U.	Valencia, Castellon, Barcelona, Fos, Piraeus, Istanbul-Ambarli, Yarimca-Korfezi, Gemlik, Aliaga (Nemrut Bay), Tangier, Skikda, Annaba, Bejaia, Algeciras, Alexandria, Mersin, Haifa, Casablanca, Valencia, Genoa, Beirut, Lattakia, Iskenderun, Izmir-Aliaga, Algiers, La Spezia
233	HAPAG-LLOYD,A.G.	HAPAG-LLOYD SPAIN S.L.	Valencia, Castellon, Barcelona, Fos, Piraeus, Istanbul-Ambarli, Yarimca-Korfezi, Gemlik, Aliaga (Nemrut Bay), Tangier, Skikda, Annaba, Bejaia, Algeciras, Alexandria, Mersin, Haifa, Casablanca, Valencia, Genoa, Beirut, Lattakia, Iskenderun, Izmir-Aliaga, Algiers, La Spezia

Nº	ARMADOR	CONSIGNATARIO	ROTACIÓN PUERTOS
233	SEAGO LINE A/S	MARITIMA DEL MEDITERRANEO S.A.	Valencia, Castellon, Barcelona, Fos, Piraeus, Istanbul-Ambarli, Yarimca-Korfezi, Gemlik, Aliaga (Nemrut Bay), Tangier, Skikda, Annaba, Bejaia, Algeciras, Alexandria, Mersin, Haifa, Casablanca, Valencia, Genoa, Beirut, Lattakia, Iskenderun, Izmir-Aliaga, Algiers, La Spezia
233	TURKON CONTAINER	MARITIMA DAVILA BARCELONA S.A.	Valencia, Castellon, Barcelona, Fos, Piraeus, Istanbul-Ambarli, Yarimca-Korfezi, Gemlik, Aliaga (Nemrut Bay), Tangier, Skikda, Annaba, Bejaia, Algeciras, Alexandria, Mersin, Haifa, Casablanca, Valencia, Genoa, Beirut, Lattakia, Iskenderun, Izmir-Aliaga, Algiers, La Spezia
233	MAERSK LINE/A.P.MOLLER	MAERSK SPAIN S.L.U	Valencia, Castellon, Barcelona, Fos, Piraeus, Istanbul-Ambarli, Yarimca-Korfezi, Gemlik, Aliaga (Nemrut Bay), Tangier, Skikda, Annaba, Bejaia, Algeciras, Alexandria, Mersin, Haifa, Casablanca, Valencia, Genoa, Beirut, Lattakia, Iskenderun, Izmir-Aliaga, Algiers, La Spezia
233	YANG MING LINE	YANG MING (SPAIN), S.L.	Valencia, Castellon, Barcelona, Fos, Piraeus, Istanbul-Ambarli, Yarimca-Korfezi, Gemlik, Aliaga (Nemrut Bay), Tangier, Skikda, Annaba, Bejaia, Algeciras, Alexandria, Mersin, Haifa, Casablanca, Valencia, Genoa, Beirut, Lattakia, Iskenderun, Izmir-Aliaga, Algiers, La Spezia
238	HAPAG-LLOYD,A.G.	HAPAG-LLOYD SPAIN S.L.	Valencia, Barcelona, Genoa, Livorno, Gioia Tauro, Marsaxlokk, Valencia, Suape, Salvador, Rio de Janeiro, Santos, Paranagua, Itapoa, Montevideo, Navegantes, Santos, Rio de Janeiro, Pecem, Las Palmas, Valencia
238	MEDITERRANEAN SHIPPING CO	MEDITERRANEAN SHIPPING	Valencia, Barcelona, Genoa, Livorno, Gioia Tauro, Marsaxlokk, Valencia, Suape, Salvador, Rio de Janeiro, Santos, Paranagua, Itapoa, Montevideo, Navegantes, Santos, Rio de Janeiro, Pecem, Las Palmas, Valencia
238	ZIM INTEGRATED SHIPPING SERV.	A.PEREZ Y CIA S.L.	Valencia, Barcelona, Genoa, Livorno, Gioia Tauro, Marsaxlokk, Valencia, Suape, Salvador, Rio de Janeiro, Santos, Paranagua, Itapoa, Montevideo, Navegantes, Santos, Rio de Janeiro, Pecem, Las Palmas, Valencia
240	A.P.L. (AMERICAN PRES. LINE)	AMERICAN PRES. LINES LTD (ESPAÑA)	Marsaxlokk, Valencia, Barcelona, Fos, Genoa, Marsaxlokk, Beirut, Jeddah, Jebel Ali, Port Kelang, Xiamen, Qingdao, Busan, Shanghai, Ningbo, Nansha, Yantian, Singapore, Marsaxlokk
240	CMA CGM	CMA CGM IBERICA S.A.U.	Marsaxlokk, Valencia, Barcelona, Fos, Genoa, Marsaxlokk, Beirut, Jeddah, Jebel Ali, Port Kelang, Xiamen, Qingdao, Busan, Shanghai, Ningbo, Nansha, Yantian, Singapore, Marsaxlokk
240	COSCO CONTAINER LINES (COSCON)	COSCO SHIPPING LINES SPAIN SA	Marsaxlokk, Valencia, Barcelona, Fos, Genoa, Marsaxlokk, Beirut, Jeddah, Jebel Ali, Port Kelang, Xiamen, Qingdao, Busan, Shanghai, Ningbo, Nansha, Yantian, Singapore, Marsaxlokk
240	EVERGREEN MARINE CORPORATION	EVERGREEN SHIPPING SPAIN S.L.	Marsaxlokk, Valencia, Barcelona, Fos, Genoa, Marsaxlokk, Beirut, Jeddah, Jebel Ali, Port Kelang, Xiamen, Qingdao, Busan, Shanghai, Ningbo, Nansha, Yantian, Singapore, Marsaxlokk
240	OOCL	TRANSITAINER S.A.	Marsaxlokk, Valencia, Barcelona, Fos, Genoa, Marsaxlokk, Beirut, Jeddah, Jebel Ali, Port Kelang, Xiamen, Qingdao, Busan, Shanghai, Ningbo, Nansha, Yantian, Singapore, Marsaxlokk
251	A.P.L. (AMERICAN PRES. LINE)	AMERICAN PRES. LINES LTD (ESPAÑA)	Algeciras (TTI), Fos, Genoa, La Spezia, Barcelona, Valencia, New York, Norfolk, Savannah, Miami, Algeciras
251	CMA CGM	CMA CGM IBERICA S.A.U.	Algeciras (TTI), Fos, Genoa, La Spezia, Barcelona, Valencia, New York, Norfolk, Savannah, Miami, Algeciras
251	COSCO CONTAINER LINES (COSCON)	COSCO SHIPPING LINES SPAIN SA	Algeciras (TTI), Fos, Genoa, La Spezia, Barcelona, Valencia, New York, Norfolk, Savannah, Miami, Algeciras
251	HAPAG-LLOYD,A.G.	HAPAG-LLOYD SPAIN S.L.	Algeciras (TTI), Fos, Genoa, La Spezia, Barcelona, Valencia, New York, Norfolk, Savannah, Miami, Algeciras
251	OCEAN NETWORK EXPRESS PTE LTD	OCEAN NETWORK EXPRESS	Algeciras (TTI), Fos, Genoa, La Spezia, Barcelona, Valencia, New York, Norfolk, Savannah, Miami, Algeciras
251	OOCL	TRANSITAINER S.A.	Algeciras (TTI), Fos, Genoa, La Spezia, Barcelona, Valencia, New York, Norfolk, Savannah, Miami, Algeciras
251	YANG MING LINE	YANG MING (SPAIN), S.L.	Algeciras (TTI), Fos, Genoa, La Spezia, Barcelona, Valencia, New York, Norfolk, Savannah, Miami, Algeciras
251	ZIM INTEGRATED SHIPPING SERV.	A.PEREZ Y CIA S.L.	Algeciras (TTI), Fos, Genoa, La Spezia, Barcelona, Valencia, New York, Norfolk, Savannah, Miami, Algeciras
<b>América del Norte (EUA) Atlántico</b>			
7	HAPAG-LLOYD,A.G.	HAPAG-LLOYD SPAIN S.L.	Livorno, Genoa, Barcelona, Valencia, Cartagena (Col), Kingston, Vera Cruz, Altamira, Houston, New Orleans, Caucedo, Algeciras, Valencia, Livorno
7	ZIM INTEGRATED SHIPPING SERV.	A.PEREZ Y CIA S.L.	Livorno, Genoa, Barcelona, Valencia, Cartagena (Col), Kingston, Vera Cruz, Altamira, Houston, New Orleans, Caucedo, Algeciras, Valencia, Livorno
14	HAPAG-LLOYD,A.G.	HAPAG-LLOYD SPAIN S.L.	Ashdod, Haifa, Izmir, Piraeus, Livorno, Barcelona, Valencia, Halifax, New York, Savannah, Norfolk (Va), Valencia, Tarragona, Mersin, Ashdod
14	OCEAN NETWORK EXPRESS PTE LTD	OCEAN NETWORK EXPRESS	Ashdod, Haifa, Izmir, Piraeus, Livorno, Barcelona, Valencia, Halifax, New York, Savannah, Norfolk (Va), Valencia, Tarragona, Mersin, Ashdod
14	YANG MING LINE	YANG MING (SPAIN), S.L.	Ashdod, Haifa, Izmir, Piraeus, Livorno, Barcelona, Valencia, Halifax, New York, Savannah, Norfolk (Va), Valencia, Tarragona, Mersin, Ashdod
14	ZIM INTEGRATED SHIPPING SERV.	A.PEREZ Y CIA S.L.	Ashdod, Haifa, Izmir, Piraeus, Livorno, Barcelona, Valencia, Halifax, New York, Savannah, Norfolk (Va), Valencia, Tarragona, Mersin, Ashdod
103	HAMBURG SUD	TRANSITAINER S.A.	Beirut, La Spezia, Genoa, Fos, Valencia, Barcelona, King Abdullah, Salalah, Abu Dhabi (Mina Khalifa), Jebel Ali, Singapore, Shanghai, Ningbo, Xiamen, Yantian, Gioia Tauro, Port Said East, Qingdao, Busan, Nansha, Naples, Algeciras (APMT), Sines, Freeport (Bah), Miami, Vera Cruz, Altamira, Houston, New Orleans
103	HYUNDAI MERCHANT MAR	CONSIGNACIONES MARITIMAS Y LOGISTICA, SL	Beirut, La Spezia, Genoa, Fos, Valencia, Barcelona, King Abdullah, Salalah, Abu Dhabi (Mina Khalifa), Jebel Ali, Singapore, Shanghai, Ningbo, Xiamen, Yantian, Gioia Tauro, Port Said East, Qingdao, Busan, Nansha, Naples, Algeciras (APMT), Sines, Freeport (Bah), Miami, Vera Cruz, Altamira, Houston, New Orleans

Nº	ARMADOR	CONSIGNATARIO	ROTACIÓN PUERTOS
103	MAERSK LINE/A.P.MOLLER	MARITIMA DEL MEDITERRANEO S.A.	Beirut, La Spezia, Genoa, Fos, Valencia, Barcelona, King Abdullah, Salalah, Abu Dhabi (Mina Khalifa), Jebel Ali, Singapore, Shanghai, Ningbo, Xiamen, Yantian, Gioia Tauro, Port Said East, Qingdao, Busan, Nansha, Naples, Algeciras (APMT), Sines, Freeport (Bah), Miami, Vera Cruz, Altamira, Houston, New Orleans
103	MEDITERRANEAN SHIPPING CO	MEDITERRANEAN SHIPPING	Beirut, La Spezia, Genoa, Fos, Valencia, Barcelona, King Abdullah, Salalah, Abu Dhabi (Mina Khalifa), Jebel Ali, Singapore, Shanghai, Ningbo, Xiamen, Yantian, Gioia Tauro, Port Said East, Qingdao, Busan, Nansha, Naples, Algeciras (APMT), Sines, Freeport (Bah), Miami, Vera Cruz, Altamira, Houston, New Orleans
105	K LINE	AGENCIA MARITIMA CONDEMINAS, S.A.	Barcelona, Bremerhaven, Zeebrugge, Southampton, Jacksonville, Galveston, Veracruz, Altamira, Davisville, Newark, Barcelona
111	EUKOR CAR CARRIERS INC	BERGE MARITIMA S.L.	Barcelona, Aqaba, Jeddah, Sohar, Jebel Ali, Abu Dhabi, Doha, Bahrain, Kuwait, Bombay, Antwerpen, Bristol, Bremerhaven, Zeebrugge, Southampton, Halifax, New York, Brunswick, Charleston, Port Elizabeth, Durban, Fremantle, Melbourne, Port Kembla, Brisbane
111	WALLENIUS WILHEMSEN	AGENCIA MARITIMA ESPAÑOLA EVGE, S.A.	Barcelona, Aqaba, Jeddah, Sohar, Jebel Ali, Abu Dhabi, Doha, Bahrain, Kuwait, Bombay, Antwerpen, Bristol, Bremerhaven, Zeebrugge, Southampton, Halifax, New York, Brunswick, Charleston, Port Elizabeth, Durban, Fremantle, Melbourne, Port Kembla, Brisbane
251	A.P.L. (AMERICAN PRES. LINE)	AMERICAN PRES. LINES LTD (ESPAÑA)	Algeciras (TTI), Fos, Genoa, La Spezia, Barcelona, Valencia, New York, Norfolk, Savannah, Miami, Algeciras
251	CMA CGM	CMA CGM IBERICA S.A.U.	Algeciras (TTI), Fos, Genoa, La Spezia, Barcelona, Valencia, New York, Norfolk, Savannah, Miami, Algeciras
251	COSCO CONTAINER LINES (COSCON)	COSCO SHIPPING LINES SPAIN SA	Algeciras (TTI), Fos, Genoa, La Spezia, Barcelona, Valencia, New York, Norfolk, Savannah, Miami, Algeciras
251	HAPAG-LLOYD.A.G.	HAPAG-LLOYD SPAIN S.L.	Algeciras (TTI), Fos, Genoa, La Spezia, Barcelona, Valencia, New York, Norfolk, Savannah, Miami, Algeciras
251	OCEAN NETWORK EXPRESS PTE LTD	OCEAN NETWORK EXPRESS	Algeciras (TTI), Fos, Genoa, La Spezia, Barcelona, Valencia, New York, Norfolk, Savannah, Miami, Algeciras
251	OOCL	TRANSITAINER S.A.	Algeciras (TTI), Fos, Genoa, La Spezia, Barcelona, Valencia, New York, Norfolk, Savannah, Miami, Algeciras
251	YANG MING LINE	YANG MING (SPAIN), S.L.	Algeciras (TTI), Fos, Genoa, La Spezia, Barcelona, Valencia, New York, Norfolk, Savannah, Miami, Algeciras
251	ZIM INTEGRATED SHIPPING SERV.	A.PEREZ Y CIA S.L.	Algeciras (TTI), Fos, Genoa, La Spezia, Barcelona, Valencia, New York, Norfolk, Savannah, Miami, Algeciras
<b>América del Norte (EUA) Pacífico</b>			
37	HAMBURG SUD	TRANSITAINER S.A.	Tangier, Valencia, Livorno, Genoa, Fos, Barcelona, Valencia, Cartagena (Col) ... (Pan Canal)... Puerto Quetzal, Manzanillo (Mex), Long Beach, Oakland, Seattle, Vancouver, Oakland, Long Beach, Manzanillo (Mex) ... (Pan Canal)... Manzanillo (Pan), Cartagena (Col), Tangier
37	HAPAG-LLOYD.A.G.	HAPAG-LLOYD SPAIN S.L.	Tangier, Valencia, Livorno, Genoa, Fos, Barcelona, Valencia, Cartagena (Col) ... (Pan Canal)... Puerto Quetzal, Manzanillo (Mex), Long Beach, Oakland, Seattle, Vancouver, Oakland, Long Beach, Manzanillo (Mex) ... (Pan Canal)... Manzanillo (Pan), Cartagena (Col), Tangier
37	ZIM INTEGRATED SHIPPING SERV.	A.PEREZ Y CIA S.L.	Tangier, Valencia, Livorno, Genoa, Fos, Barcelona, Valencia, Cartagena (Col) ... (Pan Canal)... Puerto Quetzal, Manzanillo (Mex), Long Beach, Oakland, Seattle, Vancouver, Oakland, Long Beach, Manzanillo (Mex) ... (Pan Canal)... Manzanillo (Pan), Cartagena (Col), Tangier
120	MEDITERRANEAN SHIPPING CO	MEDITERRANEAN SHIPPING	Gioia Tauro, Civitavecchia, La Spezia, Fos, Valencia, Sines, Caucedo (1/2), Cristobal, Balboa (PSA Rodman), Manzanillo (Mex), Long Beach, Oakland, Seattle, Vancouver, Enseada, Barcelona, Felixstowe, Rotterdam, Hamburg, Antwerp, Rotterdam, King Abdullah, Colombo, Mumbai-Nhava Sheva, Mundra, Le Havre, Izmir, Gemlik, Gebze, Tekirdag, Genoa, Sines, Montreal, Liverpool, Castellon
<b>Africa del Norte</b>			
21	GRANDI NAVI VELOCI	E. ERHARDT Y CIA, S.A.	Barcelona, Sete, TangerMed, Barcelona
22	GRANDI NAVI VELOCI	E. ERHARDT Y CIA, S.A.	Barcelona, Nador, Barcelona
24	MTL CONTAINER LINES	BERGE MARITIMA S.L.	Barcelona, Misurata, Sfax, Casablanca, Castellón, Barcelona
25	ARKAS CONTAINER TRANSPORT SA	ARKAS SPAIN S A	Marina di Carrara, Genoa, Marseille, Barcelona (Port Nou), Castellon, Valencia (APMT), Algiers, Bejaia, Oran
25	CIE.NATIONALE ALGERIENNE DE NA	TRANSP Y CONSIG. MARITIMAS S.A.	Marina di Carrara, Genoa, Marseille, Barcelona (Port Nou), Castellon, Valencia (APMT), Algiers, Bejaia, Oran
29	GRANDI NAVI VELOCI	E. ERHARDT Y CIA, S.A.	Barcelona, Genova, Barcelona, Tanger, Barcelona
39	NEPTUNE LINES SHIPPING	NEPTUNE BARCELONA S.A.	Barcelona, Málaga, Vigo, Casablanca, Tangier, La Goulette Nord, Piraeus, Derince, Novorossiysk, Chornomorsk, Constanta, Gemlik, Sete, Tarragona, Sagunto, Piraeus, Civitavecchia, Livorno, Marseille, Fos, Mostaganem, Valencia
45	BORCHARD LINES	MARITIMA DEL MEDITERRANEO S.A.	Barcelona, Marseille, Genoa, Piraeus, Istanbul-Ambarli, Istanbul-Yilport (Gebze), Aliaga (Nemrut Bay - Nempont), Castellon, Casablanca, Limassol, Ashdod, Mersin, Haifa, Alexandria, Salerno
46	MEDITERRANEAN SHIPPING CO	MEDITERRANEAN SHIPPING	Valencia, Cartagena (Spain) (on some sailings), Melilla, Nador, Casablanca, Barcelona, Valencia
46	WEC LINES ESPANA, S.L.U.	WEC LINES ESPAÑA, S.L.U.	Valencia, Cartagena (Spain) (on some sailings), Melilla, Nador, Casablanca, Barcelona, Valencia
48	MAGHREB CONTAINER INTERNACIONAL, SL	BERGE MARITIMA S.L.	Barcelona, Castellón, Alicante, Orán, Castellón, Algiers, Alicante, Castellón, Barcelona
49	COTUNAV	ROMEY Y CIA S.A.	Barcelona, Tunis, Barcelona
53	WHITE LINE SHIPPING	LINEAS REGULARES S.L.	Barcelona, Alger, Valencia, Barcelona

Nº	ARMADOR	CONSIGNATARIO	ROTACIÓN PUERTOS
57	MEDITERRANEAN SHIPPING CO	MEDITERRANEAN SHIPPING	Barcelona, Alger, Annaba, Bejaia, Orán, Skikda, Valencia, Casablanca, Piraeus, Tekirdag, Ambarli, Gebze, Gemlik, Izmir, Aliaga, Mersin, La Spezia, Fos, Castellón, Valencia, Gioia Tauro, Piraeus, Iskenderun
87	FLOTA SUARDIAZ	VAPORES SUARDIAZ BARCELONA S.A.	Barcelona, Marseille, Mostaganem, Alger, Barcelona
88	EURO MARINE LOGISTICS NV	TRANSP Y CONSIG. MARITIMAS S.A.	Barcelona, TangierMed, Le Havre, Zeebrugge, Sheerness, Newcastle, Amsterdam, Tangier, Livorno, Piraeus, Derince, Gemlik, Setúbal, Santander, Grimsby, Tyne
94	GRIMALDI EUROMED SPA	GRIMALDI LOGISTICA ESPAÑA, S.L.	Barcelona, Savona, Barcelona, TangerMed, Barcelona
131	ARKAS CONTAINER TRANSPORT SA	ARKAS SPAIN S A	Yarimca-Korfezi (DPW), Istanbul-Ambarli (Marport + Kumport), Burgas, Constantza (DPW-CSC + SOCEP), Istanbul-Ambarli (Kumport + Marport), Gemlik (Borusan), Tangier, Casablanca, Barcelona, Piraeus, Gemlik (Borusan), Yarimca-Korfezi (DPW)
131	HAPAG-LLOYD,A.G.	HAPAG-LLOYD SPAIN S.L.	Yarimca-Korfezi (DPW), Istanbul-Ambarli (Marport + Kumport), Burgas, Constantza (DPW-CSC + SOCEP), Istanbul-Ambarli (Kumport + Marport), Gemlik (Borusan), Tangier, Casablanca, Barcelona, Piraeus, Gemlik (Borusan), Yarimca-Korfezi (DPW)
150	NYK LINES	COMBALIA AGENCIA MARITIMA S.A.	Barcelona, Savona, Piraeus, El Suweis, Jeddah, Sohar, Jebel Ali, Abu Dhabi, Doha, Bahrain, Damman, Kuwait, Mundra, Singapore, Ambar, Bremerhaven, Southampton, Setúbal, Barcelona
180	AKKON LINES	BERGE MARITIMA S.L.	Barcelona, Alger, Annaba, Valencia, Castellón, Barcelona
213	X-PRESS CONTAINER LINE (UK)LTD	A.PEREZ Y CIA S.L.	Barcelona, Algeciras, Casablanca, TangerMed, Vigo, Leixoes, Lisboa, Valencia, Livorno, Genoa, Marseille
222	CMA CGM	CMA CGM IBERICA S.A.U.	Marseille, Barcelona, Valencia, Tangier, Algeciras (TTI), Casablanca, Agadir, Algeciras (TTI), Marseille
233	ARKAS CONTAINER TRANSPORT SA	ARKAS SPAIN S A	Valencia, Castellon, Barcelona, Fos, Piraeus, Istanbul-Ambarli, Yarimca-Korfezi, Gemlik, Aliaga (Nemrut Bay), Tangier, Skikda, Annaba, Bejaia, Algeciras, Alexandria, Mersin, Haifa, Casablanca, Valencia, Genoa, Beirut, Lattakia, Iskenderun, Izmir-Aliaga, Algiers, La Spezia
233	CMA CGM	CMA CGM IBERICA S.A.U.	Valencia, Castellon, Barcelona, Fos, Piraeus, Istanbul-Ambarli, Yarimca-Korfezi, Gemlik, Aliaga (Nemrut Bay), Tangier, Skikda, Annaba, Bejaia, Algeciras, Alexandria, Mersin, Haifa, Casablanca, Valencia, Genoa, Beirut, Lattakia, Iskenderun, Izmir-Aliaga, Algiers, La Spezia
233	HAPAG-LLOYD,A.G.	HAPAG-LLOYD SPAIN S.L.	Valencia, Castellon, Barcelona, Fos, Piraeus, Istanbul-Ambarli, Yarimca-Korfezi, Gemlik, Aliaga (Nemrut Bay), Tangier, Skikda, Annaba, Bejaia, Algeciras, Alexandria, Mersin, Haifa, Casablanca, Valencia, Genoa, Beirut, Lattakia, Iskenderun, Izmir-Aliaga, Algiers, La Spezia
233	SEAGO LINE A/S	MARITIMA DEL MEDITERRANEO S.A.	Valencia, Castellon, Barcelona, Fos, Piraeus, Istanbul-Ambarli, Yarimca-Korfezi, Gemlik, Aliaga (Nemrut Bay), Tangier, Skikda, Annaba, Bejaia, Algeciras, Alexandria, Mersin, Haifa, Casablanca, Valencia, Genoa, Beirut, Lattakia, Iskenderun, Izmir-Aliaga, Algiers, La Spezia
233	TURKON CONTAINER	MARITIMA DAVILA BARCELONA S.A.	Valencia, Castellon, Barcelona, Fos, Piraeus, Istanbul-Ambarli, Yarimca-Korfezi, Gemlik, Aliaga (Nemrut Bay), Tangier, Skikda, Annaba, Bejaia, Algeciras, Alexandria, Mersin, Haifa, Casablanca, Valencia, Genoa, Beirut, Lattakia, Iskenderun, Izmir-Aliaga, Algiers, La Spezia
233	MAERSK LINE/A.P.MOLLER	MAERSK SPAIN S.L.U	Valencia, Castellon, Barcelona, Fos, Piraeus, Istanbul-Ambarli, Yarimca-Korfezi, Gemlik, Aliaga (Nemrut Bay), Tangier, Skikda, Annaba, Bejaia, Algeciras, Alexandria, Mersin, Haifa, Casablanca, Valencia, Genoa, Beirut, Lattakia, Iskenderun, Izmir-Aliaga, Algiers, La Spezia
233	YANG MING LINE	YANG MING (SPAIN), S.L.	Valencia, Castellon, Barcelona, Fos, Piraeus, Istanbul-Ambarli, Yarimca-Korfezi, Gemlik, Aliaga (Nemrut Bay), Tangier, Skikda, Annaba, Bejaia, Algeciras, Alexandria, Mersin, Haifa, Casablanca, Valencia, Genoa, Beirut, Lattakia, Iskenderun, Izmir-Aliaga, Algiers, La Spezia
<b>Extremo Oriente y Japón</b>			
18	HAPAG-LLOYD,A.G.	HAPAG-LLOYD SPAIN S.L.	Barcelona, Valencia, Tangier, Genoa, Damietta, Jeddah, Singapore, Hong Kong, Qingdao, Busan, Shanghai, Ningbo, Shekou, Singapore, Jeddah, Damietta, Barcelona
18	OCEAN NETWORK EXPRESS PTE LTD	OCEAN NETWORK EXPRESS	Barcelona, Valencia, Tangier, Genoa, Damietta, Jeddah, Singapore, Hong Kong, Qingdao, Busan, Shanghai, Ningbo, Shekou, Singapore, Jeddah, Damietta, Barcelona
18	YANG MING LINE	YANG MING (SPAIN), S.L.	Barcelona, Valencia, Tangier, Genoa, Damietta, Jeddah, Singapore, Hong Kong, Qingdao, Busan, Shanghai, Ningbo, Shekou, Singapore, Jeddah, Damietta, Barcelona
43	HOEGH AUTOLINERS AS	MARITIMA DEL MEDITERRANEO S.A.	Barcelona, Livorno, Civitavecchia, Setubal, Newcastle, Bremen, Bremerhaven, Southampton, Le Havre, Durban, Jeddah, Muscat, Kuwait, Bahrain, Abu Dhabi, Singapore, Hong Kong, Taichung, Keelung, Toyohashi, Hitachi, Yokosuka, Chiba, Yokohama
43	MITSUI OSK LINES LTD	TRANSP Y CONSIG. MARITIMAS S.A.	Barcelona, Livorno, Civitavecchia, Setubal, Newcastle, Bremen, Bremerhaven, Southampton, Le Havre, Durban, Jeddah, Muscat, Kuwait, Bahrain, Abu Dhabi, Singapore, Hong Kong, Taichung, Keelung, Toyohashi, Hitachi, Yokosuka, Chiba, Yokohama
43	NISSAN MOTOR CAR CARRIER CO.LT	MARITIMA DEL MEDITERRANEO S.A.	Barcelona, Livorno, Civitavecchia, Setubal, Newcastle, Bremen, Bremerhaven, Southampton, Le Havre, Durban, Jeddah, Muscat, Kuwait, Bahrain, Abu Dhabi, Singapore, Hong Kong, Taichung, Keelung, Toyohashi, Hitachi, Yokosuka, Chiba, Yokohama
103	HAMBURG SUD	TRANSITAINER S.A.	Beirut, La Spezia, Genoa, Fos, Valencia, Barcelona, King Abdullah, Salalah, Abu Dhabi (Mina Khalifa), Jebel Ali, Singapore, Shanghai, Ningbo, Xiamen, Yantian, Gioia Tauro, Port Said East, Qingdao, Busan, Nansha, Naples, Algeciras (APMT), Sines, Freeport (Bah), Miami, Vera Cruz, Altamira, Houston, New Orleans
103	HYUNDAI MERCHANT MAR	CONSIGNACIONES MARITIMAS Y LOGISTICA, SL	Beirut, La Spezia, Genoa, Fos, Valencia, Barcelona, King Abdullah, Salalah, Abu Dhabi (Mina Khalifa), Jebel Ali, Singapore, Shanghai, Ningbo, Xiamen, Yantian, Gioia Tauro, Port Said East, Qingdao, Busan, Nansha, Naples, Algeciras (APMT), Sines, Freeport (Bah), Miami, Vera Cruz, Altamira, Houston, New Orleans
103	MAERSK LINE/A.P.MOLLER	MARITIMA DEL MEDITERRANEO S.A.	Beirut, La Spezia, Genoa, Fos, Valencia, Barcelona, King Abdullah, Salalah, Abu Dhabi (Mina Khalifa), Jebel Ali, Singapore, Shanghai, Ningbo, Xiamen, Yantian, Gioia Tauro, Port Said East, Qingdao, Busan, Nansha, Naples, Algeciras (APMT), Sines, Freeport (Bah), Miami, Vera Cruz, Altamira, Houston, New Orleans



Nº	ARMADOR	CONSIGNATARIO	ROTACIÓN PUERTOS
103	MEDITERRANEAN SHIPPING CO	MEDITERRANEAN SHIPPING	Beirut, La Spezia, Genoa, Fos, Valencia, Barcelona, King Abdullah, Salalah, Abu Dhabi (Mina Khalifa), Jebel Ali, Singapore, Shanghai, Ningbo, Xiamen, Yantian, Gioia Tauro, Port Said East, Qingdao, Busan, Nansha, Naples, Algeciras (APMT), Sines, Freeport (Bah), Miami, Vera Cruz, Altamira, Houston, New Orleans
240	A.P.L. (AMERICAN PRES. LINE)	AMERICAN PRES. LINES LTD (ESPAÑA)	Marsaxlokk, Valencia, Barcelona, Fos, Genoa, Marsaxlokk, Beirut, Jeddah, Jebel Ali, Port Kelang, Xiamen, Qingdao, Busan, Shanghai, Ningbo, Nansha, Yantian, Singapore, Marsaxlokk
240	CMA CGM	CMA CGM IBERICA S.A.U.	Marsaxlokk, Valencia, Barcelona, Fos, Genoa, Marsaxlokk, Beirut, Jeddah, Jebel Ali, Port Kelang, Xiamen, Qingdao, Busan, Shanghai, Ningbo, Nansha, Yantian, Singapore, Marsaxlokk
240	COSCO CONTAINER LINES (COSCON)	COSCO SHIPPING LINES SPAIN SA	Marsaxlokk, Valencia, Barcelona, Fos, Genoa, Marsaxlokk, Beirut, Jeddah, Jebel Ali, Port Kelang, Xiamen, Qingdao, Busan, Shanghai, Ningbo, Nansha, Yantian, Singapore, Marsaxlokk
240	EVERGREEN MARINE CORPORATION	EVERGREEN SHIPPING SPAIN S.L.	Marsaxlokk, Valencia, Barcelona, Fos, Genoa, Marsaxlokk, Beirut, Jeddah, Jebel Ali, Port Kelang, Xiamen, Qingdao, Busan, Shanghai, Ningbo, Nansha, Yantian, Singapore, Marsaxlokk
240	OOCL	TRANSITAINER S.A.	Marsaxlokk, Valencia, Barcelona, Fos, Genoa, Marsaxlokk, Beirut, Jeddah, Jebel Ali, Port Kelang, Xiamen, Qingdao, Busan, Shanghai, Ningbo, Nansha, Yantian, Singapore, Marsaxlokk
<b>Sudamérica ( Atlántico)</b>			
97	CMA CGM	CMA CGM IBERICA S.A.U.	Marsaxlokk, Genoa, Barcelona, Valencia-Noatum, Tangier, Salvador, Santos, Paranagua, Itapoa, Rio Grande, Itapoa, Itajai, Santos, Sepetiba (Itaguaí), Tangier, Marsaxlokk
97	HAMBURG SUD	TRANSITAINER S.A.	Marsaxlokk, Genoa, Barcelona, Valencia-Noatum, Tangier, Salvador, Santos, Paranagua, Itapoa, Rio Grande, Itapoa, Itajai, Santos, Sepetiba (Itaguaí), Tangier, Marsaxlokk
97	MAERSK LINE/A.P.MOLLER	MARITIMA DEL MEDITERRANEO S.A.	Marsaxlokk, Genoa, Barcelona, Valencia-Noatum, Tangier, Salvador, Santos, Paranagua, Itapoa, Rio Grande, Itapoa, Itajai, Santos, Sepetiba (Itaguaí), Tangier, Marsaxlokk
238	HAPAG-LLOYD,A.G.	HAPAG-LLOYD SPAIN S.L.	Valencia, Barcelona, Genoa, Livorno, Gioia Tauro, Marsaxlokk, Valencia, Suape, Salvador, Rio de Janeiro, Santos, Paranagua, Itapoa, Montevideo, Navegantes, Santos, Rio de Janeiro, Pecem, Las Palmas, Valencia
238	MEDITERRANEAN SHIPPING CO	MEDITERRANEAN SHIPPING	Valencia, Barcelona, Genoa, Livorno, Gioia Tauro, Marsaxlokk, Valencia, Suape, Salvador, Rio de Janeiro, Santos, Paranagua, Itapoa, Montevideo, Navegantes, Santos, Rio de Janeiro, Pecem, Las Palmas, Valencia
238	ZIM INTEGRATED SHIPPING SERV.	A.PEREZ Y CIA S.L.	Valencia, Barcelona, Genoa, Livorno, Gioia Tauro, Marsaxlokk, Valencia, Suape, Salvador, Rio de Janeiro, Santos, Paranagua, Itapoa, Montevideo, Navegantes, Santos, Rio de Janeiro, Pecem, Las Palmas, Valencia
<b>Golfo de México (México y EUA)</b>			
7	HAPAG-LLOYD,A.G.	HAPAG-LLOYD SPAIN S.L.	Livorno, Genoa, Barcelona, Valencia, Cartagena (Col), Kingston, Vera Cruz, Altamira, Houston, New Orleans, Caucedo, Algeciras, Valencia, Livorno
7	ZIM INTEGRATED SHIPPING SERV.	A.PEREZ Y CIA S.L.	Livorno, Genoa, Barcelona, Valencia, Cartagena (Col), Kingston, Vera Cruz, Altamira, Houston, New Orleans, Caucedo, Algeciras, Valencia, Livorno
103	HAMBURG SUD	TRANSITAINER S.A.	Beirut, La Spezia, Genoa, Fos, Valencia, Barcelona, King Abdullah, Salalah, Abu Dhabi (Mina Khalifa), Jebel Ali, Singapore, Shanghai, Ningbo, Xiamen, Yantian, Gioia Tauro, Port Said East, Qingdao, Busan, Nansha, Naples, Algeciras (APMT), Sines, Freeport (Bah), Miami, Vera Cruz, Altamira, Houston, New Orleans
103	HYUNDAI MERCHANT MAR	CONSIGNACIONES MARITIMAS Y LOGISTICA, SL	Beirut, La Spezia, Genoa, Fos, Valencia, Barcelona, King Abdullah, Salalah, Abu Dhabi (Mina Khalifa), Jebel Ali, Singapore, Shanghai, Ningbo, Xiamen, Yantian, Gioia Tauro, Port Said East, Qingdao, Busan, Nansha, Naples, Algeciras (APMT), Sines, Freeport (Bah), Miami, Vera Cruz, Altamira, Houston, New Orleans
103	MAERSK LINE/A.P.MOLLER	MARITIMA DEL MEDITERRANEO S.A.	Beirut, La Spezia, Genoa, Fos, Valencia, Barcelona, King Abdullah, Salalah, Abu Dhabi (Mina Khalifa), Jebel Ali, Singapore, Shanghai, Ningbo, Xiamen, Yantian, Gioia Tauro, Port Said East, Qingdao, Busan, Nansha, Naples, Algeciras (APMT), Sines, Freeport (Bah), Miami, Vera Cruz, Altamira, Houston, New Orleans
103	MEDITERRANEAN SHIPPING CO	MEDITERRANEAN SHIPPING	Beirut, La Spezia, Genoa, Fos, Valencia, Barcelona, King Abdullah, Salalah, Abu Dhabi (Mina Khalifa), Jebel Ali, Singapore, Shanghai, Ningbo, Xiamen, Yantian, Gioia Tauro, Port Said East, Qingdao, Busan, Nansha, Naples, Algeciras (APMT), Sines, Freeport (Bah), Miami, Vera Cruz, Altamira, Houston, New Orleans
105	K LINE	AGENCIA MARITIMA CONDEMINAS, S.A.	Barcelona, Bremerhaven, Zeebrugge, Southampton, Jacksonville, Galveston, Veracruz, Altamira, Davisville, Newark, Barcelona
<b>Sudeste Asiático</b>			
18	HAPAG-LLOYD,A.G.	HAPAG-LLOYD SPAIN S.L.	Barcelona, Valencia, Tangier, Genoa, Damietta, Jeddah, Singapore, Hong Kong, Qingdao, Busan, Shanghai, Ningbo, Shekou, Singapore, Jeddah, Damietta, Barcelona
18	OCEAN NETWORK EXPRESS PTE LTD	OCEAN NETWORK EXPRESS	Barcelona, Valencia, Tangier, Genoa, Damietta, Jeddah, Singapore, Hong Kong, Qingdao, Busan, Shanghai, Ningbo, Shekou, Singapore, Jeddah, Damietta, Barcelona
18	YANG MING LINE	YANG MING (SPAIN), S.L.	Barcelona, Valencia, Tangier, Genoa, Damietta, Jeddah, Singapore, Hong Kong, Qingdao, Busan, Shanghai, Ningbo, Shekou, Singapore, Jeddah, Damietta, Barcelona
43	HOEGH AUTOLINERS AS	MARITIMA DEL MEDITERRANEO S.A.	Barcelona, Livorno, Civitavecchia, Setubal, Newcastle, Bremen, Bremerhaven, Southampton, Le Havre, Durban, Jeddah, Muscat, Kuwait, Bahrain, Abu Dhabi, Singapore, Hong Kong, Taichung, Keelung, Toyohashi, Hitachi, Yokosuka, Chiba, Yokohama
43	NETLINE	MARITIMA DEL MEDITERRANEO S.A.	Barcelona, Livorno, Civitavecchia, Setubal, Newcastle, Bremen, Bremerhaven, Southampton, Le Havre, Durban, Jeddah, Muscat, Kuwait, Bahrain, Abu Dhabi, Singapore, Hong Kong, Taichung, Keelung, Toyohashi, Hitachi, Yokosuka, Chiba, Yokohama
43	NISSAN MOTOR CAR CARRIER CO.LT	MARITIMA DEL MEDITERRANEO S.A.	Barcelona, Livorno, Civitavecchia, Setubal, Newcastle, Bremen, Bremerhaven, Southampton, Le Havre, Durban, Jeddah, Muscat, Kuwait, Bahrain, Abu Dhabi, Singapore, Hong Kong, Taichung, Keelung, Toyohashi, Hitachi, Yokosuka, Chiba, Yokohama



Nº	ARMADOR	CONSIGNATARIO	ROTACIÓN PUERTOS
103	HAMBURG SUD	TRANSITAINER S.A.	Beirut, La Spezia, Genoa, Fos, Valencia, Barcelona, King Abdullah, Salalah, Abu Dhabi (Mina Khalifa), Jebel Ali, Singapore, Shanghai, Ningbo, Xiamen, Yantian, Gioia Tauro, Port Said East, Qingdao, Busan, Nansha, Naples, Algeciras (APMT), Sines, Freeport (Bah), Miami, Vera Cruz, Altamira, Houston, New Orleans
103	HYUNDAI MERCHANT MAR	CONSIGNACIONES MARITIMAS Y LOGISTICA, SL	Beirut, La Spezia, Genoa, Fos, Valencia, Barcelona, King Abdullah, Salalah, Abu Dhabi (Mina Khalifa), Jebel Ali, Singapore, Shanghai, Ningbo, Xiamen, Yantian, Gioia Tauro, Port Said East, Qingdao, Busan, Nansha, Naples, Algeciras (APMT), Sines, Freeport (Bah), Miami, Vera Cruz, Altamira, Houston, New Orleans
103	MAERSK LINE/A.P.MOLLER	MARITIMA DEL MEDITERRANEO S.A.	Beirut, La Spezia, Genoa, Fos, Valencia, Barcelona, King Abdullah, Salalah, Abu Dhabi (Mina Khalifa), Jebel Ali, Singapore, Shanghai, Ningbo, Xiamen, Yantian, Gioia Tauro, Port Said East, Qingdao, Busan, Nansha, Naples, Algeciras (APMT), Sines, Freeport (Bah), Miami, Vera Cruz, Altamira, Houston, New Orleans
103	MEDITERRANEAN SHIPPING CO	MEDITERRANEAN SHIPPING	Beirut, La Spezia, Genoa, Fos, Valencia, Barcelona, King Abdullah, Salalah, Abu Dhabi (Mina Khalifa), Jebel Ali, Singapore, Shanghai, Ningbo, Xiamen, Yantian, Gioia Tauro, Port Said East, Qingdao, Busan, Nansha, Naples, Algeciras (APMT), Sines, Freeport (Bah), Miami, Vera Cruz, Altamira, Houston, New Orleans
240	A.P.L. (AMERICAN PRES. LINE)	AMERICAN PRES. LINES LTD (ESPAÑA)	Marsaxlokk, Valencia, Barcelona, Fos, Genoa, Marsaxlokk, Beirut, Jeddah, Jebel Ali, Port Kelang, Xiamen, Qingdao, Busan, Shanghai, Ningbo, Nansha, Yantian, Singapore, Marsaxlokk
240	CMA CGM	CMA CGM IBERICA S.A.U.	Marsaxlokk, Valencia, Barcelona, Fos, Genoa, Marsaxlokk, Beirut, Jeddah, Jebel Ali, Port Kelang, Xiamen, Qingdao, Busan, Shanghai, Ningbo, Nansha, Yantian, Singapore, Marsaxlokk
240	COSCO CONTAINER LINES (COSCON)	COSCO SHIPPING LINES SPAIN SA	Marsaxlokk, Valencia, Barcelona, Fos, Genoa, Marsaxlokk, Beirut, Jeddah, Jebel Ali, Port Kelang, Xiamen, Qingdao, Busan, Shanghai, Ningbo, Nansha, Yantian, Singapore, Marsaxlokk
240	EVERGREEN MARINE CORPORATION	EVERGREEN SHIPPING SPAIN S.L.	Marsaxlokk, Valencia, Barcelona, Fos, Genoa, Marsaxlokk, Beirut, Jeddah, Jebel Ali, Port Kelang, Xiamen, Qingdao, Busan, Shanghai, Ningbo, Nansha, Yantian, Singapore, Marsaxlokk
240	OOCL	TRANSITAINER S.A.	Marsaxlokk, Valencia, Barcelona, Fos, Genoa, Marsaxlokk, Beirut, Jeddah, Jebel Ali, Port Kelang, Xiamen, Qingdao, Busan, Shanghai, Ningbo, Nansha, Yantian, Singapore, Marsaxlokk
<b>Europa (Atlántico)</b>			
37	HAMBURG SUD	TRANSITAINER S.A.	Tangier, Valencia, Livorno, Genoa, Fos, Barcelona, Valencia, Cartagena (Col) ... (Pan Canal)... Puerto Quetzal, Manzanillo (Mex), Long Beach, Oakland, Seattle, Vancouver, Oakland, Long Beach, Manzanillo (Mex) ... (Pan Canal)... Manzanillo (Pan), Cartagena (Col), Tangier
37	HAPAG-LLOYD A.G.	HAPAG-LLOYD SPAIN S.L.	Tangier, Valencia, Livorno, Genoa, Fos, Barcelona, Valencia, Cartagena (Col) ... (Pan Canal)... Puerto Quetzal, Manzanillo (Mex), Long Beach, Oakland, Seattle, Vancouver, Oakland, Long Beach, Manzanillo (Mex) ... (Pan Canal)... Manzanillo (Pan), Cartagena (Col), Tangier
37	ZIM INTEGRATED SHIPPING SERV.	A.PEREZ Y CIA S.L.	Tangier, Valencia, Livorno, Genoa, Fos, Barcelona, Valencia, Cartagena (Col) ... (Pan Canal)... Puerto Quetzal, Manzanillo (Mex), Long Beach, Oakland, Seattle, Vancouver, Oakland, Long Beach, Manzanillo (Mex) ... (Pan Canal)... Manzanillo (Pan), Cartagena (Col), Tangier
43	HOEGH AUTOLINERS AS	MARITIMA DEL MEDITERRANEO S.A.	Barcelona, Livorno, Civitavecchia, Setubal, Newcastle, Bremen, Bremerhaven, Southampton, Le Havre, Durban, Jeddah, Muscat, Kuwait, Bahrain, Abu Dhabi, Singapore, Hong Kong, Taichung, Keelung, Toyohashi, Hitachi, Yokosuka, Chiba, Yokohama
43	MITSUI OSK LINES LTD	TRANSP Y CONSIG. MARITIMAS S.A.	Barcelona, Livorno, Civitavecchia, Setubal, Newcastle, Bremen, Bremerhaven, Southampton, Le Havre, Durban, Jeddah, Muscat, Kuwait, Bahrain, Abu Dhabi, Singapore, Hong Kong, Taichung, Keelung, Toyohashi, Hitachi, Yokosuka, Chiba, Yokohama
43	NISSAN MOTOR CAR CARRIER CO.LT	MARITIMA DEL MEDITERRANEO S.A.	Barcelona, Livorno, Civitavecchia, Setubal, Newcastle, Bremen, Bremerhaven, Southampton, Le Havre, Durban, Jeddah, Muscat, Kuwait, Bahrain, Abu Dhabi, Singapore, Hong Kong, Taichung, Keelung, Toyohashi, Hitachi, Yokosuka, Chiba, Yokohama
88	EURO MARINE LOGISTICS NV	TRANSP Y CONSIG. MARITIMAS S.A.	Barcelona, TangierMed, Le Havre, Zeebrugge, Sheerness, Newcastle, Amsterdam, Tangier, Livorno, Piraeus, Derince, Gemlik, Setubal, Santander, Grimsby, Tyne
103	HAMBURG SUD	TRANSITAINER S.A.	Beirut, La Spezia, Genoa, Fos, Valencia, Barcelona, King Abdullah, Salalah, Abu Dhabi (Mina Khalifa), Jebel Ali, Singapore, Shanghai, Ningbo, Xiamen, Yantian, Gioia Tauro, Port Said East, Qingdao, Busan, Nansha, Naples, Algeciras (APMT), Sines, Freeport (Bah), Miami, Vera Cruz, Altamira, Houston, New Orleans
103	HYUNDAI MERCHANT MAR	CONSIGNACIONES MARITIMAS Y LOGISTICA, SL	Beirut, La Spezia, Genoa, Fos, Valencia, Barcelona, King Abdullah, Salalah, Abu Dhabi (Mina Khalifa), Jebel Ali, Singapore, Shanghai, Ningbo, Xiamen, Yantian, Gioia Tauro, Port Said East, Qingdao, Busan, Nansha, Naples, Algeciras (APMT), Sines, Freeport (Bah), Miami, Vera Cruz, Altamira, Houston, New Orleans
103	MAERSK LINE/A.P.MOLLER	MARITIMA DEL MEDITERRANEO S.A.	Beirut, La Spezia, Genoa, Fos, Valencia, Barcelona, King Abdullah, Salalah, Abu Dhabi (Mina Khalifa), Jebel Ali, Singapore, Shanghai, Ningbo, Xiamen, Yantian, Gioia Tauro, Port Said East, Qingdao, Busan, Nansha, Naples, Algeciras (APMT), Sines, Freeport (Bah), Miami, Vera Cruz, Altamira, Houston, New Orleans
103	MEDITERRANEAN SHIPPING CO	MEDITERRANEAN SHIPPING	Beirut, La Spezia, Genoa, Fos, Valencia, Barcelona, King Abdullah, Salalah, Abu Dhabi (Mina Khalifa), Jebel Ali, Singapore, Shanghai, Ningbo, Xiamen, Yantian, Gioia Tauro, Port Said East, Qingdao, Busan, Nansha, Naples, Algeciras (APMT), Sines, Freeport (Bah), Miami, Vera Cruz, Altamira, Houston, New Orleans
105	K LINE	AGENCIA MARITIMA CONDEMINAS, S.A.	Barcelona, Bremerhaven, Zeebrugge, Southampton, Jacksonville, Galveston, Veracruz, Altamira, Davisville, Newark, Barcelona
111	EUKOR CAR CARRIERS INC	BERGE MARITIMA S.L.	Barcelona, Aqaba, Jeddah, Sohar, Jebel Ali, Abu Dhabi, Doha, Bahrain, Kuwait, Bombay, Antwerpen, Bristol, Bremerhaven, Zeebrugge, Southampton, Halifax, New York, Brunswick, Charleston, Port Elizabeth, Durban, Fremantle, Melbourne, Port Kembla, Brisbane
111	WALLENIIUS WILHEMSEN	AGENCIA MARITIMA ESPAÑOLA EVGE, S.A.	Barcelona, Aqaba, Jeddah, Sohar, Jebel Ali, Abu Dhabi, Doha, Bahrain, Kuwait, Bombay, Antwerpen, Bristol, Bremerhaven, Zeebrugge, Southampton, Halifax, New York, Brunswick, Charleston, Port Elizabeth, Durban, Fremantle, Melbourne, Port Kembla, Brisbane

Nº	ARMADOR	CONSIGNATARIO	ROTACIÓN PUERTOS
120	MEDITERRANEAN SHIPPING CO	MEDITERRANEAN SHIPPING	Gioia Tauro, Civitavecchia, La Spezia, Fos, Valencia, Sines, Caucedo (1/2), Cristobal, Balboa (PSA Rodman), Manzanillo (Mex), Long Beach, Oakland, Seattle, Vancouver, Enseada, Barcelona, Felixstowe, Rotterdam, Hamburg, Antwerp, Rotterdam, King Abdullah, Colombo, Mumbai-Nhava Sheva, Mundra, Le Havre, Izmir, Gemlik, Gebze, Tekirdag, Genoa, Sines, Montreal, Liverpool, Castellon
141	FLOTA SUARDIAZ	VAPORES SUARDIAZ BARCELONA S.A.	Barcelona, Emden, Sheerness, Zeebrugge, Vigo, Casablanca, Barcelona
150	NYK LINES	COMBALIA AGENCIA MARITIMA S.A.	Barcelona, Savona, Piraeus, El Suweis, Jeddah, Sohar, Jebel Ali, Abu Dhabi, Doha, Bahrain, Damman, Kuwait, Mundra, Singapore, Amberes, Bremerhaven, Southampton, Setúbal, Barcelona
197	GRIMALDI EUROMED SPA	GRIMALDI LOGISTICA ESPAÑA, S.L.	Barcelona, Valencia, Southampton, Flushing, Emden, Le Havre, Amberes, Portbury, Gemlik, Yenikoy, Salerno, Livorno, Savona, Fos, Barcelona
213	X-PRESS CONTAINER LINE (UK)LTD	A.PEREZ Y CIA S.L.	Barcelona, Algeciras, Casablanca, TangerMed, Vigo, Leixoes, Lisboa, Valencia, Livorno, Genoa, Marseille
226	MELFI MARINE CORP, S.A	OCIDENAVE ESPAÑA S.L.	Livorno, Genoa, Barcelona, Valencia, Lisbon, Halifax, Mariel (Havana), Livorno
<b>Mar Rojo</b>			
18	HAPAG-LLOYD,A.G.	HAPAG-LLOYD SPAIN S.L.	Barcelona, Valencia, Tangier, Genoa, Damietta, Jeddah, Singapore, Hong Kong, Qingdao, Busan, Shanghai, Ningbo, Shekou, Singapore, Jeddah, Damietta, Barcelona
18	OCEAN NETWORK EXPRESS PTE LTD	OCEAN NETWORK EXPRESS	Barcelona, Valencia, Tangier, Genoa, Damietta, Jeddah, Singapore, Hong Kong, Qingdao, Busan, Shanghai, Ningbo, Shekou, Singapore, Jeddah, Damietta, Barcelona
18	YANG MING LINE	YANG MING (SPAIN), S.L.	Barcelona, Valencia, Tangier, Genoa, Damietta, Jeddah, Singapore, Hong Kong, Qingdao, Busan, Shanghai, Ningbo, Shekou, Singapore, Jeddah, Damietta, Barcelona
43	HOEGH AUTOLINERS AS	MARITIMA DEL MEDITERRANEO S.A.	Barcelona, Livorno, Civitavecchia, Setubal, Newcastle, Bremen, Bremerhaven, Southampton, Le Havre, Durban, Jeddah, Muscat, Kuwait, Bahrain, Abu Dhabi, Singapore, Hong Kong, Taichung, Keelung, Toyohashi, Hitachi, Yokosuka, Chiba, Yokohama
43	MITSUI OSK LINES LTD	TRANSP Y CONSIG. MARITIMAS S.A.	Barcelona, Livorno, Civitavecchia, Setubal, Newcastle, Bremen, Bremerhaven, Southampton, Le Havre, Durban, Jeddah, Muscat, Kuwait, Bahrain, Abu Dhabi, Singapore, Hong Kong, Taichung, Keelung, Toyohashi, Hitachi, Yokosuka, Chiba, Yokohama
43	NISSAN MOTOR CAR CARRIER CO.LT	MARITIMA DEL MEDITERRANEO S.A.	Barcelona, Livorno, Civitavecchia, Setubal, Newcastle, Bremen, Bremerhaven, Southampton, Le Havre, Durban, Jeddah, Muscat, Kuwait, Bahrain, Abu Dhabi, Singapore, Hong Kong, Taichung, Keelung, Toyohashi, Hitachi, Yokosuka, Chiba, Yokohama
85	IGNAZIO MESSINA AND CO., SPA	BERGE MARITIMA S.L.	Barcelona, Genoa, Napoli, Alexandria, Mersin, Port Said, Jeddah, Djibouti, Mombasa, Dar es Salaam, Durban, Maputo, Dar es Salaam, Mombasa, Jeddah, Barcelona
101	CMA CGM	CMA CGM IBERICA S.A.U.	Marsaxlokk, La Spezia, Genoa, Valencia, Barcelona, Fos, Genoa, Marsaxlokk, Damietta, Aqaba, Jeddah, Hamad, Jebel Ali, Karachi, Mumbai-Nhava Sheva, Mundra, Jeddah, Marsaxlokk
101	COSCO CONTAINER LINES (COSCON)	COSCO SHIPPING LINES SPAIN SA	Marsaxlokk, La Spezia, Genoa, Valencia, Barcelona, Fos, Genoa, Marsaxlokk, Damietta, Aqaba, Jeddah, Hamad, Jebel Ali, Karachi, Mumbai-Nhava Sheva, Mundra, Jeddah, Marsaxlokk
101	HAPAG-LLOYD,A.G.	HAPAG-LLOYD SPAIN S.L.	Marsaxlokk, La Spezia, Genoa, Valencia, Barcelona, Fos, Genoa, Marsaxlokk, Damietta, Aqaba, Jeddah, Hamad, Jebel Ali, Karachi, Mumbai-Nhava Sheva, Mundra, Jeddah, Marsaxlokk
101	OOCL	ORIENT OVERSEAS CONTAINER LINE (SPAIN)	Marsaxlokk, La Spezia, Genoa, Valencia, Barcelona, Fos, Genoa, Marsaxlokk, Damietta, Aqaba, Jeddah, Hamad, Jebel Ali, Karachi, Mumbai-Nhava Sheva, Mundra, Jeddah, Marsaxlokk
103	HAMBURG SUD	TRANSITAINER S.A.	Beirut, La Spezia, Genoa, Fos, Valencia, Barcelona, King Abdullah, Salalah, Abu Dhabi (Mina Khalifa), Jebel Ali, Singapore, Shanghai, Ningbo, Xiamen, Yantian, Gioia Tauro, Port Said East, Qingdao, Busan, Nansha, Naples, Algeciras (APMT), Sines, Freeport (Bah), Miami, Vera Cruz, Altamira, Houston, New Orleans
103	HYUNDAI MERCHANT MAR	CONSIGNACIONES MARITIMAS Y LOGISTICA, SL	Beirut, La Spezia, Genoa, Fos, Valencia, Barcelona, King Abdullah, Salalah, Abu Dhabi (Mina Khalifa), Jebel Ali, Singapore, Shanghai, Ningbo, Xiamen, Yantian, Gioia Tauro, Port Said East, Qingdao, Busan, Nansha, Naples, Algeciras (APMT), Sines, Freeport (Bah), Miami, Vera Cruz, Altamira, Houston, New Orleans
103	MAERSK LINE/A.P.MOLLER	MARITIMA DEL MEDITERRANEO S.A.	Beirut, La Spezia, Genoa, Fos, Valencia, Barcelona, King Abdullah, Salalah, Abu Dhabi (Mina Khalifa), Jebel Ali, Singapore, Shanghai, Ningbo, Xiamen, Yantian, Gioia Tauro, Port Said East, Qingdao, Busan, Nansha, Naples, Algeciras (APMT), Sines, Freeport (Bah), Miami, Vera Cruz, Altamira, Houston, New Orleans
103	MEDITERRANEAN SHIPPING CO	MEDITERRANEAN SHIPPING	Beirut, La Spezia, Genoa, Fos, Valencia, Barcelona, King Abdullah, Salalah, Abu Dhabi (Mina Khalifa), Jebel Ali, Singapore, Shanghai, Ningbo, Xiamen, Yantian, Gioia Tauro, Port Said East, Qingdao, Busan, Nansha, Naples, Algeciras (APMT), Sines, Freeport (Bah), Miami, Vera Cruz, Altamira, Houston, New Orleans
111	EUKOR CAR CARRIERS INC	BERGE MARITIMA S.L.	Barcelona, Aqaba, Jeddah, Sohar, Jebel Ali, Abu Dhabi, Doha, Bahrain, Kuwait, Bombay, Antwerpen, Bristol, Bremerhaven, Zeebrugge, Southampton, Halifax, New York, Brunswick, Charleston, Port Elizabeth, Durban, Fremantle, Melbourne, Port Kembla, Brisbane
111	WALLENIUS WILHEMSEN	AGENCIA MARITIMA ESPAÑOLA EVGE, S.A.	Barcelona, Aqaba, Jeddah, Sohar, Jebel Ali, Abu Dhabi, Doha, Bahrain, Kuwait, Bombay, Antwerpen, Bristol, Bremerhaven, Zeebrugge, Southampton, Halifax, New York, Brunswick, Charleston, Port Elizabeth, Durban, Fremantle, Melbourne, Port Kembla, Brisbane
120	MEDITERRANEAN SHIPPING CO	MEDITERRANEAN SHIPPING	Gioia Tauro, Civitavecchia, La Spezia, Fos, Valencia, Sines, Caucedo (1/2), Cristobal, Balboa (PSA Rodman), Manzanillo (Mex), Long Beach, Oakland, Seattle, Vancouver, Enseada, Barcelona, Felixstowe, Rotterdam, Hamburg, Antwerp, Rotterdam, King Abdullah, Colombo, Mumbai-Nhava Sheva, Mundra, Le Havre, Izmir, Gemlik, Gebze, Tekirdag, Genoa, Sines, Montreal, Liverpool, Castellon
150	NYK LINES	COMBALIA AGENCIA MARITIMA S.A.	Barcelona, Savona, Piraeus, El Suweis, Jeddah, Sohar, Jebel Ali, Abu Dhabi, Doha, Bahrain, Damman, Kuwait, Mundra, Singapore, Amberes, Bremerhaven, Southampton, Setúbal, Barcelona

Nº	ARMADOR	CONSIGNATARIO	ROTACIÓN PUERTOS
240	A.P.L. (AMERICAN PRES. LINE)	AMERICAN PRES. LINES LTD (ESPAÑA)	Marsaxlokk, Valencia, Barcelona, Fos, Genoa, Marsaxlokk, Beirut, Jeddah, Jebel Ali, Port Kelang, Xiamen, Qingdao, Busan, Shanghai, Ningbo, Nansha, Yantian, Singapore, Marsaxlokk
240	CMA CGM	CMA CGM IBERICA S.A.U.	Marsaxlokk, Valencia, Barcelona, Fos, Genoa, Marsaxlokk, Beirut, Jeddah, Jebel Ali, Port Kelang, Xiamen, Qingdao, Busan, Shanghai, Ningbo, Nansha, Yantian, Singapore, Marsaxlokk
240	COSCO CONTAINER LINES (COSCON)	COSCO SHIPPING LINES SPAIN SA	Marsaxlokk, Valencia, Barcelona, Fos, Genoa, Marsaxlokk, Beirut, Jeddah, Jebel Ali, Port Kelang, Xiamen, Qingdao, Busan, Shanghai, Ningbo, Nansha, Yantian, Singapore, Marsaxlokk
240	EVERGREEN MARINE CORPORATION	EVERGREEN SHIPPING SPAIN S.L.	Marsaxlokk, Valencia, Barcelona, Fos, Genoa, Marsaxlokk, Beirut, Jeddah, Jebel Ali, Port Kelang, Xiamen, Qingdao, Busan, Shanghai, Ningbo, Nansha, Yantian, Singapore, Marsaxlokk
240	OOCL	TRANSITAINER S.A.	Marsaxlokk, Valencia, Barcelona, Fos, Genoa, Marsaxlokk, Beirut, Jeddah, Jebel Ali, Port Kelang, Xiamen, Qingdao, Busan, Shanghai, Ningbo, Nansha, Yantian, Singapore, Marsaxlokk
<b>Golfo Pérsico-Mar Árábigo</b>			
18	HAPAG-LLOYD,A.G.	HAPAG-LLOYD SPAIN S.L.	Barcelona, Valencia, Tangier, Genoa, Damietta, Jeddah, Singapore, Hong Kong, Qingdao, Busan, Shanghai, Ningbo, Shekou, Singapore, Jeddah, Damietta, Barcelona
18	OCEAN NETWORK EXPRESS PTE LTD	OCEAN NETWORK EXPRESS	Barcelona, Valencia, Tangier, Genoa, Damietta, Jeddah, Singapore, Hong Kong, Qingdao, Busan, Shanghai, Ningbo, Shekou, Singapore, Jeddah, Damietta, Barcelona
18	YANG MING LINE	YANG MING (SPAIN), S.L.	Barcelona, Valencia, Tangier, Genoa, Damietta, Jeddah, Singapore, Hong Kong, Qingdao, Busan, Shanghai, Ningbo, Shekou, Singapore, Jeddah, Damietta, Barcelona
43	HOEGH AUTOLINERS AS	MARITIMA DEL MEDITERRANEO S.A.	Barcelona, Livorno, Civitavecchia, Setubal, Newcastle, Bremen, Bremerhaven, Southampton, Le Havre, Durban, Jeddah, Muscat, Kuwait, Bahrain, Abu Dhabi, Singapore, Hong Kong, Taichung, Keelung, Toyohashi, Hitachi, Yokosuka, Chiba, Yokohama
43	MITSUI OSK LINES LTD	TRANSP Y CONSIG. MARITIMAS S.A.	Barcelona, Livorno, Civitavecchia, Setubal, Newcastle, Bremen, Bremerhaven, Southampton, Le Havre, Durban, Jeddah, Muscat, Kuwait, Bahrain, Abu Dhabi, Singapore, Hong Kong, Taichung, Keelung, Toyohashi, Hitachi, Yokosuka, Chiba, Yokohama
43	NISSAN MOTOR CAR CARRIER CO.LT	MARITIMA DEL MEDITERRANEO S.A.	Barcelona, Livorno, Civitavecchia, Setubal, Newcastle, Bremen, Bremerhaven, Southampton, Le Havre, Durban, Jeddah, Muscat, Kuwait, Bahrain, Abu Dhabi, Singapore, Hong Kong, Taichung, Keelung, Toyohashi, Hitachi, Yokosuka, Chiba, Yokohama
85	IGNAZIO MESSINA AND CO., SPA	BERGE MARITIMA S.L.	Barcelona, Genoa, Napoli, Alexandria, Mersin, Port Said, Jeddah, Djibouti, Mombasa, Dar es Salaam, Durban, Maputo, Dar es Salaam, Mombasa, Jeddah, Barcelona
101	CMA CGM	CMA CGM IBERICA S.A.U.	Marsaxlokk, La Spezia, Genoa, Valencia, Barcelona, Fos, Genoa, Marsaxlokk, Damietta, Aqaba, Jeddah, Hamad, Jebel Ali, Karachi, Mumbai-Nhava Sheva, Mundra, Jeddah, Marsaxlokk
101	COSCO CONTAINER LINES (COSCON)	COSCO SHIPPING LINES SPAIN SA	Marsaxlokk, La Spezia, Genoa, Valencia, Barcelona, Fos, Genoa, Marsaxlokk, Damietta, Aqaba, Jeddah, Hamad, Jebel Ali, Karachi, Mumbai-Nhava Sheva, Mundra, Jeddah, Marsaxlokk
101	HAPAG-LLOYD,A.G.	HAPAG-LLOYD SPAIN S.L.	Marsaxlokk, La Spezia, Genoa, Valencia, Barcelona, Fos, Genoa, Marsaxlokk, Damietta, Aqaba, Jeddah, Hamad, Jebel Ali, Karachi, Mumbai-Nhava Sheva, Mundra, Jeddah, Marsaxlokk
101	OOCL	ORIENT OVERSEAS CONTAINER LINE (SPAIN)	Marsaxlokk, La Spezia, Genoa, Valencia, Barcelona, Fos, Genoa, Marsaxlokk, Damietta, Aqaba, Jeddah, Hamad, Jebel Ali, Karachi, Mumbai-Nhava Sheva, Mundra, Jeddah, Marsaxlokk
103	HAMBURG SUD	TRANSITAINER S.A.	Beirut, La Spezia, Genoa, Fos, Valencia, Barcelona, King Abdullah, Salalah, Abu Dhabi (Mina Khalifa), Jebel Ali, Singapore, Shanghai, Ningbo, Xiamen, Yantian, Gioia Tauro, Port Said East, Qingdao, Busan, Nansha, Naples, Algeciras (APMT), Sines, Freeport (Bah), Miami, Vera Cruz, Altamira, Houston, New Orleans
103	HYUNDAI MERCHANT MAR	CONSIGNACIONES MARITIMAS Y LOGISTICA, SL	Beirut, La Spezia, Genoa, Fos, Valencia, Barcelona, King Abdullah, Salalah, Abu Dhabi (Mina Khalifa), Jebel Ali, Singapore, Shanghai, Ningbo, Xiamen, Yantian, Gioia Tauro, Port Said East, Qingdao, Busan, Nansha, Naples, Algeciras (APMT), Sines, Freeport (Bah), Miami, Vera Cruz, Altamira, Houston, New Orleans
103	MAERSK LINE/A.P.MOLLER	MARITIMA DEL MEDITERRANEO S.A.	Beirut, La Spezia, Genoa, Fos, Valencia, Barcelona, King Abdullah, Salalah, Abu Dhabi (Mina Khalifa), Jebel Ali, Singapore, Shanghai, Ningbo, Xiamen, Yantian, Gioia Tauro, Port Said East, Qingdao, Busan, Nansha, Naples, Algeciras (APMT), Sines, Freeport (Bah), Miami, Vera Cruz, Altamira, Houston, New Orleans
103	MEDITERRANEAN SHIPPING CO	MEDITERRANEAN SHIPPING	Beirut, La Spezia, Genoa, Fos, Valencia, Barcelona, King Abdullah, Salalah, Abu Dhabi (Mina Khalifa), Jebel Ali, Singapore, Shanghai, Ningbo, Xiamen, Yantian, Gioia Tauro, Port Said East, Qingdao, Busan, Nansha, Naples, Algeciras (APMT), Sines, Freeport (Bah), Miami, Vera Cruz, Altamira, Houston, New Orleans
111	EUKOR CAR CARRIERS INC	BERGE MARITIMA S.L.	Barcelona, Aqaba, Jeddah, Sohar, Jebel Ali, Abu Dhabi, Doha, Bahrain, Kuwait, Bombay, Antwerpen, Bristol, Bremerhaven, Zeebrugge, Southampton, Halifax, New York, Brunswick, Charleston, Port Elizabeth, Durban, Fremantle, Melbourne, Port Kembla, Brisbane
111	WALLENIUS WILHEMSEN	AGENCIA MARITIMA ESPAÑOLA EVGE, S.A.	Barcelona, Aqaba, Jeddah, Sohar, Jebel Ali, Abu Dhabi, Doha, Bahrain, Kuwait, Bombay, Antwerpen, Bristol, Bremerhaven, Zeebrugge, Southampton, Halifax, New York, Brunswick, Charleston, Port Elizabeth, Durban, Fremantle, Melbourne, Port Kembla, Brisbane
150	NYK LINES	COMBALIA AGENCIA MARITIMA S.A.	Barcelona, Savona, Piraeus, El Suweis, Jeddah, Sohar, Jebel Ali, Abu Dhabi, Doha, Bahrain, Damman, Kuwait, Mundra, Singapore, Amberes, Bremerhaven, Southampton, Setúbal, Barcelona
240	A.P.L. (AMERICAN PRES. LINE)	AMERICAN PRES. LINES LTD (ESPAÑA)	Marsaxlokk, Valencia, Barcelona, Fos, Genoa, Marsaxlokk, Beirut, Jeddah, Jebel Ali, Port Kelang, Xiamen, Qingdao, Busan, Shanghai, Ningbo, Nansha, Yantian, Singapore, Marsaxlokk
240	CMA CGM	CMA CGM IBERICA S.A.U.	Marsaxlokk, Valencia, Barcelona, Fos, Genoa, Marsaxlokk, Beirut, Jeddah, Jebel Ali, Port Kelang, Xiamen, Qingdao, Busan, Shanghai, Ningbo, Nansha, Yantian, Singapore, Marsaxlokk

Nº	ARMADOR	CONSIGNATARIO	ROTACIÓN PUERTOS
240	COSCO CONTAINER LINES (COSCON)	COSCO SHIPPING LINES SPAIN SA	Marsaxlokk, Valencia, Barcelona, Fos, Genoa, Marsaxlokk, Beirut, Jeddah, Jebel Ali, Port Kelang, Xiamen, Qingdao, Busan, Shanghai, Ningbo, Nansha, Yantian, Singapore, Marsaxlokk
240	EVERGREEN MARINE CORPORATION	EVERGREEN SHIPPING SPAIN S.L.	Marsaxlokk, Valencia, Barcelona, Fos, Genoa, Marsaxlokk, Beirut, Jeddah, Jebel Ali, Port Kelang, Xiamen, Qingdao, Busan, Shanghai, Ningbo, Nansha, Yantian, Singapore, Marsaxlokk
240	OOCL	TRANSITAINER S.A.	Marsaxlokk, Valencia, Barcelona, Fos, Genoa, Marsaxlokk, Beirut, Jeddah, Jebel Ali, Port Kelang, Xiamen, Qingdao, Busan, Shanghai, Ningbo, Nansha, Yantian, Singapore, Marsaxlokk
<b>América Central y Caribe</b>			
7	HAPAG-LLOYD,A.G.	HAPAG-LLOYD SPAIN S.L.	Livorno, Genoa, Barcelona, Valencia, Cartagena (Col), Kingston, Vera Cruz, Altamira, Houston, New Orleans, Caucedo, Algeciras, Valencia, Livorno
7	ZIM INTEGRATED SHIPPING SERV.	A.PEREZ Y CIA S.L.	Livorno, Genoa, Barcelona, Valencia, Cartagena (Col), Kingston, Vera Cruz, Altamira, Houston, New Orleans, Caucedo, Algeciras, Valencia, Livorno
37	HAMBURG SUD	TRANSITAINER S.A.	Tangier, Valencia, Livorno, Genoa, Fos, Barcelona, Valencia, Cartagena (Col) ... (Pan Canal)... Puerto Quetzal, Manzanillo (Mex), Long Beach, Oakland, Seattle, Vancouver, Oakland, Long Beach, Manzanillo (Mex) ... (Pan Canal)... Manzanillo (Pan), Cartagena (Col), Tangier
37	HAPAG-LLOYD,A.G.	HAPAG-LLOYD SPAIN S.L.	Tangier, Valencia, Livorno, Genoa, Fos, Barcelona, Valencia, Cartagena (Col) ... (Pan Canal)... Puerto Quetzal, Manzanillo (Mex), Long Beach, Oakland, Seattle, Vancouver, Oakland, Long Beach, Manzanillo (Mex) ... (Pan Canal)... Manzanillo (Pan), Cartagena (Col), Tangier
37	ZIM INTEGRATED SHIPPING SERV.	A.PEREZ Y CIA S.L.	Tangier, Valencia, Livorno, Genoa, Fos, Barcelona, Valencia, Cartagena (Col) ... (Pan Canal)... Puerto Quetzal, Manzanillo (Mex), Long Beach, Oakland, Seattle, Vancouver, Oakland, Long Beach, Manzanillo (Mex) ... (Pan Canal)... Manzanillo (Pan), Cartagena (Col), Tangier
103	HAMBURG SUD	TRANSITAINER S.A.	Beirut, La Spezia, Genoa, Fos, Valencia, Barcelona, King Abdullah, Salalah, Abu Dhabi (Mina Khalifa), Jebel Ali, Singapore, Shanghai, Ningbo, Xiamen, Yantian, Gioia Tauro, Port Said East, Qingdao, Busan, Nansha, Naples, Algeciras (APMT), Sines, Freeport (Bah), Miami, Vera Cruz, Altamira, Houston, New Orleans
103	HYUNDAI MERCHANT MAR	CONSIGNACIONES MARITIMAS Y LOGISTICA, SL	Beirut, La Spezia, Genoa, Fos, Valencia, Barcelona, King Abdullah, Salalah, Abu Dhabi (Mina Khalifa), Jebel Ali, Singapore, Shanghai, Ningbo, Xiamen, Yantian, Gioia Tauro, Port Said East, Qingdao, Busan, Nansha, Naples, Algeciras (APMT), Sines, Freeport (Bah), Miami, Vera Cruz, Altamira, Houston, New Orleans
103	MAERSK LINE/A.P.MOLLER	MARITIMA DEL MEDITERRANEO S.A.	Beirut, La Spezia, Genoa, Fos, Valencia, Barcelona, King Abdullah, Salalah, Abu Dhabi (Mina Khalifa), Jebel Ali, Singapore, Shanghai, Ningbo, Xiamen, Yantian, Gioia Tauro, Port Said East, Qingdao, Busan, Nansha, Naples, Algeciras (APMT), Sines, Freeport (Bah), Miami, Vera Cruz, Altamira, Houston, New Orleans
103	MEDITERRANEAN SHIPPING CO	MEDITERRANEAN SHIPPING	Beirut, La Spezia, Genoa, Fos, Valencia, Barcelona, King Abdullah, Salalah, Abu Dhabi (Mina Khalifa), Jebel Ali, Singapore, Shanghai, Ningbo, Xiamen, Yantian, Gioia Tauro, Port Said East, Qingdao, Busan, Nansha, Naples, Algeciras (APMT), Sines, Freeport (Bah), Miami, Vera Cruz, Altamira, Houston, New Orleans
120	MEDITERRANEAN SHIPPING CO	MEDITERRANEAN SHIPPING	Gioia Tauro, Civitavecchia, La Spezia, Fos, Valencia, Sines, Caucedo (1/2), Cristobal, Balboa (PSA Rodman), Manzanillo (Mex), Long Beach, Oakland, Seattle, Vancouver, Enseada, Barcelona, Felixstowe, Rotterdam, Hamburg, Antwerp, Rotterdam, King Abdullah, Colombo, Mumbai-Nhava Sheva, Mundra, Le Havre, Izmir, Gemlik, Gebze, Tekirdag, Genoa, Sines, Montreal, Liverpool, Castellon
217	CMA CGM	CMA CGM IBERICA S.A.U.	Algeciras (TTI), Marsaxlokk, Livorno, Genoa, Marseille, Barcelona, Valencia, Pointe Pitre, Fort de France, Caucedo, Cartagena (Col), Houston, Vera Cruz, Manzanillo (Pan), Moin (~Puerto Limon), Algeciras (TTI)
217	MARFRET SA	AGENCIA MARITIMA ESPAÑOLA EVGE, S.A.	Algeciras (TTI), Marsaxlokk, Livorno, Genoa, Marseille, Barcelona, Valencia, Pointe Pitre, Fort de France, Caucedo, Cartagena (Col), Houston, Vera Cruz, Manzanillo (Pan), Moin (~Puerto Limon), Algeciras (TTI)
226	MELFI MARINE CORP, S.A	OCIDENAVE ESPAÑA S.L.	Livorno, Genoa, Barcelona, Valencia, Lisbon, Halifax, Mariel (Havana), Livorno
<b>Canadá (Atlántico) y Grandes Lagos</b>			
14	HAPAG-LLOYD,A.G.	HAPAG-LLOYD SPAIN S.L.	Ashdod, Haifa, Izmir, Piraeus, Livorno, Barcelona, Valencia, Halifax, New York, Savannah, Norfolk (Va), Valencia, Tarragona, Mersin, Ashdod
14	OCEAN NETWORK EXPRESS PTE LTD	OCEAN NETWORK EXPRESS	Ashdod, Haifa, Izmir, Piraeus, Livorno, Barcelona, Valencia, Halifax, New York, Savannah, Norfolk (Va), Valencia, Tarragona, Mersin, Ashdod
14	YANG MING LINE	YANG MING (SPAIN), S.L.	Ashdod, Haifa, Izmir, Piraeus, Livorno, Barcelona, Valencia, Halifax, New York, Savannah, Norfolk (Va), Valencia, Tarragona, Mersin, Ashdod
14	ZIM INTEGRATED SHIPPING SERV.	A.PEREZ Y CIA S.L.	Ashdod, Haifa, Izmir, Piraeus, Livorno, Barcelona, Valencia, Halifax, New York, Savannah, Norfolk (Va), Valencia, Tarragona, Mersin, Ashdod
105	K LINE	AGENCIA MARITIMA CONDEMINAS, S.A.	Barcelona, Bremerhaven, Zeebrugge, Southampton, Jacksonville, Galveston, Veracruz, Altamira, Davisville, Newark, Barcelona
111	EUKOR CAR CARRIERS INC	BERGE MARITIMA S.L.	Barcelona, Aqaba, Jeddah, Sohar, Jebel Ali, Abu Dhabi, Doha, Bahrain, Kuwait, Bombay, Antwerpen, Bristol, Bremerhaven, Zeebrugge, Southampton, Halifax, New York, Brunswick, Charleston, Port Elizabeth, Durban, Fremantle, Melbourne, Port Kembla, Brisbane
111	WALLENIUS WILHEMSEN	AGENCIA MARITIMA ESPAÑOLA EVGE, S.A.	Barcelona, Aqaba, Jeddah, Sohar, Jebel Ali, Abu Dhabi, Doha, Bahrain, Kuwait, Bombay, Antwerpen, Bristol, Bremerhaven, Zeebrugge, Southampton, Halifax, New York, Brunswick, Charleston, Port Elizabeth, Durban, Fremantle, Melbourne, Port Kembla, Brisbane
120	MEDITERRANEAN SHIPPING CO	MEDITERRANEAN SHIPPING	Gioia Tauro, Civitavecchia, La Spezia, Fos, Valencia, Sines, Caucedo (1/2), Cristobal, Balboa (PSA Rodman), Manzanillo (Mex), Long Beach, Oakland, Seattle, Vancouver, Enseada, Barcelona, Felixstowe, Rotterdam, Hamburg, Antwerp, Rotterdam, King Abdullah, Colombo, Mumbai-Nhava Sheva, Mundra, Le Havre, Izmir, Gemlik, Gebze, Tekirdag, Genoa, Sines, Montreal, Liverpool, Castellon
226	MELFI MARINE CORP, S.A	OCIDENAVE ESPAÑA S.L.	Livorno, Genoa, Barcelona, Valencia, Lisbon, Halifax, Mariel (Havana), Livorno

Nº	ARMADOR	CONSIGNATARIO	ROTACIÓN PUERTOS
<b>Sureste de África y Océno Índico</b>			
43	HOEGH AUTOLINERS AS	MARITIMA DEL MEDITERRANEO S.A.	Barcelona, Livorno, Civitavecchia, Setubal, Newcastle, Bremen, Bremerhaven, Southampton, Le Havre, Durban, Jeddah, Muscat, Kuwait, Bahrain, Abu Dhabi, Singapore, Hong Kong, Taichung, Keelung, Toyohashi, Hitachi, Yokosuka, Chiba, Yokohama
43	MITSUI OSK LINES LTD	TRANSP Y CONSIG. MARITIMAS S.A.	Barcelona, Livorno, Civitavecchia, Setubal, Newcastle, Bremen, Bremerhaven, Southampton, Le Havre, Durban, Jeddah, Muscat, Kuwait, Bahrain, Abu Dhabi, Singapore, Hong Kong, Taichung, Keelung, Toyohashi, Hitachi, Yokosuka, Chiba, Yokohama
43	NISSAN MOTOR CAR CARRIER CO.LT	MARITIMA DEL MEDITERRANEO S.A.	Barcelona, Livorno, Civitavecchia, Setubal, Newcastle, Bremen, Bremerhaven, Southampton, Le Havre, Durban, Jeddah, Muscat, Kuwait, Bahrain, Abu Dhabi, Singapore, Hong Kong, Taichung, Keelung, Toyohashi, Hitachi, Yokosuka, Chiba, Yokohama
85	IGNAZIO MESSINA AND CO., SPA	BERGE MARITIMA S.L.	Barcelona, Genoa, Napoli, Alejandría, Mersin, Port Said, Jeddah, Djibouti, Mombasa, Dar es Salaam, Durban, Maputo, Dar es Salaam, Mombasa, Jeddah, Barcelona
111	EUKOR CAR CARRIERS INC	BERGE MARITIMA S.L.	Barcelona, Aqaba, Jeddah, Sohar, Jebel Ali, Abu Dhabi, Doha, Bahrain, Kuwait, Bombay, Antwerpen, Bristol, Bremerhaven, Zeebrugge, Southampton, Halifax, New York, Brunswick, Charleston, Port Elizabeth, Durban, Fremantle, Melbourne, Port Kembla, Brisbane
111	WALLENIUS WILHEMSEN	AGENCIA MARITIMA ESPAÑOLA EVGE, S.A.	Barcelona, Aqaba, Jeddah, Sohar, Jebel Ali, Abu Dhabi, Doha, Bahrain, Kuwait, Bombay, Antwerpen, Bristol, Bremerhaven, Zeebrugge, Southampton, Halifax, New York, Brunswick, Charleston, Port Elizabeth, Durban, Fremantle, Melbourne, Port Kembla, Brisbane
<b>Australia y Nueva Zelanda</b>			
111	EUKOR CAR CARRIERS INC	BERGE MARITIMA S.L.	Barcelona, Aqaba, Jeddah, Sohar, Jebel Ali, Abu Dhabi, Doha, Bahrain, Kuwait, Bombay, Antwerpen, Bristol, Bremerhaven, Zeebrugge, Southampton, Halifax, New York, Brunswick, Charleston, Port Elizabeth, Durban, Fremantle, Melbourne, Port Kembla, Brisbane
111	WALLENIUS WILHEMSEN	AGENCIA MARITIMA ESPAÑOLA EVGE, S.A.	Barcelona, Aqaba, Jeddah, Sohar, Jebel Ali, Abu Dhabi, Doha, Bahrain, Kuwait, Bombay, Antwerpen, Bristol, Bremerhaven, Zeebrugge, Southampton, Halifax, New York, Brunswick, Charleston, Port Elizabeth, Durban, Fremantle, Melbourne, Port Kembla, Brisbane
<b>Pakistán-India-Sri Lanka-Bangladesh</b>			
101	CMA CGM	CMA CGM IBERICA S.A.U.	Marsaxlokk, La Spezia, Genoa, Valencia, Barcelona, Fos, Genoa, Marsaxlokk, Damietta, Aqaba, Jeddah, Hamad, Jebel Ali, Karachi, Mumbai-Nhava Sheva, Mundra, Jeddah, Marsaxlokk
101	COSCO CONTAINER LINES (COSCON)	COSCO SHIPPING LINES SPAIN SA	Marsaxlokk, La Spezia, Genoa, Valencia, Barcelona, Fos, Genoa, Marsaxlokk, Damietta, Aqaba, Jeddah, Hamad, Jebel Ali, Karachi, Mumbai-Nhava Sheva, Mundra, Jeddah, Marsaxlokk
101	HAPAG-LLOYD,A.G.	HAPAG-LLOYD SPAIN S.L.	Marsaxlokk, La Spezia, Genoa, Valencia, Barcelona, Fos, Genoa, Marsaxlokk, Damietta, Aqaba, Jeddah, Hamad, Jebel Ali, Karachi, Mumbai-Nhava Sheva, Mundra, Jeddah, Marsaxlokk
101	OOCL	ORIENT OVERSEAS CONTAINER LINE (SPAIN)	Marsaxlokk, La Spezia, Genoa, Valencia, Barcelona, Fos, Genoa, Marsaxlokk, Damietta, Aqaba, Jeddah, Hamad, Jebel Ali, Karachi, Mumbai-Nhava Sheva, Mundra, Jeddah, Marsaxlokk
111	EUKOR CAR CARRIERS INC	BERGE MARITIMA S.L.	Barcelona, Aqaba, Jeddah, Sohar, Jebel Ali, Abu Dhabi, Doha, Bahrain, Kuwait, Bombay, Antwerpen, Bristol, Bremerhaven, Zeebrugge, Southampton, Halifax, New York, Brunswick, Charleston, Port Elizabeth, Durban, Fremantle, Melbourne, Port Kembla, Brisbane
111	WALLENIUS WILHEMSEN	AGENCIA MARITIMA ESPAÑOLA EVGE, S.A.	Barcelona, Aqaba, Jeddah, Sohar, Jebel Ali, Abu Dhabi, Doha, Bahrain, Kuwait, Bombay, Antwerpen, Bristol, Bremerhaven, Zeebrugge, Southampton, Halifax, New York, Brunswick, Charleston, Port Elizabeth, Durban, Fremantle, Melbourne, Port Kembla, Brisbane
120	MEDITERRANEAN SHIPPING CO	MEDITERRANEAN SHIPPING	Gioia Tauro, Civitavecchia, La Spezia, Fos, Valencia, Sines, Caucedo (1/2), Cristobal, Balboa (PSA Rodman), Manzanillo (Mex), Long Beach, Oakland, Seattle, Vancouver, Enseada, Barcelona, Felixstowe, Rotterdam, Hamburg, Antwerp, Rotterdam, King Abdullah, Colombo, Mumbai-Nhava Sheva, Mundra, Le Havre, Izmir, Gemlik, Gebze, Tekirdag, Genoa, Sines, Montreal, Liverpool, Castellon



## 7.2. Áreas geográficas

LÍNEA	ARMADOR	CONSIGNATARIO	1	2	3	4	5	6	7	8	9	10	11	12	13	14	15	16	17	18	19	20	PUERTOS
5	FLOTA SUARDIAZ	VAPORES SUARDIAZ BARCELONA S.A.	x																				Barcelona, Las Palmas, Sta. Cruz de Tenerife, Barcelona
7	HAPAG-LLOYD,A.G.	HAPAG-LLOYD SPAIN S.L.		x	x							x						x					Livorno, Genoa, Barcelona, Valencia, Cartagena (Col), Kingston, Vera Cruz, Altamira, Houston, New Orleans, Caucedo, Algeciras, Valencia, Livorno
7	ZIM INTEGRATED SHIPPING SERV.	A.PEREZ Y CIA S.L.		x	x							x						x					Livorno, Genoa, Barcelona, Valencia, Cartagena (Col), Kingston, Vera Cruz, Altamira, Houston, New Orleans, Caucedo, Algeciras, Valencia, Livorno
14	HAPAG-LLOYD,A.G.	HAPAG-LLOYD SPAIN S.L.			x	x													x				Ashdod, Haifa, Izmir, Piraeus, Livorno, Barcelona, Valencia, Halifax, New York, Savannah, Norfolk (Va), Valencia, Tarragona, Mersin, Ashdod
14	OCEAN NETWORK EXPRESS PTE LTD	OCEAN NETWORK EXPRESS			x	x														x			Ashdod, Haifa, Izmir, Piraeus, Livorno, Barcelona, Valencia, Halifax, New York, Savannah, Norfolk (Va), Valencia, Tarragona, Mersin, Ashdod
14	YANG MING LINE	YANG MING (SPAIN), S.L.			x	x														x			Ashdod, Haifa, Izmir, Piraeus, Livorno, Barcelona, Valencia, Halifax, New York, Savannah, Norfolk (Va), Valencia, Tarragona, Mersin, Ashdod
14	ZIM INTEGRATED SHIPPING SERV.	A.PEREZ Y CIA S.L.			x	x														x			Ashdod, Haifa, Izmir, Piraeus, Livorno, Barcelona, Valencia, Halifax, New York, Savannah, Norfolk (Va), Valencia, Tarragona, Mersin, Ashdod
18	HAPAG-LLOYD,A.G.	HAPAG-LLOYD SPAIN S.L.		x					x					x		x	x						Barcelona, Valencia, Tangier, Genoa, Damietta, Jeddah, Singapore, Hong Kong, Qingdao, Busan, Shanghai, Ningbo, Shekou, Singapore, Jeddah, Damietta, Barcelona
18	OCEAN NETWORK EXPRESS PTE LTD	OCEAN NETWORK EXPRESS		x					x					x		x	x						Barcelona, Valencia, Tangier, Genoa, Damietta, Jeddah, Singapore, Hong Kong, Qingdao, Busan, Shanghai, Ningbo, Shekou, Singapore, Jeddah, Damietta, Barcelona
18	YANG MING LINE	YANG MING (SPAIN), S.L.		x					x					x		x	x						Barcelona, Valencia, Tangier, Genoa, Damietta, Jeddah, Singapore, Hong Kong, Qingdao, Busan, Shanghai, Ningbo, Shekou, Singapore, Jeddah, Damietta, Barcelona
21	GRANDI NAVI VELOCI	E. ERHARDT Y CIA, S.A.		x					x														Barcelona, Sete, TangerMed, Barcelona
22	GRANDI NAVI VELOCI	E. ERHARDT Y CIA, S.A.							x														Barcelona, Nador, Barcelona
24	MTL CONTAINER LINES	BERGE MARITIMA S.L.			x				x														Barcelona, Misurata, Sfax, Casablanca, Castellón, Barcelona
25	ARKAS CONTAINER TRANSPORT SA	ARKAS SPAIN SA		x					x														Marina di Carrara, Genoa, Marseille, Barcelona (Port Nou), Castellon, Valencia (APMT), Algiers, Bejaia, Oran
25	CIE.NATIONALE ALGERIENNE DE NA	TRANSP Y CONSIG. MARITIMAS S.A.		x					x														Marina di Carrara, Genoa, Marseille, Barcelona (Port Nou), Castellon, Valencia (APMT), Algiers, Bejaia, Oran
29	GRANDI NAVI VELOCI	E. ERHARDT Y CIA, S.A.		x					x														Barcelona, Genova, Barcelona, Tanger, Barcelona
37	HAMBURG SUD	TRANSITAINER S.A.		x					x						x								Tangier, Valencia, Livorno, Genoa, Fos, Barcelona, Valencia, Cartagena (Col) ... (Pan Canal) ... Puerto Quetzal, Manzanillo (Mex), Long Beach, Oakland, Seattle, Vancouver, Oakland, Long Beach, Manzanillo (Mex) ... (Pan Canal) ... Manzanillo (Pan), Cartagena (Col), Tangier
37	HAPAG-LLOYD,A.G.	HAPAG-LLOYD SPAIN S.L.		x					x						x								Tangier, Valencia, Livorno, Genoa, Fos, Barcelona, Valencia, Cartagena (Col) ... (Pan Canal) ... Puerto Quetzal, Manzanillo (Mex), Long Beach, Oakland, Seattle, Vancouver, Oakland, Long Beach, Manzanillo (Mex) ... (Pan Canal) ... Manzanillo (Pan), Cartagena (Col), Tangier
37	ZIM INTEGRATED SHIPPING SERV.	A.PEREZ Y CIA S.L.		x					x						x								Tangier, Valencia, Livorno, Genoa, Fos, Barcelona, Valencia, Cartagena (Col) ... (Pan Canal) ... Puerto Quetzal, Manzanillo (Mex), Long Beach, Oakland, Seattle, Vancouver, Oakland, Long Beach, Manzanillo (Mex) ... (Pan Canal) ... Manzanillo (Pan), Cartagena (Col), Tangier
39	NEPTUNE LINES SHIPPING	NEPTUNE BARCELONA S.A.		x	x				x														Barcelona, Málaga, Vigo, Casablanca, Tangier, La Goulette Nord, Piraeus, Derince, Novorossiysk, Chornomorsk, Constanta, Gemlik, Sete, Tarragona, Sagunto, Piraeus, Civitavecchia, Livorno, Marseille, Fos, Mostaganem, Valencia
43	HOEGH AUTOLINERS AS	MARITIMA DEL MEDITERRANEO S.A.		x					x					x	x	x	x						Barcelona, Livorno, Civitavecchia, Setubal, Newcastle, Bremen, Bremerhaven, Southampton, Le Havre, Durban, Jeddah, Muscat, Kuwait, Bahrain, Abu Dhabi, Singapore, Hong Kong, Taichung, Keelung, Toyohashi, Hitachi, Yokosuka, Chiba, Yokohama
43	MITSUMI OSK LINES LTD	TRANSP Y CONSIG. MARITIMAS S.A.		x					x					x	x	x	x						Barcelona, Livorno, Civitavecchia, Setubal, Newcastle, Bremen, Bremerhaven, Southampton, Le Havre, Durban, Jeddah, Muscat, Kuwait, Bahrain, Abu Dhabi, Singapore, Hong Kong, Taichung, Keelung, Toyohashi, Hitachi, Yokosuka, Chiba, Yokohama
43	NISSAN MOTOR CARRIER CO.LT	MARITIMA DEL MEDITERRANEO S.A.		x					x					x	x	x	x						Barcelona, Livorno, Civitavecchia, Setubal, Newcastle, Bremen, Bremerhaven, Southampton, Le Havre, Durban, Jeddah, Muscat, Kuwait, Bahrain, Abu Dhabi, Singapore, Hong Kong, Taichung, Keelung, Toyohashi, Hitachi, Yokosuka, Chiba, Yokohama
45	BORCHARD LINES	MARITIMA DEL MEDITERRANEO S.A.		x	x				x														Barcelona, Marseille, Genoa, Piraeus, Istanbul-Ambarli, Istanbul-Yilport (Gebze), Aliaga (Nemrut Bay - Nempot), Castellon, Casablanca, Limassol, Ashdod, Mersin, Haifa, Alexandria, Salerno
46	MEDITERRANEAN SHIPPING CO	MEDITERRANEAN SHIPPING							x														Valencia, Cartagena (Spain) (on some sailings), Melilla, Nador, Casablanca, Barcelona, Valencia
46	WEC LINES ESPANA, S.L.U.	WEC LINES ESPAÑA, S.L.U.							x														Valencia, Cartagena (Spain) (on some sailings), Melilla, Nador, Casablanca, Barcelona, Valencia
48	MAGHREB CONTAINER INTERNACIONAL, SL	BERGE MARITIMA S.L.							x														Barcelona, Castellón, Alicante, Orán, Castellón, Algiers, Alicante, Castellón, Barcelona
49	COTUNAV	RÓMEU Y CIA S.A.							x														Barcelona, Tunis, Barcelona
53	WHITE LINE SHIPPING	LINEAS REGULARES S.L.							x														Barcelona, Alger, Valencia, Barcelona
57	MEDITERRANEAN SHIPPING CO	MEDITERRANEAN SHIPPING		x	x				x														Barcelona, Alger, Annaba, Bejaia, Orán, Skikda, Valencia, Casablanca, Piraeus, Tekirdag, Ambarli, Gebze, Gemlik, Izmir, Aliaga, Mersin, La Spezia, Fos, Castellón, Valencia, Gioia Tauro, Piraeus, Iskenderun



LÍNEA	ARMADOR	CONSIGNATARI	1	2	3	4	5	6	7	8	9	10	11	12	13	14	15	16	17	18	19	20	PORTS
62	GRIMALDI EUROMED SPA	GRIMALDI LOGISTICA ESPAÑA, S.L.		x																			Barcelona, Livorno, Savona, Porto Torres
85	IGNAZIO MESSINA AND CO., SPA	BERGE MARITIMA S.L.		x											x	x				x			Barcelona, Genoa, Napoli, Alexandria, Mersin, Port Said, Jeddah, Djibouti, Mombasa, Dar es Salaam, Durban, Maputo, Dar es Salaam, Mombasa, Jeddah, Barcelona
87	FLOTA SUARDIAZ	VAPORES SUARDIAZ BARCELONA S.A.		x				x															Barcelona, Marseille, Mostaganem, Alger, Barcelona
88	EURO MARINE LOGISTICS NV	TRANSP Y CONSIG. MARITIMAS S.A.		x	x			x							x								Barcelona, TangierMed, Le Havre, Zeebrugge, Sheerness, Newcastle, Amsterdam, Tangier, Livorno, Piraeus, Derince, Gemlik, Setúbal, Santander, Grimsby, Tyne
94	GRIMALDI EUROMED SPA	GRIMALDI LOGISTICA ESPAÑA, S.L.		x				x															Barcelona, Savona, Barcelona, TangerMed, Barcelona
97	CMA CGM	CMA CGM IBERICA S.A.U.		x	x					x													Marsaxlokk, Genoa, Barcelona, Valencia-Noatum, Tangier, Salvador, Santos, Paranagua, Itapoa, Rio Grande, Itapoa, Itajai, Santos, Sepetiba (Itaguaí), Tangier, Marsaxlokk
97	HAMBURG SUD	TRANSITAINER S.A.		x	x					x													Marsaxlokk, Genoa, Barcelona, Valencia-Noatum, Tangier, Salvador, Santos, Paranagua, Itapoa, Rio Grande, Itapoa, Itajai, Santos, Sepetiba (Itaguaí), Tangier, Marsaxlokk
97	MAERSK LINE/A.P. MOLLER	MARITIMA DEL MEDITERRANEO S.A.		x	x					x													Marsaxlokk, Genoa, Barcelona, Valencia-Noatum, Tangier, Salvador, Santos, Paranagua, Itapoa, Rio Grande, Itapoa, Itajai, Santos, Sepetiba (Itaguaí), Tangier, Marsaxlokk
101	CMA CGM	CMA CGM IBERICA S.A.U.		x	x										x	x						x	Marsaxlokk, La Spezia, Genoa, Valencia, Barcelona, Fos, Genoa, Marsaxlokk, Damietta, Aqaba, Jeddah, Hamad, Jebel Ali, Karachi, Mumbai-Nhava Sheva, Mundra, Jeddah, Marsaxlokk
101	COSCO CONTAINER LINES (COSCON)	COSCO SHIPPING LINES SPAIN SA		x	x										x	x						x	Marsaxlokk, La Spezia, Genoa, Valencia, Barcelona, Fos, Genoa, Marsaxlokk, Damietta, Aqaba, Jeddah, Hamad, Jebel Ali, Karachi, Mumbai-Nhava Sheva, Mundra, Jeddah, Marsaxlokk
101	HAPAG-LLOYD,A.G.	HAPAG-LLOYD SPAIN S.L.		x	x										x	x						x	Marsaxlokk, La Spezia, Genoa, Valencia, Barcelona, Fos, Genoa, Marsaxlokk, Damietta, Aqaba, Jeddah, Hamad, Jebel Ali, Karachi, Mumbai-Nhava Sheva, Mundra, Jeddah, Marsaxlokk
101	OOCL	ORIENT OVERSEAS CONTAINER LINE (SPAIN)		x	x										x	x						x	Marsaxlokk, La Spezia, Genoa, Valencia, Barcelona, Fos, Genoa, Marsaxlokk, Damietta, Aqaba, Jeddah, Hamad, Jebel Ali, Karachi, Mumbai-Nhava Sheva, Mundra, Jeddah, Marsaxlokk
103	HAMBURG SUD	TRANSITAINER S.A.		x	x	x				x				x	x	x	x	x	x				Beirut, La Spezia, Genoa, Fos, Valencia, Barcelona, King Abdullah, Salalah, Abu Dhabi (Mina Khalifa), Jebel Ali, Singapore, Shanghai, Ningbo, Xiamen, Yantian, Gioia Tauro, Port Said East, Qingdao, Busan, Nansha, Naples, Algeciras (APMT), Sines, Freeport (Bah), Miami, Vera Cruz, Altamira, Houston, New Orleans
103	HYUNDAI MERCHANT MAR	CONSIGNACIONES MARITIMAS Y LOGISTICA, SL		x	x	x				x				x	x	x	x	x	x				Beirut, La Spezia, Genoa, Fos, Valencia, Barcelona, King Abdullah, Salalah, Abu Dhabi (Mina Khalifa), Jebel Ali, Singapore, Shanghai, Ningbo, Xiamen, Yantian, Gioia Tauro, Port Said East, Qingdao, Busan, Nansha, Naples, Algeciras (APMT), Sines, Freeport (Bah), Miami, Vera Cruz, Altamira, Houston, New Orleans
103	MAERSK LINE/A.P. MOLLER	MARITIMA DEL MEDITERRANEO S.A.		x	x	x				x				x	x	x	x	x	x				Beirut, La Spezia, Genoa, Fos, Valencia, Barcelona, King Abdullah, Salalah, Abu Dhabi (Mina Khalifa), Jebel Ali, Singapore, Shanghai, Ningbo, Xiamen, Yantian, Gioia Tauro, Port Said East, Qingdao, Busan, Nansha, Naples, Algeciras (APMT), Sines, Freeport (Bah), Miami, Vera Cruz, Altamira, Houston, New Orleans
103	MEDITERRANEAN SHIPPING CO	MEDITERRANEAN SHIPPING		x	x	x				x				x	x	x	x	x	x				Beirut, La Spezia, Genoa, Fos, Valencia, Barcelona, King Abdullah, Salalah, Abu Dhabi (Mina Khalifa), Jebel Ali, Singapore, Shanghai, Ningbo, Xiamen, Yantian, Gioia Tauro, Port Said East, Qingdao, Busan, Nansha, Naples, Algeciras (APMT), Sines, Freeport (Bah), Miami, Vera Cruz, Altamira, Houston, New Orleans
105	K LINE	AGENCIA MARITIMA CONDEMINAS, S.A.					x							x	x							x	Barcelona, Bremerhaven, Zeebrugge, Southampton, Jacksonville, Galveston, Veracruz, Altamira, Davisville, Newark, Barcelona
111	EUKOR CAR CARRIERS INC	BERGE MARITIMA S.L.					x								x	x	x			x	x	x	Barcelona, Aqaba, Jeddah, Sohar, Jebel Ali, Abu Dhabi, Doha, Bahrain, Kuwait, Bombay, Antwerpen, Bristol, Bremerhaven, Zeebrugge, Southampton, Halifax, New York, Brunswick, Charleston, Port Elizabeth, Durban, Fremantle, Melbourne, Port Kembla, Brisbane
111	WALLENUS WILHEMSEN	AGENCIA MARITIMA ESPAÑOLA EVGE, S.A.					x								x	x	x			x	x	x	Barcelona, Aqaba, Jeddah, Sohar, Jebel Ali, Abu Dhabi, Doha, Bahrain, Kuwait, Bombay, Antwerpen, Bristol, Bremerhaven, Zeebrugge, Southampton, Halifax, New York, Brunswick, Charleston, Port Elizabeth, Durban, Fremantle, Melbourne, Port Kembla, Brisbane
120	MEDITERRANEAN SHIPPING CO	MEDITERRANEAN SHIPPING		x	x		x								x	x						x	Gioia Tauro, Civitavecchia, La Spezia, Fos, Valencia, Sines, Caucedo (1/2), Cristobal, Balboa (PSA Rodman), Manzanillo (Mex), Long Beach, Oakland, Seattle, Vancouver, Enseada, Barcelona, Felixstowe, Rotterdam, Hamburg, Antwerp, Rotterdam, King Abdullah, Colombo, Mumbai-Nhava Sheva, Mundra, Le Havre, Izmir, Gemlik, Gebze, Tekirdag, Genoa, Sines, Montreal, Liverpool, Castellon
131	ARKAS CONTAINER TRANSPORT SA	ARKAS SPAIN SA			x					x													Yarimca-Korfezi (DPW), Istanbul-Ambarli (Marport + Kumport), Burgas, Constantza (DPW-CSCT + SOCEP), Istanbul-Ambarli (Kumport + Marport), Gemlik (Borusan), Tangier, Casablanca, Barcelona, Piraeus, Gemlik (Borusan), Yarimca-Korfezi (DPW)
131	HAPAG-LLOYD,A.G.	HAPAG-LLOYD SPAIN S.L.			x					x													Yarimca-Korfezi (DPW), Istanbul-Ambarli (Marport + Kumport), Burgas, Constantza (DPW-CSCT + SOCEP), Istanbul-Ambarli (Kumport + Marport), Gemlik (Borusan), Tangier, Casablanca, Barcelona, Piraeus, Gemlik (Borusan), Yarimca-Korfezi (DPW)
141	FLOTA SUARDIAZ	VAPORES SUARDIAZ BARCELONA S.A.														x							Barcelona, Emden, Sheerness, Zeebrugge, Vigo, Casablanca, Barcelona
150	NYK LINES	COMBALLIA AGENCIA MARITIMA S.A.		x	x					x					x	x	x						Barcelona, Savona, Piraeus, El Suweis, Jeddah, Sohar, Jebel Ali, Abu Dhabi, Doha, Bahrain, Damman, Kuwait, Mundra, Singapore, Ambers, Bremerhaven, Southampton, Setúbal, Barcelona

LÍNEA	ARMADOR	CONSIGNATARI	1	2	3	4	5	6	7	8	9	10	11	12	13	14	15	16	17	18	19	20	PORTS
151	ARKAS CONTAINER TRANSPORT SA	ARKAS SPAIN S A	x																				Barcelona, Valencia, Sta. Cruz de Tenerife, Las Palmas, Sta. Cruz de Tenerife, Sta. Cruz de la Palma, Alicante, Valencia, Barcelona
151	BOLUDA LINES	BOLUDA LINES S.A.	x																				Barcelona, Valencia, Sta. Cruz de Tenerife, Las Palmas, Sta. Cruz de Tenerife, Sta. Cruz de la Palma, Alicante, Valencia, Barcelona
151	CMA CGM	CMA CGM IBERICA S.A.U.	x																				Barcelona, Valencia, Sta. Cruz de Tenerife, Las Palmas, Sta. Cruz de Tenerife, Sta. Cruz de la Palma, Alicante, Valencia, Barcelona
151	CONTENOSA S.A.	CONTENOSA	x																				Barcelona, Valencia, Sta. Cruz de Tenerife, Las Palmas, Sta. Cruz de Tenerife, Sta. Cruz de la Palma, Alicante, Valencia, Barcelona
151	HAPAG-LLOYD,A.G.	HAPAG-LLOYD SPAIN S.L.	x																				Barcelona, Valencia, Sta. Cruz de Tenerife, Las Palmas, Sta. Cruz de Tenerife, Sta. Cruz de la Palma, Alicante, Valencia, Barcelona
151	MARGUISA SHIPPING LINES SLU	CONSIGNACIONES MARITIMAS Y LOGISTICA, SL	x																				Barcelona, Valencia, Sta. Cruz de Tenerife, Las Palmas, Sta. Cruz de Tenerife, Sta. Cruz de la Palma, Alicante, Valencia, Barcelona
180	AKKON LINES	BERGE MARITIMA S.L.						x															Barcelona, Alger, Annaba, Valencia, Castellón, Barcelona
197	GRIMALDI EUROMED SPA	GRIMALDI LOGISTICA ESPAÑA, S.L.	x	x										x									Barcelona, Valencia, Southampton, Flushing, Emden, Le Havre, Amberes, Portbury, Gemlik, Yenikoy, Salerno, Livorno, Savona, Fos, Barcelona
205	ARKAS CONTAINER TRANSPORT SA	ARKAS SPAIN S A	x																				Barcelona, Sagunto, Alicante, Sta. Cruz de Tenerife, Las Palmas, Arrecife de Lanzarote, Alicante, Sagunto, Barcelona
205	NISA (NAVIM-PORT-INTERNA.S.A.)	SOLUCIONES INTEGRALLES MARIT.	x																				Barcelona, Sagunto, Alicante, Sta. Cruz de Tenerife, Las Palmas, Arrecife de Lanzarote, Alicante, Sagunto, Barcelona
213	X-PRESS CONTAINER LINE (UK)LTD	A.PEREZ Y CIA S.L.	x					x						x									Barcelona, Algeciras, Casablanca, TangerMed, Vigo, Leixoes, Lisboa, Valencia, Livorno, Genoa, Marseille
217	CMA CGM	CMA CGM IBERICA S.A.U.	x																				Algeciras (TTI), Marsaxlokk, Livorno, Genoa, Marseille, Barcelona, Valencia, Pointe Pitre, Fort de France, Caudedo, Cartagena (Col), Houston, Vera Cruz, Manzanillo (Pan), Moin (-Puerto Limon), Algeciras (TTI)
217	MARFRET SA	AGENCIA MARITIMA ESPAÑOLA EVGE, S.A.	x																				Algeciras (TTI), Marsaxlokk, Livorno, Genoa, Marseille, Barcelona, Valencia, Pointe Pitre, Fort de France, Caudedo, Cartagena (Col), Houston, Vera Cruz, Manzanillo (Pan), Moin (-Puerto Limon), Algeciras (TTI)
221	ARCELORMITTAL ITALIA S.P.A	INTRAMEDITERRANEO S.A.	x	x																			Thessaloniki, Taranto, Genoa, Porto Nogaro, Barcelona
222	CMA CGM	CMA CGM IBERICA S.A.U.	x					x															Marseille, Barcelona, Valencia, Tangier, Algeciras (TTI), Casablanca, Agadir, Algeciras (TTI), Marseille
226	MELFI MARINE CORP. S.A	OCIDENAVE ESPAÑA S.L.	x											x									Livorno, Genoa, Barcelona, Valencia, Lisbon, Halifax, Mariel (Havana), Livorno
233	ARKAS CONTAINER TRANSPORT SA	ARKAS SPAIN S A	x	x				x															Valencia, Castellon, Barcelona, Fos, Piraeus, Istanbul-Ambarli, Yarimca-Korfezi, Gemlik, Aliaga (Nemrut Bay), Tangier, Skikda, Annaba, Bejaia, Algeciras, Alexandria, Mersin, Haifa, Casablanca, Valencia, Genoa, Beirut, Lattakia, Iskenderun, Izmir-Aliaga, Algiers, La Spezia
233	CMA CGM	CMA CGM IBERICA S.A.U.	x	x				x															Valencia, Castellon, Barcelona, Fos, Piraeus, Istanbul-Ambarli, Yarimca-Korfezi, Gemlik, Aliaga (Nemrut Bay), Tangier, Skikda, Annaba, Bejaia, Algeciras, Alexandria, Mersin, Haifa, Casablanca, Valencia, Genoa, Beirut, Lattakia, Iskenderun, Izmir-Aliaga, Algiers, La Spezia
233	HAPAG-LLOYD,A.G.	HAPAG-LLOYD SPAIN S.L.	x	x				x															Valencia, Castellon, Barcelona, Fos, Piraeus, Istanbul-Ambarli, Yarimca-Korfezi, Gemlik, Aliaga (Nemrut Bay), Tangier, Skikda, Annaba, Bejaia, Algeciras, Alexandria, Mersin, Haifa, Casablanca, Valencia, Genoa, Beirut, Lattakia, Iskenderun, Izmir-Aliaga, Algiers, La Spezia
233	SEAGO LINE A/S	MARITIMA DEL MEDITERRANEO S.A.	x	x				x															Valencia, Castellon, Barcelona, Fos, Piraeus, Istanbul-Ambarli, Yarimca-Korfezi, Gemlik, Aliaga (Nemrut Bay), Tangier, Skikda, Annaba, Bejaia, Algeciras, Alexandria, Mersin, Haifa, Casablanca, Valencia, Genoa, Beirut, Lattakia, Iskenderun, Izmir-Aliaga, Algiers, La Spezia
233	TURKON CONTAINER	MARITIMA DAVILA BARCELONA S.A.	x	x				x															Valencia, Castellon, Barcelona, Fos, Piraeus, Istanbul-Ambarli, Yarimca-Korfezi, Gemlik, Aliaga (Nemrut Bay), Tangier, Skikda, Annaba, Bejaia, Algeciras, Alexandria, Mersin, Haifa, Casablanca, Valencia, Genoa, Beirut, Lattakia, Iskenderun, Izmir-Aliaga, Algiers, La Spezia
233	MAERSK LINE/A.P. MOLLER	MAERSK SPAIN S.L.U	x	x				x															Valencia, Castellon, Barcelona, Fos, Piraeus, Istanbul-Ambarli, Yarimca-Korfezi, Gemlik, Aliaga (Nemrut Bay), Tangier, Skikda, Annaba, Bejaia, Algeciras, Alexandria, Mersin, Haifa, Casablanca, Valencia, Genoa, Beirut, Lattakia, Iskenderun, Izmir-Aliaga, Algiers, La Spezia
233	YANG MING LINE	YANG MING (SPAIN), S.L.	x	x				x															Valencia, Castellon, Barcelona, Fos, Piraeus, Istanbul-Ambarli, Yarimca-Korfezi, Gemlik, Aliaga (Nemrut Bay), Tangier, Skikda, Annaba, Bejaia, Algeciras, Alexandria, Mersin, Haifa, Casablanca, Valencia, Genoa, Beirut, Lattakia, Iskenderun, Izmir-Aliaga, Algiers, La Spezia
238	HAPAG-LLOYD,A.G.	HAPAG-LLOYD SPAIN S.L.	x	x										x									Valencia, Barcelona, Genoa, Livorno, Gioia Tauro, Marsaxlokk, Valencia, Suape, Salvador, Rio de Janeiro, Santos, Paranagua, Itapoa, Montevideo, Navegantes, Santos, Rio de Janeiro, Pecem, Las Palmas, Valencia
238	MEDITERRANEAN SHIPPING CO	MEDITERRANEAN SHIPPING	x	x										x									Valencia, Barcelona, Genoa, Livorno, Gioia Tauro, Marsaxlokk, Valencia, Suape, Salvador, Rio de Janeiro, Santos, Paranagua, Itapoa, Montevideo, Navegantes, Santos, Rio de Janeiro, Pecem, Las Palmas, Valencia
238	ZIM INTEGRATED SHIPPING SERV.	A.PEREZ Y CIA S.L.	x	x										x									Valencia, Barcelona, Genoa, Livorno, Gioia Tauro, Marsaxlokk, Valencia, Suape, Salvador, Rio de Janeiro, Santos, Paranagua, Itapoa, Montevideo, Navegantes, Santos, Rio de Janeiro, Pecem, Las Palmas, Valencia
240	A.P.L. (AMERICAN PRES. LINE)	AMERICAN PRES. LINES LTD (ESPAÑA)	x	x										x									Marsaxlokk, Valencia, Barcelona, Fos, Genoa, Marsaxlokk, Beirut, Jeddah, Jebel Ali, Port Kelang, Xiamen, Qingdao, Busan, Shanghai, Ningbo, Nansha, Yantian, Singapore, Marsaxlokk

LÍNEA	ARMADOR	CONSIGNATARI	1	2	3	4	5	6	7	8	9	10	11	12	13	14	15	16	17	18	19	20	PORTS
240	CMA CGM	CMA CGM IBERICA S.A.U.	x	x					x					x		x	x						Marsaxlokk, Valencia, Barcelona, Fos, Genoa, Marsaxlokk, Beirut, Jeddah, Jebel Ali, Port Kelang, Xiamen, Qingdao, Busan, Shanghai, Ningbo, Nansha, Yantian, Singapore, Marsaxlokk
240	COSCO CONTAINER LINES (COSCON)	COSCO SHIPPING LINES SPAIN SA	x	x					x					x		x	x						Marsaxlokk, Valencia, Barcelona, Fos, Genoa, Marsaxlokk, Beirut, Jeddah, Jebel Ali, Port Kelang, Xiamen, Qingdao, Busan, Shanghai, Ningbo, Nansha, Yantian, Singapore, Marsaxlokk
240	EVERGREEN MARINE CORPORATION	EVERGREEN SHIPPING SPAIN S.L.	x	x					x					x		x	x						Marsaxlokk, Valencia, Barcelona, Fos, Genoa, Marsaxlokk, Beirut, Jeddah, Jebel Ali, Port Kelang, Xiamen, Qingdao, Busan, Shanghai, Ningbo, Nansha, Yantian, Singapore, Marsaxlokk
240	OOCL	TRANSITAINER S.A.	x	x					x					x		x	x						Marsaxlokk, Valencia, Barcelona, Fos, Genoa, Marsaxlokk, Beirut, Jeddah, Jebel Ali, Port Kelang, Xiamen, Qingdao, Busan, Shanghai, Ningbo, Nansha, Yantian, Singapore, Marsaxlokk
251	A.P.L. (AMERICAN PRES. LINE)	AMERICAN PRES. LINES LTD (ESPAÑA)	x	x	x																		Algeciras (TTI), Fos, Genoa, La Spezia, Barcelona, Valencia, New York, Norfolk, Savannah, Miami, Algeciras
251	CMA CGM	CMA CGM IBERICA S.A.U.	x	x	x																		Algeciras (TTI), Fos, Genoa, La Spezia, Barcelona, Valencia, New York, Norfolk, Savannah, Miami, Algeciras
251	COSCO CONTAINER LINES (COSCON)	COSCO SHIPPING LINES SPAIN SA	x	x	x																		Algeciras (TTI), Fos, Genoa, La Spezia, Barcelona, Valencia, New York, Norfolk, Savannah, Miami, Algeciras
251	HAPAG-LLOYD, A.G.	HAPAG-LLOYD SPAIN S.L.	x	x	x																		Algeciras (TTI), Fos, Genoa, La Spezia, Barcelona, Valencia, New York, Norfolk, Savannah, Miami, Algeciras
251	OCEAN NETWORK EXPRESS PTE LTD	OCEAN NETWORK EXPRESS	x	x	x																		Algeciras (TTI), Fos, Genoa, La Spezia, Barcelona, Valencia, New York, Norfolk, Savannah, Miami, Algeciras
251	OOCL	TRANSITAINER S.A.	x	x	x																		Algeciras (TTI), Fos, Genoa, La Spezia, Barcelona, Valencia, New York, Norfolk, Savannah, Miami, Algeciras
251	YANG MING LINE	YANG MING (SPAIN), S.L.	x	x	x																		Algeciras (TTI), Fos, Genoa, La Spezia, Barcelona, Valencia, New York, Norfolk, Savannah, Miami, Algeciras
251	ZIM INTEGRATED SHIPPING SERV.	A.PEREZ Y CIA S.L.	x	x	x																		Algeciras (TTI), Fos, Genoa, La Spezia, Barcelona, Valencia, New York, Norfolk, Savannah, Miami, Algeciras
307	COMPANIA TRASMEDITERRANEA	COMPANIA TRASMEDITERRANEA S.A.	x																				Barcelona, Ibiza, Barcelona
315	EUROLINEAS MARITIMAS S.A	EUROLINEAS MARITIMAS, S.A. (BALEARIA)	x																				Barcelona, Palma de Mallorca, Barcelona
318	GRIMALDI EUROMED SPA	GRIMALDI LOGISTICA ESPAÑA, S.L.	x																				Barcelona, Porto Torres, Civitavecchia, Porto Torres, Barcelona
320	COMPANIA TRASMEDITERRANEA	COMPANIA TRASMEDITERRANEA S.A.	x																				Barcelona, Mahon, Palma de Mallorca, Barcelona
322	COMPANIA TRASMEDITERRANEA	COMPANIA TRASMEDITERRANEA S.A.	x																				Barcelona, Palma de Mallorca, Barcelona
325	EUROLINEAS MARITIMAS S.A	EUROLINEAS MARITIMAS, S.A. (BALEARIA)	x																				Barcelona, Ciutadella, Alcudia, Ciutadella, Barcelona
329	EUROLINEAS MARITIMAS S.A	EUROLINEAS MARITIMAS, S.A. (BALEARIA)	x																				Barcelona, Ibiza, Barcelona
330	COMPANIA TRASMEDITERRANEA	COMPANIA TRASMEDITERRANEA S.A.	x																				Barcelona, Palma de Mallorca, Barcelona
338	IGNAZIO MESSINA AND CO., SPA	BERGE MARITIMA S.L.	x	x																			Barcelona, Genoa, Barcelona, Alicante, Sta. Cruz de Tenerife, Las Palmas, Arrecife de Lanzarote, Fuerteventura, Las Palmas, Sta. Cruz de Tenerife, Alicante, Barcelona
338	JSV	BERGE MARITIMA S.L.	x	x																			Barcelona, Genoa, Barcelona, Alicante, Sta. Cruz de Tenerife, Las Palmas, Arrecife de Lanzarote, Fuerteventura, Las Palmas, Sta. Cruz de Tenerife, Alicante, Barcelona
340	COMPANIA TRASMEDITERRANEA	COMPANIA TRASMEDITERRANEA S.A.	x																				Barcelona, Ciutadella, Alcudia, Ciutadella, Barcelona
350	MEDITERRANEAN SHIPPING CO	MEDITERRANEAN SHIPPING	x																				Barcelona, Valencia, Las Palmas, Sta. Cruz de Tenerife, Puerto del Rosario, Arrecife de Lanzarote, Cádiz, Valencia, Tarragona, Barcelona
350	WEC LINES ESPANA, S.L.U.	WEC LINES ESPAÑA, S.L.U.	x																				Barcelona, Valencia, Las Palmas, Sta. Cruz de Tenerife, Puerto del Rosario, Arrecife de Lanzarote, Cádiz, Valencia, Tarragona, Barcelona

### 7.3. Descripción de las áreas geográficas

1.- España
2.- Italia/Francia (Mediterráneo)
3.- Mediterráneo Oriental / Mar Negro / Caspio / Próximo Oriente
4.- Norteamérica (EUA) Atlántico
5.- Norteamérica (EUA) Pacífico
6.- África del Norte
7.- Extremo Oriente y Japón
8.- Sudamérica (Atlántico)
9.- Sudamérica (Pacífico)
10.- África Occidental
11.- Golfo de México (México y EUA)
12.- Sudeste Asiático
13.- Europa (Atlántico)
14.- Mar Rojo
15.- Golfo Pérsico/Mar Árabe
16.- Centro América y Caribe
17.- Canadá (Atlántico) y Grandes Lagos
18.- África del Sur y del Este/ Océano Índico
19.- Australia y Nueva Zelanda/ Islas del Pacífico
20.- Pakistán/India/Sri Lanka/Bangladesh



## Port de Barcelona

### **Dirección y coordinación**

Autoridad Portuaria de Barcelona  
World Trade Center Barcelona  
Edificio Est  
Muelle de Barcelona, s/n  
08039 Barcelona  
T. 93 306 88 00  
[www.portdebarcelona.cat](http://www.portdebarcelona.cat)

### **Producción y diseño gráfico**

Departamento de Relaciones Institucionales y Comunicación