

MINISTERIO DE OBRAS PUBLICAS

DIRECCION GENERAL DE PUERTOS Y SEÑALES MARITIMAS

MEMORIA ANUAL DEL PUERTO

DE

BARCELONA

AÑO 1966

MEMORIA ANUAL DEL PUERTO

Año 1966

INDICE

	<u>Páginas</u>
1. TEXTO	4
2. CARACTERISTICAS TECNICAS DEL PUERTO	7
2.1. CONDICIONES GENERALES	7
2.1.2. Situación	7
2.1.2. Régimen de vientos	7
2.1.3. Temporales teóricos	7
2.1.4. Mareas	7
2.1.5. Entrada	7
2.1.6. Zonas de flotación (Superficies abrigadas)	7
2.2. PLANTA ESQUEMATICA DE FAROS Y BALIZAMIENTOS	8
2.3. MUELLES	10
2.3.1. Clasificación por dársenas	10
2.3.1.1. del servicio	10
2.3.1.2. de particulares	11
2.3.2. Clasificación por empleos y calados	12
2.4. DEPOSITOS	13
2.5. INSTALACIONES AL SERVICIO DEL COMERCIO Y NAVEGACION	14
2.5.1. Diques secos	14
2.5.2. Diques flotantes	14
2.5.3. Varaderos	14
2.5.4. Astilleros	14
2.5.5. Almacenes frigoríficos y fábricas de hielo	15

	<u>Páginas</u>
4.4. TRAFICO LOCAL O DE BAHIA	53
4.5. AVITUALLAMIENTO	53
4.6. PESCA	53
4.7. RESUMEN GENERAL DE TRAFICO MARITIMO	53
4.8. TRAFICO TERRESTRE	54
4.9. UTILIZACION DEL PUERTO	55
5. OBRAS Y PROYECTOS	56
5.1. OBRAS EN EJECUCION O TERMINADAS EN EL AÑO	56
5.2. PROYECTOS	59
5.2.1. Redactados en el año	59
5.2.2. Redactados en años anteriores, aprobados técnicamente	60
5.2.3. Proyectos a redactar, autorizada su redacción	61
6. MOVIMIENTO DE FONDOS	62
6.1. RESUMEN DE FONDOS PROPIOS	62
6.1.1. Recursos (Presupuesto corriente)	62
6.1.2. Obligaciones (Presupuesto corriente)	64
6.1.3. Resultado de explotación	65
6.1.4. Ingresos y pagos	66
6.2. MOVIMIENTO DE FONDOS DISTINTOS DE LOS PROPIOS	66

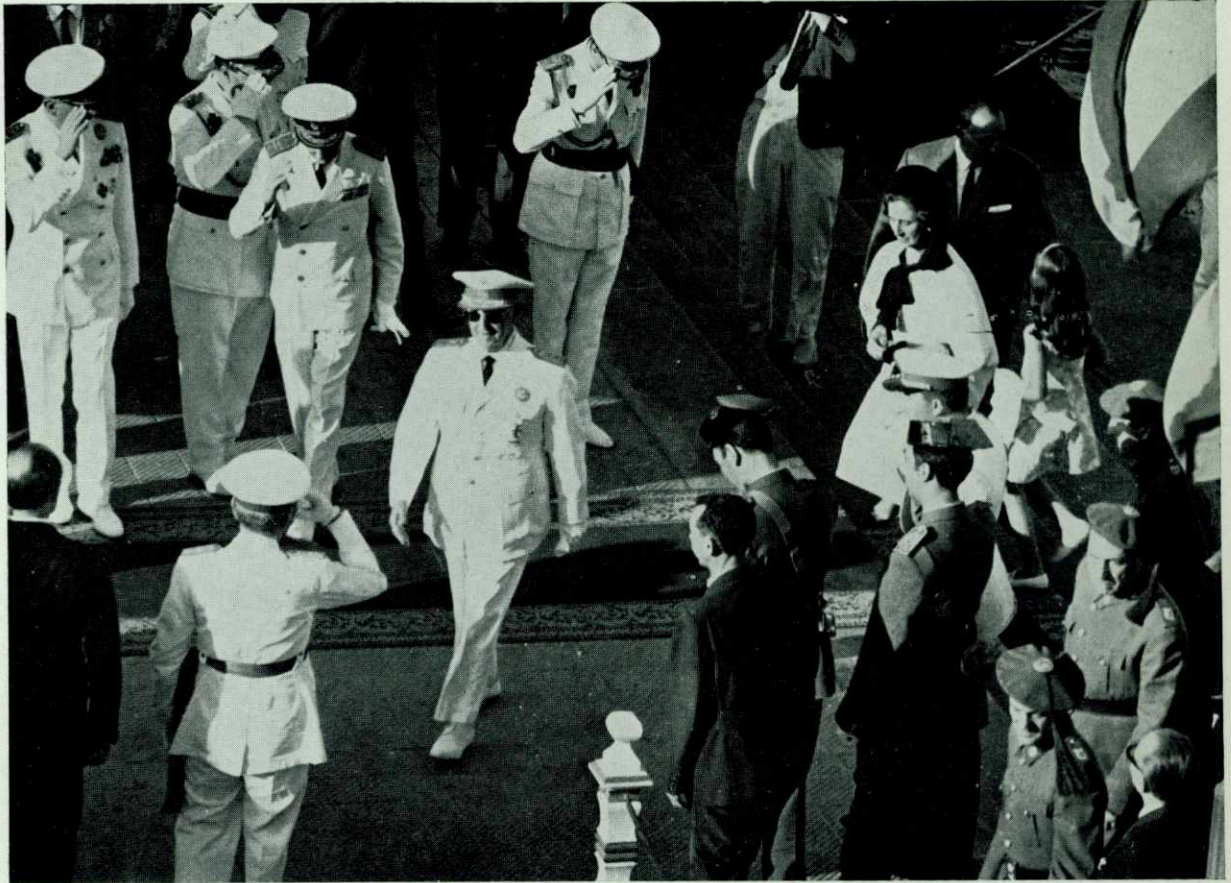

S. E. el Jefe del Estado Generalísimo Franco desembarcando en la Puerta de la Paz

1. TEXTO

ACAECIMIENTOS

El 22 de junio desembarcó en nuestro puerto, una vez más, el Jefe del Estado Generalísimo Franco, superándose si cabe, la concurrencia y entusiasmo de la población barcelonesa en el embarcadero de la Puerta de la Paz.

En aquellos días también, del 1 al 5 de julio, tuvo lugar en nuestras aguas la I Semana Naval, con concentración de prácticamente toda la flota de guerra española. El puerto se vio extraordinariamente concurrido y en sus dársenas tuvieron lugar diferentes ejercicios y demostraciones de la Flota.

El Excmo. Sr. Ministro de Obras Públicas visitó el Puerto el 2 de julio, inaugurando la Estación Marítima de Mallorca. Recibimos igualmente la visita del Excmo. Sr. Ministro del Plan de Desarrollo, y varias veces la de nuestro Subsecretario y Director General, así como del Excmo. Sr. Gobernador Civil de la Provincia. Recorrieron asimismo el Puerto varias promociones de las Escuelas de Ingenieros de Caminos, Ayudantes de O. P. y Profesores Mercantiles y Médicos de Sanidad Nacional.

Como visitantes extranjeros, tuvimos el Curso General del Economic Development Institute, la Misión Comercial del Estado de Maryland, Embajador de Austria, Misión de la Real Marina Thaiandesa, Presidente de la Comisión de Obras Públicas del Senado de los EE. UU. enviados de los puertos de Costa Rica, Jefe de Relaciones Públicas del de Buenos Aires, Vicepresidente del Consejo Municipal de París, y otras varias misiones y personalidades.

Como centro de reuniones profesionales, el Puerto se complació en acoger al Concurso Nacional de Destreza en el Oficio, del Sindicato de la Marina Mercante, al Consejo de ICHCA y patrocinó, conjuntamente con la Autoridad del Puerto de Nueva York, una reunión con exhibición de películas sobre tráfico de Containers.

TRAFICO

Aun cuando los últimos meses del año acusaron la restricción del gasto introducido en nuestra economía, el año 1966 representó la totalización de 6.960.328 Tons. de mercancías en tráfico, con un aumento de 253.556 Tons. respecto al año anterior, equivalente al 3,77 %.

El mes de mayor tráfico fue el de marzo, con 720.204 Tons., elevando la marca mensual que estaba en 661.415 Tons. en marzo del año 1965.

El embarque fue de 878.840 Tons. con 29.047 Tons. de disminución respecto al año anterior, y el desembarque 6.081.488 Tons. con aumento de 282.603 Tons.

Por lo que se refiere a la clasificación, vemos en la Memoria que la carga general ascendió a 2.465.000 toneladas con incremento del 0,36 %, los graneles sólidos a 2.093.000 Tons. con disminución del 0,48 %, y los graneles líquidos no petrolíferos a 352.000 Tons. con aumento del 41,85 %.

Por lo que se refiere a petróleos, han aumentado como era de esperar, llegando a 2.050.000 Tons. con un incremento del 15,81 %. Entre ellos, el más importante ha sido el fuel-oil con 1.246.800 Tons. Entre los graneles sólidos sigue el carbón, a pesar de haber disminuido el 22 %, sigue siendo el de tonelaje más importante, pero próximos a ser alcanzados por los cereales, que han aumentado el 25,80 %.

En la carga general no hay ninguna partida que destaque sobre las demás, salvo la de hierro, conservando así la característica de nuestro puerto, que presentando cargas tan diversas hace difícil la manipulación y ha revelado ser tan útil en los últimos años el proceso de mecanización. Esta apreciación es importante, por cuanto nos puede indicar la futura tendencia al incremento del tráfico en Containers.

El número total de buques entrados fue de 7.491 con un TRB de 24.045.211 Tons. De ellos, la bandera española ha representado el 41 %, la extranjera más importante fue la italiana con el 17,30 % y la menos numerosa la portuguesa con solamente el 0,0016 %. Los buques extranjeros han sido de treinta y ocho nacionalidades diferentes.

Finalmente, y por lo que se refiere a pasajeros, el año 1966 pasaron por el puerto 615.119, con un aumento del 7,8 % respecto al año anterior.

OBRAS

El año 1966 fue el tercero del Cuatrienio del Plan de Desarrollo y de Puertos. Durante él se termi-

naron todos los procesos preparatorios de obras aún no comenzadas (proyectos, concursos, etc.), dentro de la planificación prevista y ya en el mes de octubre había quedado por nuestra parte concluida toda esta fase previa.

En cuanto a las realizaciones, se invirtieron en obras de ampliación 305.923.565'48 pesetas, quedando prácticamente terminadas todas las obras de superestructura y modernización previstas en las planes.

Respecto a las grandes obras de infraestructura, prácticamente quedaron completadas a fin de año, a falta de pequeños detalles, la primera parte de la prolongación del Dique del Este y el Dragado general del Puerto, ambas obras con notable adelanto respecto a la previsión, pero en cambio se han desarrollado con retraso los muelles Adosado al Rompeolas y Contradique Sur, si bien esperamos poder recuperar el mismo en el plazo aún dilatado, para completar ambas obras.

Termina el año cuando están a punto de adjudicarse las últimas agrupaciones de obras del Plan del Cuatrienio, las cuales esperamos se completen en los años 1967 y 68.

EXPLOTACION

El incremento del tráfico ha obligado al Puerto a obtener rendimientos muy elevados de sus instalaciones. Sin embargo, el aumento del armamento, tanto de la Junta como de las Empresas estibadoras, las nuevas e importantísimas instalaciones especiales para graneles, y el progreso de la mecanización y racionalización de operaciones, ha hecho que éstas se hayan desarrollado con mayor fluidez que en años anteriores, y así, aun cuando como ya hemos comentado, la carga general ha aumentado grandemente, el número total de jornales por tonelada ha disminuido de nuevo, llegando a 0,090 y produciéndose en el Puerto una sensación de desahogo desconocida.

El movimiento medio de toneladas por metro de muelle comercial ha sido de 1.002 Tons. Los productos petrolíferos se han descargado a razón de 4.535 Tons./ metro, cifra modesta como corresponde a lo modesto de las instalaciones de este tipo hoy en servicio, los graneles sólidos a 1.384 Tons./metro, y la carga general a 381 Tons./metro.

El tráfico de grandes containers va aumentando y representa al final del año unos 150 mensuales.

La Aduana ha cedido a la Junta un magnífico almacén de 14.000 m.² en el que se desarrolla el servicio TIR con creciente eficacia.

INSTALACIONES PARTICULARES

El Silo para cereales y la instalación de graneles del Muelle Adosado, a los que ya nos referimos en la Memoria anterior, han funcionado en 1966 a pleno rendimiento, representando unos elementos muy eficaces para nuestro tráfico.

Al finalizar el año, está próxima la inauguración del gran frigorífico del Muelle de San Beltrán, que con sus 75.000 m.³ de capacidad, será el mayor de España.

Han comenzado con buen impulso las obras de la explanada al Sur del Contradique, en la cual se ubicará la planta de gasificación para el metano de Libia. Esta obra, que deberá entrar en servicio a fines de 1968, ha representado ya en 1966 la posibilidad de navegar por el canal de las dársenas interiores con 16 pies de calado, como consecuencia de los dragados efectuados para rellenar la explanada. Tal utilización del canal permitirá adelantar, no sólo la obra del gas de Libia, sino otras utilidades, como un nuevo desembarcadero para el butano, un muelle para Containers, etc.

SERVICIOS DE LA JUNTA

Los servicios interiores de la Junta han seguido perfeccionándose en el año 1966. Hemos comenzado la construcción del nuevo edificio de servicios médicos, que será un adelanto notable en nuestra labor social. Y está próximo a inaugurarse el nuevo comedor de personal amplio y con instalaciones muy modernas. Se han servido al personal unas 105.000 comidas durante el año. Seguimos perfeccionando los servicios de la Oficina de Información Comercial, que en el año ha orientado y examinado costes de operaciones a centenares de propietarios de mercancías transitadas por el Puerto.

MOVIMIENTO ECONOMICO

Los ingresos totales del año ascendieron a 546.991.013 pesetas, y los servicios prestados han sido valorados en 234.203.572 pesetas.

AMPLIACION DE LA ZONA DE SERVICIO

Con fecha 13-VII-1966 quedó aprobado el nuevo límite de nuestra zona de servicio, incorporando a ella los terrenos adquiridos al Consorcio de la Zona Franca, con una extensión de 213 hectáreas.

Consecuencia de esta aprobación fue la firma del Convenio económico con dicho Consorcio, el cual regula la modalidad del pago de los citados terrenos.

PRESTAMO DEL BANCO MUNDIAL

Las obras objeto de este préstamo se han desarrollado con casi absoluta normalidad. Hemos recibido varias visitas de los expertos del Banco, para comprobar el desarrollo de las mismas y de nuestra organización en cuanto al cumplimiento de los acuerdos hechos por el Gobierno con el BIRF.

TARIFAS

Durante el año 1966 estudiamos y presentamos una propuesta de nuevas tarifas para nuestros servicios, ajustadas y en cumplimiento de lo ordenado por la Ley de Régimen Financiero y Puertos, que fue aprobada en enero.

En tramitación dicha propuesta, desde el mes de mayo se viene aplicando un aumento del 17 % a las tarifas antiguas, con objeto de cumplir los preceptos económicos de dicha Ley.

CONCLUSION

En conjunto, el año 1966 ha representado un paso más en la modernización, racionalización y ampliación de nuestro puerto. La actualidad global ha coincidido con extraordinaria exactitud con las previsiones hechas en 1962 cuando preparamos el I Plan de Puertos.

Barcelona, 31 de diciembre de 1966.

El Ingeniero Director,

AURELIO GONZALEZ ISLA

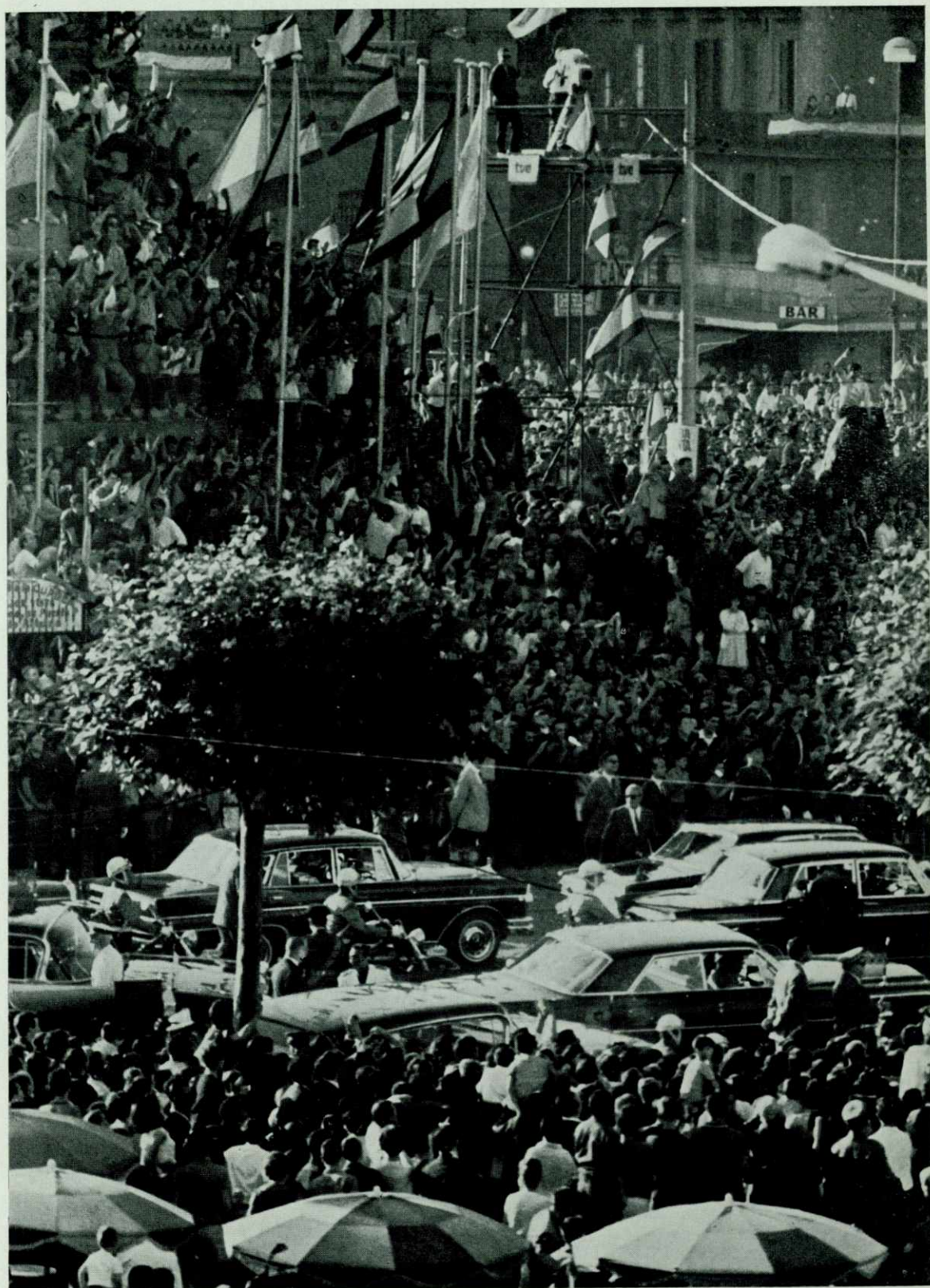

Aspecto parcial de la Puerta de la Paz y Monumento a Colón
con motivo de la visita de S. E. el Jefe del Estado

2. CARACTERISTICAS TECNICAS DEL PUERTO

2.1. CONDICIONES GENERALES

2.1.1. SITUACION

Longitud 2° 10' E (Greenwich)

Latitud 41° 27' N

2.1.2. REGIMEN DE VIENTOS

Reinante — 4.º Cuadrante

Dominante — 1.º y 2.º Cuadrante

2.1.3. TEMPORALES TEORICOS

largo Km. 540; 2h. ola máxima (m.) 5'80; 2 l. ola máxima (m.) 252.

2.1.4. MAREAS (incluidas otras causas de variación de nivel)

Máxima carrera de marea 0'83 m.

Cota de la B. M. V. E. al cero del puerto -0'03 m.

Cota de la P. M. V. E. » » +0'80 m.

2.1.5. ENTRADA

2.1.5.1. Canal de entrada.—

Anchura	173'94 m.
Longitud	2.700'00 m.
Calado en B. M. V. E.	13'00 m.
Naturaleza del fondo	fangos y arenas

2.1.5.2. Boca de entrada.—

Orientación	N. E.
Ancho	700'00 m.
Calado en B. M. V. E.	12'00 m.
Máxima corriente controlada	2 nudos
Buques entrantes.	Precisan remolcador solamente los grandes.

2.1.5.2. Mayor buque entrado en último quinquenio :

	<u>Mayor eslora</u>	<u>Mayor calado</u>
Nombre	Mauritania	Mauritania
Nacionalidad	Inglaterra	Inglaterra
T. R. B.	35.655	35.655
Eslora	235 m.	235 m.
Calado	9'75 m.	9'75 m.

2.1.6. ZONAS DE FLOTACION (SUPERFICIES ABRIGADAS)

Del Servicio :

En antepuerto	510.000 m. ²
En dársenas comerciales	1.088.000 »
En dársenas perqueras	21.200 »
En otras dársenas	<u>211.300 »</u>
Superficie total abrigada del Servicio	<u>1.830.500 m.²</u>
En dársenas particulares	<u>0 m.²</u>

(Véase Leyenda en la página siguiente)

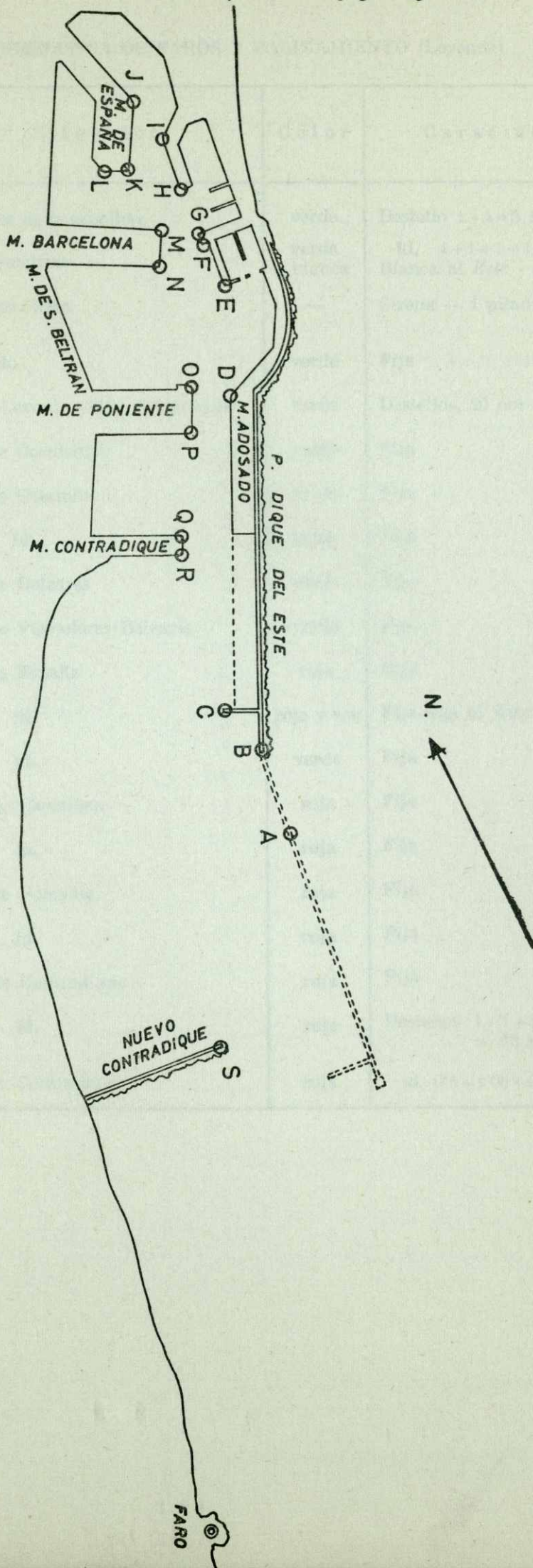

2.2. PLANTA ESQUEMATICA DE FAROS Y BALIZAMIENTO (Leyenda)

Letra que figura en el plano	Situación	Color	Características	Alcance millas
A	Avance de la escollera	verde	Destello $1+4=5$ segundos	4
B	Faro escollera	verde y blanca	íd. $1+1+1+1+1+5=10$ segs. Blanca al <i>Este</i> - verde al <i>Oeste</i>	13
B	Faro escollera	—	Sirena — 1 pitada larga y 3 cortas	5
C	Martillo	verde	Fija	2
D	Mlle. Levante - Mlle. Rompeolas	verde	Destellos, 20 por minuto	2
E	Muelle Occidental	verde	Fija	2
F	Muelle Cataluña	verde	Fija	2
G	íd.	verde	Fija	2
H	Muelle Baleares	verde	Fija	2
I	Muelle Pescadores/Baleares	verde	Fija	2
J	Muelle España	roja	Fija	2
K	íd.	roja y ver.	Fija-roja al <i>Este</i> - verde al <i>Oeste</i>	2
L	íd.	verde	Fija	2
M	Muelle Barcelona	roja	Fija	2
N	íd.	roja	Fija	2
O	Muelle Poniente	roja	Fija	2
P	íd.	roja	Fija	2
Q	Muelle Contradique	roja	Fija	2
R	íd.	roja	Destellos $1+1+1+1+1+1+1+6$ $= 13$ segundos	4
S	Nuevo Contradique	roja	íd. $0'5+1'00+0'5+3'00=5$ segs.	4

23. MUELLES

2.3.1. CLASIFICACION POR DARSENAS

2.3.1.1. Del Servicio

NOMBRES	Longitud (m.)	CALADO (m.)	EMPLEOS	Ancho total (m.)
<u>En dársenas comerciales</u>				
Contradique (testero)	101'50	11'20	Silo para cereales	9'00
Contradique (Norte)	419'00	11'20	Graneles sólidos con descarga especial	19'00
Costa	452'00	11'20	Graneles líquidos con desc. esp.	20'00
Poniente Sur	433'72	12'00	Mercancía general	50'00
Poniente Este	230'22	11'20	Mercancía general y E. Marítima	12'00
Poniente Norte	89'62	11'20	Avituallamiento	11'00
Poniente Norte	346'08	8'00	Mercancía general y graneles	35'00
San Beltrán	604'46	9'60	Mercancía general y graneles	34'20
Barcelona Sur	510'00	9'60	Mercancía general y E. Marítima	12'50
Barcelona Este	160'00	9'60	Estación Marítima Transoceánica	11'50
Barcelona Norte	310'00	8'00	Mercancía general y E. Marítima	12'50
Barcelona Norte	200'00	8'00	Estación Marítima Mallorca	11'50
España Este	115'00	8'00	Estación Marítima Canarias	—
España (testero)	123'00	9'60	Mercancía general	37'00
España (2.º Tramo Este)	309'00	9'60	» »	11'00
España (1er. Tramo Este)	465'00	9'60	» »	11'00
Depósito	267'50	8'00	» »	25'00
Barceloneta	300'00	8'00	» »	15'00
Reloj	218'00	8'00	» »	30'00
Baleares (Oeste)	261'50	9'60	» »	10'00
Baleares (testero)	61'00	9'60	» »	21'00
Levante (3.ª alineación)	258'00	11'20	» »	8'00
Adosado	633'00	11'80	General y graneles sólidos	28'00
Atarazanas	115'00	8'00	E. Marítima Menorca	15'00
Totales	6.751'88			
<u>En dársenas pesqueras</u>				
Banqueta	75'00	5'00	Pesca	25'00
Baleares (Este)	217'50	9'60	»	9'00
Pescadores (Norte)	156'00	8'00	»	45'00
Pescadores (Sur)	68'50	8'00	»	10'00
Total	517'00			
<u>En otras dársenas</u>				
Atarazanas	115'00	8'00	Tráfico de bahía	—
Bosch y Alsina	497'50	8'00	Buques de guerra y Madera	60'00
España (1er. Tramo Oeste)	245'00	9'60	Amarre embarcaciones deportivas	11'00
España (2.º Tramo Oeste)	283'50	9'60	» » »	11'00
España (Chaflán Sur)	53'00	9'00	» » »	20'00
Suma y sigue	1.194'00			

2.3.1.1.

NOMBRES	Longitud (m.)	CALADO (m.)	EMPLEOS	Ancho total (m.)
Suma anterior	1.194'00			
<u>En otras dársenas</u>				
Occidental	210'00	9'00	Desguaces	25'00
Nuevo	384'00	8'00	Talleres reparación buques	9'00
Cataluña (Norte)	214'00	8'00	Amarre embarcación Junta	10'00
Cataluña (testero)	50'00	8'00	» » »	70'00
Cataluña (Sur)	35'00	8'00	Talleres Dique Flotante	4'00
Levante (1.ª alineación)	156'00	9'60	Talleres reparación buques	8'00
Levante (2.ª alineación)	203'50	11'20	» » »	8'00
Muelle del Faro	80'00	4'00	Embarcaciones de bahía	50'00
Total	2.526'50			

2.3.1.2. De particulares

NOMBRES	Longitud (m.)	CALADO (m.)	EMPLEOS	Ancho total (m.)
<u>En dársenas comerciales</u>				
No existen				
<u>En dársenas pesqueras</u>				
No existen				
<u>En otras dársenas</u>				
Nuevo Vulcano (Norte - 1er. esp.)	125'00	8'00	Amarre de buques en reparación	14'65
» » (testero)	14'65	8'00	» » » » »	
» » (Sur)	125'00	8'00	» » » » »	14'30
» » (Norte - 2.º esp.)	100'00	8'00	» » » » »	
» » (testero)	14'30	8'00	» » » » »	
» » (Sur)	100'00	8'00	» » » » »	
	478'95			

2.3.2. CLASIFICACION POR EMPLEOS Y CALADOS

<i>Empleos</i>	<i>Metros lineales con calado «c»</i>					Totales (m.)
	$c \geq 10$	$10 > c \geq 8$	$8 > c \geq 6$	$6 > c \geq 4$	$c < 4$	
DEL SERVICIO	Mercancía general	1.221'00	3.723'00			4.944'00
	Graneles sólidos sin inst. especial		950'00			950'00
	» » por » »	600'00				600'00
	Flúidos por instalación especial	572'00				572'00
	Pesca		442'00		75'00	517'00
	Pasajeros	230'00	900'00		80'00	1.210'00
	Armamento, reparac., desguaces	203'00	1.049'00			1.252'00
	Varios (deportes, guerra, etc.)		1.079'00			1.079'00
De particulares						
Reparación de buques		479'00			479'00	
Totales					11.603'00	

2.4.1. DEPOSITOS

Designación y situación	Descubiertos		Cubiertos y abiertos		Cerrados	
	1.ª Zona m.²	2.ª Zona m.²	Superficie m.²	Altura m.	Superficie m.²	Altura m.
<u>En dársenas comerciales</u>						
Muelle de Poniente	11.350				28.050	7'00
Muelle de San Beltrán	14.750	11.500			14.750	6'00
Muelle de Barcelona	—	—	—	—	16.560	6'00
Muelle de Barcelona					2.217	5'80
Muelle de Barcelona					1.829	5'50
Muelle de Atarazanas					1.300	5'50
Muelle de España	5.500	4.000	—	—	38.276	5'50
Muelle del Depósito	1.070	—	—	—	7.080	3'00
Muelle de la Barceloneta	—	—	—	—	13.520	6'00
Muelle del Reloj	4.000	2.000	—	—	2.880	6'00
Muelle de Baleares	6.250	—	—	—	3.320	6'00
Muelle de Levante	—	—	—	—	4.400	6'00
Muelle Adosado	12.000	6.000	—	—	6.662	6'00
Total	54.920	23.500			140.844	
<u>En dársenas pesqueras</u>						
No hay						
<u>En otras dársenas</u>						
Bosch y Alsina	22.000					
Total depósito del Servicio	76.920	23.500			140.844	
De Part.	No existen					

2.4.2. DEPOSITOS FRANCOS

No existen



Semana Naval. Aspecto parcial desde el Muelle de Bosch y Alsina



Ordenación del Muelle de Poniente

2.5. INSTALACIONES AL SERVICIO DEL COMERCIO Y LA NAVEGACION

2.5.1. DIQUES SECOS — NO EXISTEN

2.5.2. DIQUES FLOTANTES

Propietario	ESLORA		MANGA		CALADOS MAXIMOS		Fuerza ascensional Tm.	AÑO de construc.
	Ext. (m.)	Int. (m.)	Ext. (m.)	Int. (m.)	Ext. (m.)	Int. (m.)		
Junta de Obras del Puerto								
3 Secciones	111'4	111'4	28'70	18'70	13'00	5'70	6.000'00	1903
1 Sección de Respeto								

2.5.3. VARADEROS

Situación	Propietario	Número de rampas iguales	Longitud de la rampa (m.)	Anchura (m.)	Pendiente %	Calado en el extremo (m.)	Máximo tonelaje de buque admisible
Muelle de Pescadores	Junta de Obras del Puerto	1	225'00	9'00	4'4 %	6'00	300'00
íd.	íd.	1	200'00	1'70	4'4 %	2'80	50'00
íd.	íd.	1	225'00	3'95	4'4 %	6'00	150'00

2.5.4. ASTILLEROS. TALLERES DE REPARACION DE BUQUES

Situación	Propietario	Número de gradas	Superficie
Muelle del Reloj	Narciso Cardona	No hay	1.021 m. ²
íd.	Francisco Viudes	íd.	1.077 m. ²
íd.	Cooperativa Mare Nostrum	íd.	195 m. ²
íd.	F. Millans	íd.	385 m. ²
Muelle Nuevo	Unión Naval de Levante	íd.	7.378 m. ²
Muelle de Levante	F. Llastarry	íd.	1.840 m. ²
íd.	Talleres Vasco-Catalanes	íd.	1.440 m. ²
íd.	Talleres Nautilus	íd.	1.150 m. ²

5.5. ALMACENES FRIGORIFICOS Y FABRICAS DE HIELO

Clase de instalación	Situación	Propietario	Superficie	Capacidad
Depósito Frigorífico	Muelle San Beltrán	Interfrisa	6.600 m. ²	75.000 m. ³
Fábrica de Hielo	Muelle de Baleares	Cofradía de Pescadores	800 m. ²	125 Tons.

5.6. INSTALACIONES PESQUERAS

Clase de instalación	Situación	Propietario	Superficie m. ²
Lonjas de pescado	Muelle de Pescadores	Junta de Obras del Puerto	510'00
Preparación y envase de pescado	NO EXISTE	—	—
Casetas para industria de pesca	Muelle de Pescadores	Junta de Obras del Puerto	Grupo de 22 casetas (192'50 m. ²)
íd.	íd.	íd.	Grupo de 8 casetas con sótano (70'00 m. ²)
íd.	íd.	íd.	Grupo de 5 casetas (37'50 m. ²)
íd.	íd.	íd.	Grupo de 3 casetas (139'04 m. ²)
Secaderos de redes	íd.	íd.	1.200'00 m. ²
Casetas para industria de pesca	Muelle de Baleares	íd	Grupo de 10 casetas (100,00 m. ²)

2.5.7. EDIFICACIONES Y OTRAS INSTALACIONES DIFERENTES DE LAS ANTERIORES, COMERCIALES O DE USO PUBLICO

Situación	Propietario	Uso	Características
MUELLES :			
Bosch y Alsina	Junta de Obras del Puerto	Oficinas	1.050'00 m. ²
Barcelona (Este)	íd.	E. Marítima n.º 1	Transoceánica
Barcelona (N.)	íd.	E. Marítima n.º 2	Mallorca
Atarazanas	íd.	E. Marítima n.º 3	Menorca
España (1.ª al.)	íd.	E. Marítima n.º 4	Canarias
Poniente (Este)	íd.	E. Marítima n.º 5	Transoceánica
Reloj	íd.	Apostolado del Mar Estación receptora de granos y semillas	Edificio de 300 m. ²
Contradique (E.)	ERGRANSA	Depósito Frigorífico	2.970 m. ²
San Beltrán	INTERFRISA	Instalaciones para embarque de potasa	6.600 m. ²
Contrad. (N.)	Unión Española de Explosivos	íd.	6.240 m. ²
íd.	Minas de Potasas de Suria	íd.	2.526 m. ²
Costa	Potasas Ibéricas	Depósitos para des- carga y almacena- miento de graneles líquidos	1.489 m. ²
Contrad. (Sur)	RELISA	íd.	1.530 m. ²
íd.	SADESA	íd.	2.600 m. ²
íd.	QUIMIGRANEL	íd.	3.250 m. ²
íd.	Cía. Gra. Carbones	íd.	5.395 m. ²
íd.	QUIMIDROGA	íd.	1.760 m. ²
íd.	EXINTRADE	íd.	945 m. ²
San Beltrán	DEMAGRISA	íd.	2.130 m. ²
íd.	KOIKE	íd.	1.014 m. ²
Depósito	LYSOPAC	íd.	2.592 m. ²
íd.	CEOSA	Depósitos para des- carga y almacena- miento de productos asfálticos	3.804 m. ²
San Beltrán	PROAS	Instalaciones de tube- rías para descarga de combustible	2.600 ml.
Costa	CAMPSA	Depósito de descarga de áridos	11.250 m. ²
Adosado	T. A. C.	Oficinas Aduana	Edificio de 4.840'00 m. ²
Atarazanas	Aduana	Escuela de Náutica	íd. de 3.382'50 m. ²
Depósito	Escuela Náutica	Casa del Marino	íd. de 500'00 m. ²
Reloj	Instituto Social de la Marina	Laboratorio Instituto	íd. de 2.560'00 m. ²
Nuevo	Investigaciones pesqueras	Investigaciones Pes- queras	

2.6. INSTALACIONES PARA SUMINISTRO A BUQUES

Clase de suministro	Capacidad del suministro	Situación	Medios con que cuenta el suministrador	Suministrador
Combustibles Líquidos	1'50 Tm hora	Muelle del depósito	Surtidor	CAMPSA
	1'50 Tm. »	» de Poniente	idem.	»
	1'50 Tm. »	» de Baleares	idem.	»
	45'00 Tm. »	» de Costa	Arquetas	
A g u a	15/18 Tm. hora	Muelle del Contradique	Servicio de Aguada Personal Mangeras Arquetas	Junta de Obras del Puerto
	16/20 »	- de Costa		
	14/18 »	» de Poniente (Testero)		
	14/18 »	» de Poniente (Norte y Sur)		
	18/23 »	» de San Beltrán		
	15/18 »	» de Barcelona (Sur)		
	22/25 »	» de Barcelona (Testero)		
	3/5 »	» de Barcelona (Norte)		
	18/23 »	» de Bosch y Alsina		
	20/25 »	» de España (Testero)		
	15/18 »	» de España (Este)		
	7/11 »	» de Depósito		
	11/16 »	» de la Barceloneta		
	16/20 »	» del Reloj		
	8/12 »	» de Pescadores		
	8/12 »	» de Baleares (Oeste)		
	8/12 »	» de Baleares (Este)		
	10/12 »	» Oriental		
	14/18 »	» de Levante		
	8/12 »	» de Atarazanas		
17/22 »	» Adosado			
15/18 »	» de Cataluña			
15/18 »	» Occidental			
10/12 »	» Nuevo			
Carbón	30 Tons. hora	En cualquier muelle	Los de manipulación de carga general	Empresas Particulares Diversas
Hielo	10/20 Tons. día	Muelle de Baleares		Cofradía de Pescadores
Energía eléctrica	Alterna 15 Kw	Muelles del Dique Flotante	40 tomas de 15 Kw.	Junta de Obras del Puerto

2.0. COMUNICACIONES INTERIORES Y ACCESOS TERRESTRES

El Puerto de Barcelona está circundado por una arteria general de circulación rodada inserta en la zona de servicio, pero abierta al tráfico general. Esta arteria se desarrolla desde el través del muelle de Poniente, hasta el Instituto de Investigaciones Pesueras, en el vértice de la Barceloneta, y entre estos puntos toma sucesivamente los nombres de Paseo de Colón - Paseo Bajo Muralla y Paseo Nacional. Su anchura de circulación en la zona de servicio es, como mínimo, de 15 metros, y en su casi total desarrollo, dicha zona no está separada sino virtualmente de otra faja de circulación urbana, constituyendo entre ambas los Paseos nombrados.

A esta arteria acceden la Avenida del Marqués del Duero, Ramblas, Vía Layetana, Avenida Icaria y Paseo de Isabel II, que son las arterias urbanas que desembocan frente al Puerto.

Desde el través del Muelle de Poniente, el cinturón de circulación descrito se prolonga hacia el Sur por una vía urbana, carretera de Casa Antúnez, y de allí por el Paseo de la Agrícola hacia la Zona Franca y por la Carretera del Port, bordeando por el Sur la montaña de Montjuich, se llega a la carretera general Barcelona-Valencia. Este acceso tortuoso y estrecho, será en el futuro el principal para el tráfico rodado del Puerto.

Dentro de la Zona de Servicio, las vías generales de circulación que definen en su mayor parte la 1.^a y 2.^a Zona, son las siguientes:

Desde el testero del Muelle de Contradique, a lo largo de éste, en una calzada de 15 metros, que se prolonga por el Andén de Costa hasta el límite de la Zona de Servicio al Sur, uniéndose allí con la carretera de Casa Antúnez.

A lo largo del Muelle de Poniente, dos calzadas paralelas, de 10 y 12 metros, que se unen por otra de 15 metros a lo largo del Muelle de San Beltrán, recogiendo una gran calzada, también de 15 metros, a lo largo del Muelle de Barcelona, y de allí por el de Atarazanas hasta la Puerta de la Paz.

Es éste el punto de aparcamiento público, de acceso al tráfico de bahía y de la prolongación al Puerto.

El Muelle de Bosch y Alsina, retirado del tráfico, está ahora sin utilizar para dar paso a su ordenación como muelle para barcos de guerra y tráfico interior.

En el Muelle de España hay dos calzadas generales, una de 8 metros, cercana al paramento W, para las comunicaciones interiores de la Zona deportiva, y otra de 15 metros entre los tinglados y cobertizos de la Zona comercial.

Los Muelles de Barceloneta y Reloj no tienen vías generales de circulación en la Zona de servicio, excepto el acceso por el último hasta el Muelle de Baleares, desde el Paseo Nacional. Este acceso, en conjunción con la calle del Varadero, comunica el puerto pesquero y define un islote de industrias navales.

A lo largo de los Muelles Nuevo, Oriental y de Levante se desarrolla una ancha calzada de 15 metros que atraviesa la Zona de reparaciones navales y comunica el Paseo Nacional con los Muelles Comerciales de Levante y Rompeolas.

Finalmente, a lo largo de éste y del dique del Este hay dos calzadas: Una de 15 metros, que es la general del Muelle Rompeolas y se prolonga luego a nivel bajo, por la dársena de buques inactivos hasta el Morro, siendo ahora utilizada para las obras de prolongación del dique. Otra de 8 metros de anchura, a la que se sube por una rampa en la Redonda, y que, corriendo por encima del espaldón, llega al Morro y Faro de Levante, ensanchándose allí en una plazoleta de aparcamiento.

En cuanto a vías férreas, existen en casi todos los muelles, comunicando con la vía general de Renfe que circula a lo largo de la línea de Ribera, desde CAMPSA, a donde llega desde la línea general de la Costa, hasta el Muelle del Depósito, por donde entra a la Estación de Francia.

Los vagones se clasifican, bien en un haz de vías que existe en el Muelle Bosch y Alsina, bien en otro en el Paseo Nacional.

También entra en el Puerto la línea de Ferrocarriles Catalanes, procedente del Paseo de la Agrícola, con una estación en el Andén de Costa. Esta vía de Catalanes termina en el Muelle de San Beltrán, teniendo ramales poco importantes en éste y el de Costa, y de gran volumen en el Contradique, donde deposita las potasas que constituyen su principal tráfico para el Puerto.

28. MEDIOS MECANICOS DE TIERRA

28.1. GRUAS

Situación	N.º	Tipo	Marca	Energía que emplea	CARACTERISTICAS		Año de Construcción
					Fuerza Tm.	Alcance m.	
MUELLES DEL SERVICIO							
Muelle de PONIENTE (Norte)	6	Pórtico	Babcock & Wilcox	Contínua 220	6	12'00	1.935
» de PONIENTE (Sur)	8	»	Sener	A. T. 440	6	18'00	1.965
» de SAN BELTRAN	9	»	Babcock & Wilcox	Contínua 220	6	12'00	1.935
» de BARCELONA (Sur)	4	»	»	»	6	18'00	1.935
» de BARCELONA (Norte)	2	»	»	»	6	12'00	1.935
» de BARCELONA (Norte)	2	Semi pórtico	Planas y Flanker	»	3	7'40	1.906
» de ESPAÑA	8	Pórtico	M.A.C.O.S.A.	A. T. 440	6	20'00	1.958
» de ESPAÑA (Testero)	2	»	Sener	»	6	18'00	1.965
» del DEPOSITO	1	»	Planas y Flanker	Contínua 220	3	7'40	1.906
» de BARCELONETA	10	Semi pórtico	Maquinista Ttre. y Mtma.	C. 220	2	7'40	1.910
» de RELOJ	2	Pórtico	Babcock & Wilcox	»	6	18'00	1.910
» de RELOJ	2	»	Planas y Flanker	»	3	7'40	1.906
» de LEVANTE	3	»	M.A.C.O.S.A.	A. T. 440	6	20'00	1.958
» ADOSADO	3	»	»	»	6	20'00	1.958
» ADOSADO	4	»	Sener	»	6	18'00	1.965
» ADOSADO	4	»	M.A.C.O.S.A.	»	10	25'00	1.965
» ADOSADO	2*	»	»	»	10	25'00	1.965
» del DIQUE	2	Columna	Maquinista Ttre. y Mtma.	»	5	18'00	1.960
» NUEVO	1	Fija	Planas y Flanker	Contínua 220	3	7'40	1.906
MUELLES DE PARTICULARES							
Muelle NUEVO	2*	Pórtico	E. Grasset	A. T. 440	1/5	27'50	1.956

282. MATERIAL MOVIL FERROVIARIO - NO EXISTE

2.8.3. OTRO MATERIAL AUXILIAR DE CARGA Y DESCARGA

Propietario	Clase de material	N.º	Energía que emplea	Características
A.D.I.S.A.	Grúas automotrices	3	Gas-oil	Potencia 1.500 Kg.
»	Grúas a mano	7	—	Potencia 1.000 Kg.
Luis Alcácer	Grúas automotrices	4	Gas-oil	Potencia 750 Kg.
Algans y Pi	Carretilla elevadora	1	—	3 Tm.
»	Grúa automotriz	2	Gas-oil	Potencia 500 Kg.
American Export Line	Pasarela	1	—	Peldaños
Pedro Arbolí	Grúa automotriz	1	Gas-oil	1 Tm. potencia
Vda. E. Argimón	Carretilla elevadora	1	Eléc.	5 Tm.
Hijo F. Arguimbau	Grúas automotrices	2	Gas-oil	1 Tm. potencia
»	Carretillas elevadoras	4	»	2'5 Tm.
»	C. automotora	1	Eléc.	1 Tm.
»	Remolques	1	—	2 Tm.
A.U.C.O.N.A.	Carretilla elevadora	14	Eléc.	3 Tm.
»	Tractores	8	Motor	5 HP.
»	Plataformas	14	—	4 ruedas goma
José M.ª Blay	Carretillas elevadoras	8	Gas-oil	2'5 Tm.
»	Grúa automotriz	—	—	—
»	Remolques	3	—	3 Tm.
Alfonso Blanch	Grúas automotrices	2	Gas-oil	1'5 Tm.
»	Carretillas elevadoras	4	»	2 Tm.
Juan Coma	Carretilla automotora	4	Eléc.	1 Tm.
»	Carretilla elevadora	9	»	3 Tm.
C.ª Gral. Carbones	Pala cargadora	3	Motor	2 Tm.
»	Grúa	1	»	3 Tm.
»	Cintas transportadoras	5	»	4'5 Tm.
C.ª Cargas Descargas	Pala cargadora	1	—	14 HP. 500 Kg.
»	Tolvas	2	—	5 m. alta
Cargas Mecanizadoras, S.A.	Carretilla elevadora	6	Eléc.	3 Tm.
C.E.O.S.A.	Carretillas automáticas	56	»	500 Kg.
»	Carretillas elevadoras	13	—	1'5 Tm.
»	Palas cargadoras	2	Gas-oil	500 Kg. carga
»	Tractor	1	—	2 Tm.
»	Grúas automotrices	10	Gas-oil	750 Kg. potencia
»	Cintas mecánicas	22	Eléc.	20 m. largo
»	Cucharas Priestman	24	—	500 Kg. carga
»	Tolvas carbones	2	—	500 Kg. carga
»	Tolvas canalones	5	—	500 Kg. carga
C.ª Transmediterránea	Pasarela	1	—	Madera 8 × 1'50 m.
C.ª Materiales Ind.	Pala cargadora	1	—	1 Tm.
»	Grúa automotriz	1	Gas-oil	1 Tm. potencia
C.ª Transatlántica	Pasarela	1	—	Madera 8 × 1'10 m.
C. Combalfía Sagrera	Grúa automotriz	2	Gas-oil	1 Tm. potencia
»	Carretillas elevadoras	10	Eléc.	3 Tm. potencia
Hijo M. Condeminas	Carretilla elevadora	16	Eléc.	2'5 Tm.
»	Grúas automotriz	2	Gas-oil	Potencia 1.000 Kg.
»	Cintas mecánicas	3	Eléc.	Motor
»	Palas cargadoras	3	Gas-oil	1.000 Kg.
»	Tractor	1	—	16 HP. 14 Tm.
»	Tolvas carbones	1	—	1.000 Kg. capacidad
Domar	Carretilla elevadora	1	Gas-oil	2 Tm. potencia
Electric Trucks	Carretillas automáticas	40	Eléc.	2'5 Tm. potencia
»	Grúas automotrices	6	Gas-oil	1'5 Tm. potencia
»	Carretillas elevadoras	6	»	1'5 Tm. potencia

Propietario	Clase de material	N.º	Energía que emplea	Características
Hija de S. Ejarque	Grúas automotriz	1	Gas oil	2 Tm. potencia
»	Báscula portátil	1	—	500 Kg. potencia
»	Casetas	2	—	Madera
»	Mesa	1	—	Madera
»	Carretilla elevadora	1	Eléc.	5 Tm.
FEMSA	Carretillas elevadoras	2	»	5 Tm.
P. Francés Picot.	Grúas	3	Motor	1 Tm.
Juan Llorca	Carretilla elevadora	1	Motor	2 Tm.
»	Grúa automotriz	1	»	15 HP.
Marítima del Mediterráneo	Carretilla elevadora	2	»	2'5 Tm.
Arturo Gabernet	Carretilla elevadora	5	Eléc.	2 Tm.
»	Grúa sobre carretilla	4	Gas-oil	5 Tm.
»	Cintas mecánicas	2	—	10 m.
»	Tractor	2	Motor	5 Tm.
»	Remolques	8	—	2 Tm.
Gallén Trullén	Remolques	1	—	2 Tm.
A. García Pastor	Tractor	1	Motor	13 HP.
»	Carretillas elevadoras	6	Gas-oil	3 Tm. potencia
»	Plataforma	7	—	Ruedas goma
M. Graells	Grúa automotriz	1	Gas-oil	1'5 Tm. potencia
»	Motorrampa	1	—	10 metros
Martín Guerrero	Grúas automotrices	2	Gas-oil	2 Tm. potencia
»	Carretillas elevadoras	3	Eléc.	1 Tm. potencia
»	Remolques	9	—	2 Tm.
»	Carretillas automáticas	2	Eléc.	1 Tm. potencia
José Llinás	Carretillas elevadoras	5	»	10 HP.
Mac Andrews	Pasarela	2	—	Madera
R. Maciá	Carretilla elevadora	5	Eléc.	1 Tm.
»	Grúas automotrices	4	Gas-oil	1 Tm. potencia
»	Carretillas elevadoras	15	Gas-oil	1'5 Tm. carga
»	Remolques	7	—	1 Tm.
»	Tolvas	1	—	70 litros
M.A.P.O.R.	Cinta transportadora	3	—	15 metros
Hijo de J. Masiques	Grúa automotriz	1	Gas-oil	1.500 Kg.
»	Carretillas elevadoras	4	Gas-oil	5 Tm. potencia
Mir y Bohera	Grúa sobre carretón	1	—	1 Tm. potencia
Muñoz y Cabrero	Grúa automotriz	1	Gas-oil	Tipo M. 44
»	Carretilla elevadora	1	Eléc.	1 Tm.
M.A.P.O.R.	Carretilla elevadora	11	Eléc.	3 Tm.
Naviera Barcelonesa	Carretilla elevadora	3	Eléc.	2'5 Tm.
Naviera Mallorquina	Carretilla elevadora	6	»	3 Tm.
»	Carretilla automática	3	12 HP.	3 Tm.
»	Grúa automotriz	1	—	1'5 Tm.
Potasas Ibéricas	Cintas mecánicas	6	—	10 metros
»	Tolva	1	—	2 Tm.
»	Pala cargadora	1	—	1 Tm.
Viuda Ribas	Carretilla automotriz	50	Eléc.	1 y 2 Tm.
»	Cinta mecánica	1	Eléc.	20 m. largo
»	Cucharas Priestman	18	—	2'4 y 6 Tm.
»	Tolvas	12	—	5 Tm.
»	Carretillas elevadoras	16	Gas-oil	5 Tm. potencia
»	Palas cargadoras	2	—	5 Tm. potencia
»	Cucharas	7	—	1 Tm.
Romeu y C.ª	Carretillas elevadoras	9	Gas-oil	3 Tm. potencia
»	Grúa móvil	2	»	5 Tm. potencia
»	Remolques	2	—	2'5 Tm.
Fernando Roqué	Carretillas elevadoras	1	Gas-oil	2 Tm. potencia
SAEMAR	Pasarelas	2	—	10 m. largo

Propietario	Clase de material	N.º	Energía que emplea	Características
S.A.R.B.A.	Grúas automotrices	16	Gas-oil	2 Tm. potencia
»	Cintas mecánicas	3	Eléc.	10 m. largo
»	Carretillas elevadoras	14	Gas-oil	2 Tm. potencia
»	Remolque	6	—	4 Tm.
Sdad. Hullera Española	Cintas transportadoras	2	—	Tipo corriente
Agustín Solé	Cuchara tipo P	4	—	Varios tipos
SADESA	Tolva	1	—	Descarga aceites
T. A. C., S. A.	Carretillas automáticas	5	—	2.000 Kg. potencia
»	Grúas automotrices	3	Gas-oil	2'5 Tm.
»	Carretilla elevadora	2	Eléc.	2 Tm.
»	Cucharas tipo P	14	—	2 y 3 Tm. carga
»	Tolvas	2	—	6 Tm. capacidad
»	Cintas mecánicas	1	—	10 metros
Transportes Solé	Grúa automotriz	1	Gas-oil	Motor 3 HP.
Talleres Vasco-Cat.	Grúa	1	—	2 Tm.
Transportes Modernos	Carretillas elevadoras	1	Gas-oil	5 Tm. potencia
S.A.M.M.E.R.	Carretilla elevadora	1	Eléc.	2'5 Tm.
M. Said Kureski	Pasarelas	2	—	10 metros
S.O.I.M.A.S.A.	Carretilla elevadora	1	—	34 HP. 2'5 Tm.
Francisco Valls	Carretilla elevadora	1	—	36 HP.
Vda. A. Fernández	Carretilla elevadora	1	—	63 HP.
Juan Vilanova	Grúas	7	—	8 Tm.
Universal Marítima, S. L.	Carretilla elevadora	1	—	3 Tm.
Delfín Urrea	Carretilla elevadora	4	Gas-oil	2 Tm.
»	Grúas automotrices	2	Gas-oil	3 Tm. potencia
Vapores Suardíaz	Carretillas elevadoras	5	»	1'5 Tm.
»	Cintas mecánicas	2	—	15 m. largo
»	Tolvas	2	—	1 Tm. capacidad
»	Pala cargadora	1	—	1 Tm.
Unión Española de Explosivos	Pala cargadora	1	Eléc.	40 HP.
	Cintas transportadoras	17	Eléc.	20 HP. 120 Tm. hora
Junta de Obras del Puerto de Barcelona	Grúas automóviles "Harnischteger"	1	Gas-oil	20 Tons
»	Grúas "Nelson"	1	»	6 Tons.
»	Grúas De-Weitz	4	»	3 Tons.
»	Carretilla elevadora	2	»	3 Tons.
»	Carretilla transportadora	4	»	3 Tons.
»	Tractor madera	2	»	30 Tons.

2.9. MATERIAL FLOTANTE

2.9.1. DRAGAS

Nombre	Propietario	Tipo	Energía que emplea	C a s c o			Capacidad elevación	Año de construcción
				Eslora	Manga	Puntal		
Enrico Martínez	Junta de Obras del Puerto	Priestman (2 cucharas)	Gas-oil	30m.	8m.	2'50	4 Tm. por cuchara	1965

2.9.2. REMOLCADORES

Nombre	Propietario	Energía que emplea	Potencia H. P.	Eslora m.	Manga m	Puntal m.	Año de construcción
Mercedes	Junta de Obras del Puerto	Gas-oil	300	19' 5	5'00	2'30	1962
Carmen	íd.	Gas-oil	300	19'15	5'00	2'30	1962
Montcabrer	Remolcadores de Barcelona, S. A.	Fuel-oil	660	31	8'00	3'30	1924
Montserrat	íd.	Gas-oil	900	23	6'30	2	1951
Montblanch	íd.	»	»00	50	7'50	3	1955
Montcada	íd.	»	250	20	6	2'20	1944
Cataluña	íd.	Carbón	250	24	7	3	1902
Monturiol	íd.	Gas-oil	650	19	4'8	2'10	1942

2.9.3. GANGUILES, GABARRAS Y BARCAZAS

Nombre	Propietario	Tipo	Eslora m.	Manga m.	Puntal m	Capacidad (m. ³)	Año de construcción
<u>GANGUILES</u>							
N.º 3	Junta de Obras del Puerto	—	19'10	4'49	2'35	20	Se ignora
<u>BARCAZAS</u>							
N.º 2	íd.	—	23'40	9'70	1'96	200T.	1876
N.º 4	íd.	—	23'40	9'70	1'96	200T.	1877
N.º 5	íd.	—	23'40	9'70	1'96	200T.	1877
Rosas	íd.	—	17'00	6'00	1'50	40	Se ignora
Neptuno	íd.	—	17'00	6'00	1'50	40	»
Tritón volquete	íd.	—	17'00	5'00	1'10	50	»

2.9.4. GRUAS FLOTANTES

Nombre	Propietario	Energía que emplea	Características de la embarcación	Fuerza Tm.	Alcance m	Altura sobre mar m.	Año de construcción
Esperanza	Junta de Obras del Puerto	Fuel-oil	Casco de acero Máquina 35 HP.	80	8'5	19	1893
Montserrat	íd.	Gas-oil	Casco de Madera Motor 25 HP.	30	8	18	1878
García de Paredes	íd.	»	Casco de acero Motor 150 HP.	80	15	28	1965
Diego de Machuca	íd.	»	íd.	80	15	28	1965

2.9.5. OTROS MEDIOS AUXILIARES DEL SERVICIO

Nombre	Propietario	Tipo	Características	Año de construcción
10 Cucharas automáticas	Junta de Obras del Puerto	Priestman	Capacidad 2'88 m. ³	1960
10 Cucharas automáticas	íd.		Capacidad 3'00 m. ³	1960

PLANO GENERAL DEL PUERTO DE BARCELONA

AÑO 1966

MAR

MEDITERRANEO

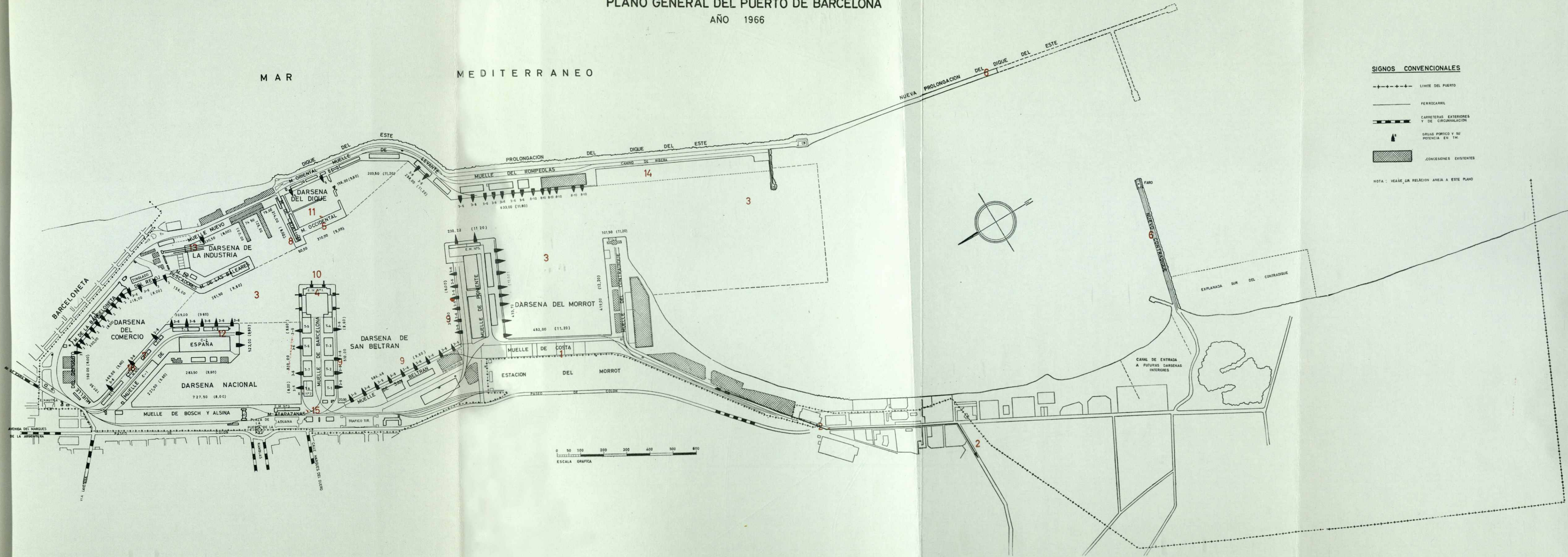

SIGNOS CONVENCIONALES

- +---+---+ LIMITE DEL PUERTO
- FERROCARRIL
- +—+—+ CARRETERAS EXTERIORES Y DE CIRCUNVALACION
- ▲ GRILLAS PORTICO Y SU POTENCIA EN KW
- ▨ CONCESIONES EXISTENTES

NOTA: VEASE LA RELACION ANEJA A ESTE PLANO

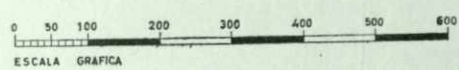

2.1 1. PLANO GENERAL DEL PUERTO (LEYENDA)

OBRAS EN EJECUCION

- 1 Habilitación calzada posterior del M. de Costa.
- 2 Terminación y desviación de la cloaca.
- 3 Dragado General del Puerto.
- 4 Ampliación de la Estación Marítima del Muelle de Barcelona.
- 5 Pavimentación de la zona de servicio del Dique y Habilitación del M. de armamento.
- 6 Nueva prolongación del Dique del Este y nuevo Contradique.
- 7 Cobertizo en el Muelle de España.
- 8 Edificio para talleres y Comedor para personal en el muelle de Cataluña.
- 9 Habilitación para C.A.T. de las líneas y grúas del muelle de San Beltrán, Barcelona y Poniente Norte.
- 10 Construcción de 4 pasarelas móviles con destino a la estación Marítima n.º 1.
- 11 Gran reparación de la 1.º Sección del Dique Flotante.
- 12 Reconstrucción parcial del Tinglado n.º 6 del Muelle de España.
- 13 Mejora del carro n.º 2 del Varadero.
- 14 Muelle adosado al Rompeolas (2.º Tramo).
- 15 Pavimentación de la carretera de Circunvalación Tramo 3.º
- 16 Alumbrado del Tinglado del M. de Baleares y Cobertizo n.º 2 del M. de España.



Inauguración Estación Marítima de Mallorca por el Exmo. Sr. Ministro de Obras Públicas el 2 de Julio de 1966



Fachada principal de la nueva Estación Marítima de Mallorca



Inauguración de la Estación Marítima de Mallorca por el Exmo. Sr. Ministro de Obras Públicas

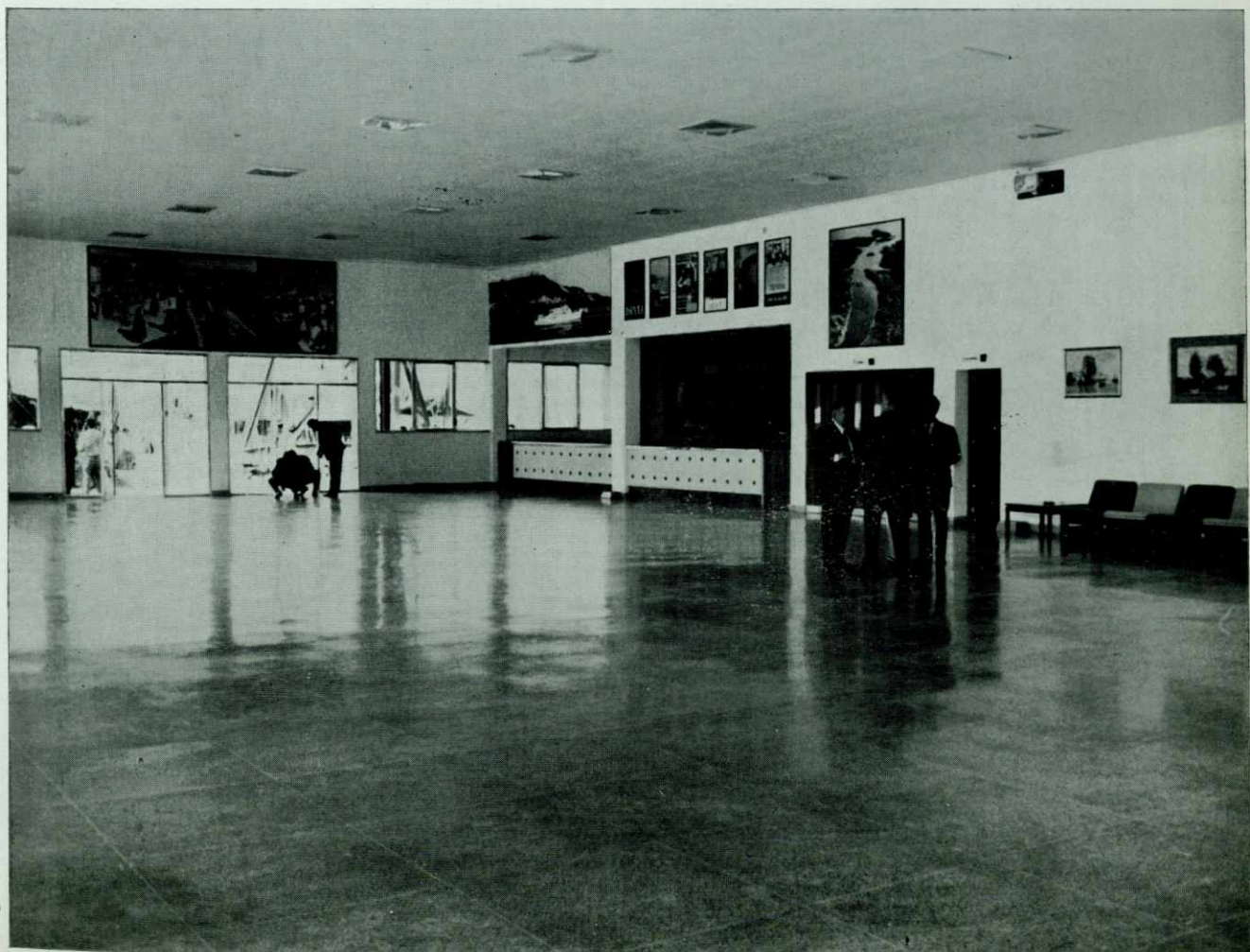

Vestibulo planta baja de la Nueva Estación Marítima de Mallorca

3. CONCESIONES

3.1. Concesiones O. M. adjudicadas antes de empezar el año 1966 que están vigentes.

OBJETO DE LA CONCESION	Fecha en que fue concedida	Concesionario	Canón unitario anual	Importe anual Pesetas
MUELLE DE ESPAÑA				
Tinglado n.º 8 de 640 m. ²	O. M. 6-5-59	Real Club Náutico	48 ptas. m. ² año	30.720'00
Tinglado n.º 8 de 640 m. ²	O. M. 27-5-59	Real Club Marítimo	48 " " "	30.720'00
Edificio de 1.893'33 m. ²	O. M. 10-12-59	Real Club Marítimo	22.708 ptas. año	22.708'00
Parcela para edificación de Oficinas de 200 m. ²	O. M. 17-3-65	Com. Adm. de Gru. de Puertos	Sin canon	
Parcela para edificación de Oficinas de 200 m. ²	"	Junta Central de Puertos	"	
Parcela de 500 m. ² para embarcadero.	Decreto 13-7-64	Escuela Oficial de Náutica	"	
MUELLE DEL DEPOSITO				
Parcela de 410 m. ² para Estación Servicio.	O. M. 25-8-64	Ramón Bosch	280 ptas. m. ² año	113.708'00
Almacenes de 2.592 m. ²	O. M. 29-3-61	L.I.S.O.P.A.C.	200 " " "	518.400'00
6 tanques de 3.329'84 m. ³	O. M. 23-5-57	C.E.O.S.A.	430.000 ptas. año	430.000'00
Almacenes Generales del Comercio (parte Sur) de 1.250 m. ²	O. M. 25-6-40	Sec. Trabajos Portuarios	15 ptas. año	15'00
Edificio Dispensario de Obreros de 229'54 m. ²	R. O. 27 4-29	Inst. Náutico	5 ptas. año	5'00
Instituto Náutico de 1.480 m. ²				
PUERTA DE LA PAZ				
Embarcaciones de recreo.	O. M. 22-1-59	Gaviotas, S. A.	233.333 ptas. año	233.333'00
Embarcaciones de recreo.	O. M. 22-1-50	Las Palomas	140.000 " "	140.000'00
Quiosco bar de 120 m. ² superficie y 500 m. ² de terraza descubierta.	O. M. 30-12-58	María Cardó Vda. de Duarte	124.000 " "	124.000'00
MUELLE DE ATARAZANAS				
Cobertizo de 1.350 m. ²	R. O. 5-11-27	Cía. Transmediterránea	48 ptas. m. ² año	64.800'00
43 m. ² parcela para Bar (Est. Marítima).	O. M. 25-5-65	J. M. ^a Salanova	300 " " "	12.900'00
MUELLE DEL RELOJ				
Casa del Marino de 870 m. ²	R. O. 10-9-29	Caja Central de Crédito Marítimo y Pesquero	50 ptas. año	50'00
522'50 m. ² parcela para Taller de reparaciones eléctricas.	O. M. 9-4-64	F. Spada	120 ptas. m. ² año	62.700'00
Parcela de 1.091'40 m. ² para Astilleros.	O. M. 19-2-65	M. y F. Viudes	76 " " "	81.891'00
MUELLE DE BARCELONA				
Ferrocarril Aéreo.	O. M. 23-9-58	Telesféricos Barcelona, S. A.	Sin canon	
Tinglado n.º 1 de 3.240 m. ²	O. M. 3-6-64	Comercial Combalía Sagrera	968.000 ptas. año	968.000'00
VARADERO				
Taller mecánica n.º 2 de 75 m. ²	O. M. 16-3-64	F. Cardona	260 ptas. m. ² año	19.500'00
Talleres de mecánica y carpintería n.º 4 y de 5 de 150 m. ²	O. M. 16-3-64	Tall. «Remosa»	260 " " "	39.000'00
MUELLE BALEARES				
Tinglado y línea de atraque.	O. M. 18-4-63	Samuel M. Bull	591.312 ptas. año	591.321'00
Fábrica de hielo de 800 m. ²	O. M. 24-2-56	Cofr. Pescadores Barcelona	7'50 ptas. m. ² y año	6.000'00

OBJETO DE LA CONCESION	Fecha en que fue concedida	Concesionario	Canón unitario anual	Importe anual Pesetas
MUELLE SAN BELTRAN				
Parcela de 3.804'24 m. ² y 4 depósitos de 1.000 m. ³ ; 374'20 m. de tubería.	O. M. 23-10-62	P.R.O.A.S.	56 ptas. m. ² año	234.272'00
Estación de descarga de aceites y grasas de 1.014 m. ²	O. M. 11-11-63	KOIPE, S. A.	105 " " "	106.470'00
Instalación de una Estación de bombeo para Central Mata - 1.300 m. ²	O. M. 10-9-59	F.E.C.S.A.	24 " " "	91.200'00
1.081 m. l. tubería para gas-oil entre CAMPSA y Central Mata.	O. M. 31-5-60	"	Canon explotación 10 ptas. l. año	10.180'00
Parcelas de 6.600 m. ² para frigorífico industrial.	O. M. 31-5-60	INTERFRISA	80 ptas. m. ² año	528.000'00
1 tanque para cut-back.	O. M. 12-1-65	P.R.O.A.S.	56 " " "	—
Estación receptora de grasas, etc.	O. M. 25-5-65	DEMAGRISA	120 " " "	300.012'00
Parcela de 2.500'10 m. ²	"	"	60 " " "	66.600'00
Parcela de 1.110'00 m. ²				
MUELLE PESCADORES				
Lonja de Pescado de 1.500 m. ²	D. M. 14-1-65	Cofr. Pescadores Barcelona	50.000 ptas. año	50.000'00
MUELLE PONIENTE				
Tienda venta «Souvenirs», 5'60 m. ²	O. D. G. 19-7-65	T. Torre-Marín	7.000 ptas. m. ² y año	39.200'00
Tienda venta periódicos 4'5 m. ²	"	Franc. Carrera	500 ptas. m. ² año	2.250'00
Bar de 132 m. ²	"	Jaime Balasch	251 " " "	33.132'00
Oficina Cambio de 6 m. ²	27-11-65	Banca Catalana	205 " " "	1.230'00
3 habitaciones de 65'43 m. ²	Delegación Ministerio 1-4-65	Direc. General de Comercio Exterior (S.O.I.V.R.E.)	300 " " "	19.629'00
Local venta de artículos de artesanía de 16'90 m. ²	O. D. G. 17-5-65	J. Odina Amigó	1.000 " " "	16.900'00
Local venta «Souvenirs», de 11'20 m. ²	O. D. G. 20-10-65	M. Navarro P.	705 " " "	7.896'00
MUELLE NUEVO				
Edificio de 2.560 m. ² para laboratorio Central de Investigaciones Científicas.	O. M. 29-3-55	Instituto de Investigaciones Pesqueras	Sin imposición de canon, hasta de lo que resulte de la información de la propiedad de los terrenos.	
57 m. l. de tubería para captación de agua del mar con destino al Acuario Laboratorio de Investigaciones Científicas.	O. M. 24-2-59	"	5 ptas. m. l. año	285'00
Talleres antiguos para la reparación de buques de 2.738'67 m. ²	R. O. 21-7-05	Talleres Nuevo Vulcano	24 ptas. m. ² año	65.728'00
Ampliación de los Talleres antiguos de 1.440 m. ²	R. O. 19-12-30	"	24 " " "	34.560'00
Edificio con destino a un Taller de 3.200 m. ²	O. M. 22-7-31	"	24 " " "	76.800'00
Muro de los nuevos Talleres de 109'39 m. ²	O. M. 22-9-31	"	24 " " "	2.625'00
Vía transversal de 28'50 m. l.	O. M. 4-4-66	"	2 ptas. m. l. año	57'00
2 espigones de 5.195'45 m. ²	O. M. 4-4-66	"	24 ptas. m. ² año	78.270'00
Superficie de flotación afecta a las instalaciones de 15.450 m. ²		Baños y Deport. Marítimos	1 " " "	15.450'00
Edificio Casino de 3.520 m. ²		"	24 " " "	84.450'00
Terraza adosada al Casino de 800 m. ²		"	24 " " "	19.200'00
Bolera y otros servicios antiguos a la playa de 400 m. ²		"	24 " " "	9.600'00
Piscina Deliciosa de 576 m. ²	Concesión revisada	"		
Piscina caballeros de 496 m. ²	O. M. 22-10-58	"	24 " " "	13.824'00
Piscina familiar y 2 piscinas infantiles de 1.602 m. ²		"	24 " " "	11.904'00
916 casetas en la playa de 630 m. ²		"	24 " " "	38.443'00
		"	24 " " "	15.120'00

OBJETO DE LA CONCESION	Fecha en que fue concedida	Concesionario	Canon unitario anual	Importe anual Pesetas
Parcela de 1.262 m. ² donde se halla el Club Natación Barcelona.	R. A. 12-3-20	Club Natación Barcelona	1'56 ptas. m. ² y año	1.893'00
Parcela de 55 m. ² (retretes).	O. G. 8-12-15	"	24 ptas. m. ² año	1.320'00
Parcela de forma irregular de 1.461 m. ² destinada para la Sección de Obreros Portuarios.	O. M. 9-12-58	Ministerio del Trabajo	Sin cánon	
MUELLE DE COSTA				
Parcela carbones de 4.008'30 m. ²	O. M. 30-11-63	C. Portell, S. A.	80 ptas. m. ² año	320.664'00
Parcela de 2.977'50 m. ² para depósito de sales potásicas.	O. M. 24-6-35	Potasas Ibéricas, S. A.	112 pts. m. ² año	333.480'00
536 m. = 1.608 m. ² vías apartaderos.	O. M. 24-6-35		84 ptas. m. ² año	35.372'00
Instalación de tubería para combustibles líquidos de 2.599'40 m. l.	O. M. 23-7-54	C.A.M.P.S.A.	2 ptas. m. l. año	
4 arquetas.	O. M. 23-7-54	"	500 ptas. una y año	5.198'80
MUELLE DEL CONTRADIQUE				
Parcela de 2.600 m. ² ; 3 depósitos y 160 m. ² de tuberías.	O. M. 22-2-63	S.A.D.E.S.A.	56 ptas. m. ² año	
Parcela para líquidos de 3.250 m. ²	O. M. 7-3-64	QUIMIGRANELL, S. A.	28 ptas. 2 m. l. y año	222.080'00
Parcela para benzoles de 5.395 m. ²	O. M. 28-1-4	Cía. General de Carbones	120 ptas. m. ² año	390.000'00
Parcela de 1.350 m. ² para potasas.	O. M. 20-11-30	Unión Española Explosiv., S. A.	56 " " "	302.130'00
Parcela de 1.080 m. ² ampliación.	O. M. 4-9-33	"	128 " " "	172.800'00
Parcela de 352 m. ² volcador vagones	O. M. 11-2-60	"	128 " " "	138.240'00
Parcela de 618'00 m. ² ampliación.	O. M. 6-2-41	Minas Potasa de Suria	128 " " "	32.384'00
Parcela de 2.526 m. ² para potasas.	O. M. 16-1-26	"	128 " " "	323.328'00
Parcela de 210'52 m. ² descarga elm.	O. M. 17-11-42	"	128 " " "	26.959'00
Parcela para ampliación de concesión.	O. M. 31-7-65	Minas Potasa Delegación Ministerio	Escalonado	
Parcela para líquidos de 1.760 m. ²	30-3-65	QUIMIDROGA	120 ptas. m. ² año	256.200'00
Tuberías 375 m. ²	O. M. 8-5-58	Unión Española Explosiv., S. A.	128 ptas. m. ² año	401.920'00
Parcela de 3.140 m. ² sales potásicas.	O. M. 16-11-59	"	128 " " "	32.962'00
Parcela de 253 m. ² volcador vagones.	O. M. 23-11-61	Estación Receptora de Granos y Semillas	80 " " "	88.160'00
Parcela de 1.179'50 m. ² para Estación receptora de granos.	O. M. 22-12-61	ERGRANSA	Zona influencia 1.868 m. ² a 50 m. ²	93.140'00
ANDEN DE COSTA				
Parcela para carbones de 5.100 m. ²	O. M. 30-11-63	Cía General de Carbones	50 ptas. m. ² año	255.000'00
Parcela 10.317'62 m. ² ampliación.	O. M. 1-12-62		30 " " "	209.528'00
Vía apartadero 387'69 m. l.	B. O. 15-1-32	C.A.M.P.S.A.	2 ptas. m. l. año	775,38
Parcela de 635 m. ²	O. M. 12-3-46		10 ptas. m. ² año	6.350'00
Estación Mercancías de 5.481 m. ²	R. O. 3-6-24	Ferrocarriles Catalanes	3 " " "	16.443'00
Vías férreas 2.878 m. l.	R. O. 3-6-24	"	4 ptas. m. l. año	11.521'00
Parcela carbones 3.913'26 m. ²	O. M. 23-1-64	Comercial Borés, S. A.	50 ptas. m. ² año	195.663'00
" " 4.116'35 m. ²	"	"	50 " " "	205.817'00
" " 4.722'00 m. ²	"	MATINDUS	50 " " "	236.100'00
" " 3.640'00 m. ²	"	Comercial García Munté	50 " " "	182'000'00
" " 3.600'00 m. ²	"	Comer. Torres	50 " " "	180.000'00
" " 3.600'00 m. ²	"	SUDECA	50 " " "	180.000'00
" " 3.120'00 m. ²	"	Sdad. Hullera Española	50 " " "	156.000'00

OBJETO DE LA CONCESION	Fecha en que fue concedida	Concesionario	Canón unitario anual	Importe anual Pesetas
MUELLE LEVANTE Tinglados n.º 1 y 2 (4.222 m. ²)	O. M. 14-3-64	Romeu y Cía.	1.528.000 ptas. y año	1.528.000'00
Talleres de 1.440 m. ²	O. M. 16-11-59	Talleres Vasco-Catalanes	48 ptas. m. ² año más 50% cánon explotación	103.690'00 82.800'00
5 naves Tinglado 1.150 m. ²	O. M. 11-1-60	Tall. Nautilus	48 ptas. m. ² año	
8 naves Tinglado n.º 2 de 1.840 m. ²	O. M. 25-2-61	Tall. Llastarry	48 " " " más 50% canon explotación	132.480'00 26.880'00
Bar Restaurante de 168 m. ²	O. M. 24-9-64	Herminia Ollé	160 ptas. m. ² año	
MUELLE ADOSADO AL ROMPEOLAS Comedor Portuario de 116 m. ²	O. M. 8-2-65	Carmen Castells	240 " " "	27.840'00 21.900'00
Parcela para Estación descarga graneles de 11.257'40 m. ²	O. M. 20-4-65	T.A.C., S. A.	Escalonado	1.223.986'00
			TOTAL ...	13596146'34
AUTORIZACIONES DE JUNTA PARA OCUPACION DE SUPERFICIE EN TINGLADOS				
MUELLE DE ESPAÑA				
Tinglado n.º 1 de 2.444'35 m. ²	15-2-1927	Cía Trans- mediterránea	48 ptas. m. ² año	107.728'00
" " 2 de 1.119'00 m. ²	15-2-1927	"	48 " " "	53.712'00
" " 3 de 896'00 m. ²	17-6-1958	Comercial Com- balía Sagrera	48 " " "	43.008'00
" " 4 de 896'00 m. ²	26-1-1065	Jesús García Castillo	48 " " "	43.008'00
" " 5 de 1.280'00 m. ²	6-8-1945	Hijo de J. Masiques	48 " " "	61.440'00
" " 5 de 50'00 m. ²	1-11-1959	S.A.R.B.A.	48 " " "	2.400'00
Cobertizo n.º 1 de 8.440'00 m. ²	1-9-1958	Trans. Canarios	48 " " "	405.100'00
Tinglado n.º 5 de 1.230'00 m. ²	4-5-1948	Compañía Transatlántica	48 " " "	59.040'00
MUELLE DEPOSITO				
Superficie cubierta de 396'48 m. ²	15-2-1915	Colegio Oficial de Pescadores	48 " " "	19.031'04
3 almacenes de 990 m. ²	15-10-1957	Cía Trans- mediterránea	48 " " "	47.520'00
Almacén n.º 32 de 330'00 m. ²	20-12-1958	C.E.O.S.A.	40 " " "	13.200'00
Almacén n.º 50 de 346'77 m. ²	23-6-1959	"	24 ptas. m. ² año	8.322'48
" " 34 " 330'00 m. ²	1-12-1958	"	40 " " "	13.200'00
" " 36 " 330'00 m. ²	1-12-1958	"	40 " " "	13.200'00
" " 43 " 351'57 m. ²	9-1-1959	"	40 " " "	14.062'80
" " 44 " 345'87 m. ²	20-7-1961	"	40 " " "	13.834'00
" " 58 " 346'62 m. ²	"	"	40 " " "	13.864'00
" " 60 " 348'20 m. ²	1-7-1961	"	40 " " "	13.928'00
" " 35 " 340'00 m. ²	15-7-1958	"	40 " " "	13.600'00
" " 45 " 301'00 m. ²	3-10-1960	"	40 " " "	12.040'00
" " 46 " 330'00 m. ²	12-8-1960	"	40 " " "	13.200'00
" " 47 " 334'00 m. ²	10-9-1960	"	40 " " "	13.372'00
" " 48 " 330'00 m. ²	22-10-1960	"	40 " " "	13.200'00
" " 49 " 351'23 m. ²	15-2-1961	"	40 " " "	14.049'20
" " 51 " 268'25 m. ²	31-3-1959	"	40 " " "	10.730'00
" " 52 " 346'72 m. ²	27-7-1960	"	40 " " "	13.868'80
" " 53 " 345'32 m. ²	29-1-1959	"	40 " " "	13.812'80
" " 54 " 348'72 m. ²	4-6-1959	"	40 " " "	13.948'80
" " 55 " 351'55 m. ²	10-12-1960	"	40 " " "	14.062'00
" " 56 " 347'20 m. ²	13-12-1960	"	40 " " "	13.889'00
" " 57 " 290'50 m. ²	22-12-1960	"	40 " " "	11.620'00
" " 59 " 338'88 m. ²	16-11-1960	"	40 " " "	13.355'20

OBJETO DE LA CONCESION	Fecha en que fue concedida	Concesionario	Canón unitario anual	Importe anual Pesetas
Taller de carpintería de 179'60 m. ²	13-8-1957	C.E.O.S.A.	48 " " "	8.620'00
Vivienda Talleres de 179'60 m. ²	"	"	30 " " "	5.388'00
Vivienda encargado de 179'50 m. ²	"	"	24 " " "	4.310'40
Ampliación local de 282'00 m. ²	"	"	24 " " "	6.768'00
MUELLE BARCELONA				
Tinglado n.º 4 de 166'20 m. ²	23-3-1953	Administración de Correos Comandancia de Marina	10 ptas. año	10'00
" " 5 de 1.080 m. ²	13-9-1961	Comité Sindical del Cacao	Sin cánon	
" " 7 de 2.160 m. ²	15-12-1956	Cía Transmediterránea	48 ptas. m. ² año	103.600'00
" " 7 de 1.080 m. ²	18-10-1961		48 " " "	51.840'00
ESTACION MARITIMA				
Oficina de cambio.	25-9-1962	Banco Central	3.728 ptas. año	3.728'00
Tienda de 7'60 m. ²	25-4-1961	C. Almirall	200 ptas. m. ² año	1.520'00
Establecimiento de 43'34 m. ²	"	María del Mar Torremarín	200 " " "	8.648'00
Establecimiento de 41'30 m. ²	"	Manuel Marco	200 " " "	8.260'00
Quiosco tabaco de 4'90 m. ²	"	Mercedes Valera	200 " " "	980'00
FARO Y MARTILLO				
Local y planta del torreón 18 m. ²	4-2-1937	Sdad. Pescadores Deportivos	8.640 ptas. año	8.640'00
AUTORIZACIONES DE LA JUNTA OCUPACION DE EXPLANADAS				
21 m. ² superficie Puente-báscula	27-11-1945	Cía Transmediterránea	1.000 ptas. año	1.000'00
26 m. ² superficie anuncio	12-11-1949	Hijo de J. Masiques	5 ptas. m. ² mes	1.560'00
10'35 m. ² superficie		Pablo Elías	100 ptas. m. ² año	1.035'00
6 m. ² veladores, 32 m. ² marquesina.	18-2-1958	Lucía López	100 " " "	1.368'00
MUELLE DEPOSITO				
8 m. ² superficie (Rótulo).	17-3-1959	Hijo de G. Arguimbau	60 " " "	480'00
Surtidor gasolina.	28-9-1922	C.A.M.P.S.A.	1.200 ptas. año	1.200'00
Parcela para veladores 4 m. ²	17-11-1961	Pascual Batalla	400 ptas. año	400'00
" " " 7 m. ²	17-11-1959	Pedro Castell	100 ptas. m. ² año	700'00
" descubierta de 3.066 m. ²	13-7-1962	Hijo de F. Arguimbau	170.000 ptas. año	170.000'00
" para báscula de 30 m. ²	1-10-1955	Colegio Oficial de Pescadores	6.000 ptas. año	6.000'00
Marquesina de 14'40 m. ²	31-3-1952	Antonio Moñino	24 ptas. m. ² año	345'00
Paneles publicitarios.	1-7-1964	PUBLIVIA, S.A.	30.000 ptas. año	30.000'00
9 depósitos metálicos 602'54 m. ²	14-2-1962	C.E.O.S.A.	14.000 ptas. año	14.000'00
Parcela para veladores de 14'40 m. ²	17-9-1957	L. Benedito	100 ptas. m. ² año	1.440'00
Toldo de 7 m. l.	18-2-1949	"	15 ptas. m.l. año	105'00
PUERTA DE LA PAZ				
Anuncio de 33 m. ²	16-9-1957	Gaviotas, S. A.	60 ptas. m. ² año	1.980'00
Batea flotante 35 x 1'60.	6-6-1955	Las Mensajeras	1.680 ptas. año	1.680'00
16 m. ² puesto portátil venta comid.	6-11-1965	EURO-LUNCH S. A.	240 ptas. m. ² año	3.840'00
MUELLE RELOJ				
Superficie 195 m. ² para Astilleros.	16-4-1957	Astilleros Mare Nostrum	24 " " "	4.680'00
" 270 " " "	"	Astilleros Manuel Millán	24 " " "	6.480'00
" 1.021 " " "	"	Astilleros Cardona	24 " " "	24.510'00
MUELLE PESCADORES				
Superficie 50'78 m. ²	27-6-1963	José Martínez Torres	160 " " "	8.124'80

OBJETO DE LA CONCESION	Fecha en que fue concedida	Concesionario	Canón unitario anual	Importe anual Pesetas
MUELLE NUEVO Espacio vehículos de 268'50 m. ²	28-6-1945	Club Natación Barcelona	10 " " "	2.685'00
Espacio para grúas de mano.	1-10-1919	Talleres Nuevo Vulcano	120 ptas. año	120'00
Superficie tapiada de 70 m. ²	14-6-1960	Telesféricos Barcelona	48 ptas. m. ² año	3.360'00
Local de 114 m. ²	1-16-1946	Talleres Nuevo Vulcano	24 " " "	2.736'00
MUELLE CONTRADIQUE Parcela para depósito de 1.530 m. ²	31-5-1963	RELISA, S. A.	120 " " "	207.000'00
" " " de 945 m. ²	12-6-1963	EXIMTRADE, S. A.	120 " " "	113.400'00
ANDEN DE COSTA Parcela para carbones de 1.800 m. ²	20-11-1963	CARINSA	50 " " "	90.000'00
ADOSADO AL ROMPEOLAS Parcela de 27 m. ²	27-11-1961	Unión Mejillonera	24 " " "	648'00
FARO Y MARTILLO 180 m. ² local.	4-2-1937	Sdad. Pescadores Deportivos	180 ptas. m. ² año	8.640'00
CONCESIONES DE JUNTA PARA ATRAQUE A MUELLE				
MUELLE PONIENTE 32 m. l. línea atraque y tancaje.	14-3-1961	COFINANCO	16 ptas. por día	18.790'00
CONCESIONES DE JUNTA PARA CASETAS				
MUELLE DE ESPAÑA Caseta n.º 4 de 18'40 m. ²	28-1-1964	Antonio Cristiá Garriga	300 ptas. año	300'00
" metálica de 3'30 m. ²	1-1-1964	A.D.I.S.A.	100 ptas. m. ² año	1.840'00
" " de 3'30 m. ²	13-4-1964	Algans y Pi	750 ptas. mes	9.000'00
" n.º 2.	13-4-1964	J. Font	750 ptas. mes	9.000'00
" de 8 m. ²	16-5-1947	Teresa Ullastre	1720 ptas. año	1.720'00
" de 6'90 m. ²	21-3-1968	V. Juan Baena	100 " " "	800'00
" n.º 7 de 18'30 m. ²	22-12-1947	C.E.O.S.A.	100 " " "	690'00
" " 8 " 37'80 "	11-11-1964	S.A.R.B.A.	100 " " "	1.830'00
" " 3 " 37'80 "	28-6-1945	"	100 " " "	3.789'00
" de 6'00 m. ²	1-3-1939	"	100 " " "	3.780'00
" n.º 9 de 17'20 m. ²	15-3-1960	Trans. Alvaro	100 " " "	600'00
" " 6 " 17'21 "	3-10-1942	Martín Guerrero	100 " " "	1.720'00
" " 10 " 17'21 "	13-10-1959	Avelino Pujol	100 " " "	1.721'00
" de 7'00 m. ²	29-5-1946	A.D.I.S.A.	100 " " "	1.720'00
" n.º 5 de 17'20 m. ²	14-3-1862	Hijo de J. Masiques	100 " " "	700'00
MUELLE DEPOSITO Caseta n.º 1.	2-9-1932	Mont. Guardia	100 " " "	1.230'00
" de 30'00 m. ²	17-3-1959	Hijo de F. Arguimbau	76 " " "	2.280'00
" " 6'83 "	"	"	76 " " "	526'00
" " 1'00 "	17-11-1959	F. Juárez	100 " " "	100'00
" " 25'54 "	29-2-1952	Hijo de F. Arguimbau	100 " " "	2.554'00
" " 12'25 "	17-11-1962	"	5.000 ptas. año	5.000'00
MUELLE BARCELONETA Caseta de 6 m. ²	20-12-1958	Manuel Graells	100 ptas. m. ² año	600'00
MUELLE DEL RELOJ Caseta de 4 m. ²	26-8-1947	José Pifarré	100 " " "	400'00
Caseta de 4 m. ²	29-9-1959	Eugenio Rodríguez Mir	100 " " "	400'00

OBJETO DE LA CONCESION	Fecha en que fue concedida	Concesionario	Canón unitario anual	Importe anual Pesetas
MUELLE BARCELONA				
Caseta pañol n.º 1 de m.²	27-2-1964	Juan Coma	280 » » »	5.600'00
» » » 2 » 12 »	»	J. Batchillería	280 » » »	3.360'00
» » » 3 » 16 »	»	Luis Alcacer	280 » » »	4.480'00
» » » 4 » 20 »	»	Manuel Boada	280 » » »	5.600'00
» » » 5 » 12 »	»	Vda. de F. Arguimbau	280 » » »	3.360'00
» » » 6 » 12 »	»	Hija de S. Ejarque	280 » » »	4.480'00
» » » 7 » 16 »	»	A. García Pastor	280 » » »	3.360'00
» » » 8 » 20 »	»	Delfín Urrea	280 » » »	5.600'00
» » » 9 » 16 »	»	SAMMER	280 » » »	4.480'00
» » » 10 » 16 »	»	F. Roqué	280 » » »	4.480'00
» » » 11 » 11 »	»	Comercial Com-		
» » » 12 » 16 »	»	balía Sagrara Muñoz y Cabrero	280 » » »	4.480'00
» de 12'54 m.²	2-7-1952	Agapito Blasco	100 » » »	1.250'00
» » 11'75 »	17-5-1960	Luis Alcacer	100 » » »	1.175'00
» » 11'75 »	25-2-1946	Vda. de S. Ejarque	100 » » »	1.175'00
Casetas 14 y 15 de 7'10 m.²	J. O. P. 8-11-65	Marítima del Mediterráneo	280 ptas. m.² año	1.988'00
Caseta n.º 16 de 11'75 m.²	23-12-1944	Supervigilancia	100 » » »	1.175'00
Caseta n.º 17 de 11'75 m.²	1-7-1943	Estación Fotonitaria	100 ptas. m.² año	1.175'00
» » 18 » 11'75 »	13-10-1939	J. Lamaigniere	100 » » »	1.175'00
» » 20 » 11'75 »	28-1-1943	Manuel Boada	100 » » »	1.175'00
» » 21 » 11'75 »	18-10-1960	P. Francés	100 » » »	1.175'00
» » 22 » 11'75 »	20-9-1945	Juan Coma	100 » » »	1.175'00
» » 23 » 11'75 »	8-11-1965	Comercial Com-		
» » 24 » 11'75 »	30-11-1944	balía Sagrera Barcelona	280 » » »	3.290'00
» » 25 » 11'75 »	1-2-1944	Agen. Marítima	100 » » »	1.175'00
» » 30 » 11'75 »	29-5-1946	Bas y Pujol Hijos de M. Condeminas	100 » » »	1.175'00
MUELLE DE PESCADORES				
Depósito n.º 1 de 0'97 m.²	4-5-1948	Miguel Jolis	100 ptas. año	100'00
» » 2 » 0'97 »	»	Luis Granada	100 » » »	100'00
» » 3 » 0'97 »	»	Agustín Coderch	100 » » »	100'00
» » 4 » 0'97 »	»	Vicente Coderch	100 » » »	100'00
» » 5 » 0'97 »	»	Juan Fontanet	100 » » »	100'00
» » 6 » 0'97 »	»	Franc. Martínez	100 » » »	100'00
» » 7 » 0'97 »	»	Carmen Aixá	100 » » »	100'00
» » 8 » 0'97 »	»	Nativ. Casellas	100 » » »	100'00
» » 9 » 0'97 »	»	Joaquina Forné	100 » » »	100'00
» » 10 » 0'97 »	»	Angela Fora	100 » » »	100'00
» » 11 » 0'97 »	»	Juan Masagué	100 » » »	100'00
» » 12 » 0'97 »	»	S. Visonero	100 » » »	100'00
» » 13 » 0'97 »	»	Angela Cardona	100 » » »	100'00
» » 14 » 0'97 »	»	R. Izquierdo	100 » » »	100'00
» » 15 » 0'97 »	»	José Fandós	100 » » »	100'00
» » 16 » 0'97 »	»	Antonio Balañá	100 » » »	100'00
» » 17 » 0'97 »	»	María Cortés	100 » » »	100'00
» » 18 » 0'97 »	»	Jaime Mateu	100 » » »	100'00
» » 19 » 0'97 »	»	Consuelo Tasies	100 » » »	100'00
» » 20 » 0'97 »	»	Franc. Ximénez	100 » » »	100'00
» » 21 » 0'97 »	14-6-1952	Emilio Julvé	100 » » »	100'00
» » 22 » 0'97 »	»	Carmen Soler	100 » » »	100'00
» » 24 » 0'97 »	»	P. González	100 » » »	100'00
» » 25 » 0'97 »	»	Sebastián Fora	100 » » »	100'00
» » 26 » 0'97 »	11-10-1952	Franc. Martínez	200 » » »	200'00

OBJETO DE LA CONCESION	fue concedida Fecha en que	Concesionario	Canon unitario anual	Importe anual Pesetas
» » 27 » 0'97 »	15-1-1952	M. Domedel	200 ptas. año	200'00
» » 28 » 0'97 »	»	Micaela Soriano	200 » »	200'00
» 1 al 22 de 173'14 m. ²	24-2-1932	Cofr. Pescadores Barcelona	50 ptas. m. ² año	8.657'00
» 23 al 30 Sótanos de 62'96 m. ²	21-4-1941	»	50 » » »	3.148'00
» n.º 31 de 16'94 m. ²	19-2-1944	Carlos Godó	100 » » »	1.694'00
» n.º 32 al 36.	30-5-1944	Cofr. Pescadores Barcelona	80 ptas. una trimestre	1.600'00
» de 28 m. ²	4-5-1948	María Ferrando	100 ptas. m. ² año	2.800'00
» de 1'92 m. ²	30-7-1951	Trans. Pescado Fresco	100 » » »	192'00
» de 56 m. ²	20-1-1931	Cofr. Pescadores Barcelona	100 » » »	560'00
MUELLE BALEARES				
Caseta n.º 21 de 8'14 m. ²	14-6-1941	C.A.M.P.S.A.	100 ptas. m. ² año	814'00
MUELLE PONIENTE				
Caseta n.º 2 de 17'50 m. ²	J.O.P. 17-10-65	CEOSA	200 ptas. m. ² año	3.500'00
» » 4 » 31'00 »	»	Agrup. Transp. Pescado	200 » » »	6.200'00
» » 5 » 28'50 »	»	Agustín Solé	200 » » »	5.700'00
» » 3 » 17'50 »	»	Trans. Coral	200 » » »	3.500'00
» » 1 » 23'50 »	»	Trans. Ochoa	200 » » »	4.700'00
MUELLE SAN BELTRAN				
Caseta de 12'25 m. ²	20-12-1962	Juan Herp	100 » » »	1.225'00
» n.º 1 de 12 m. ²	12-6-1963	Algans y Pi	280 » » »	3.360'00
» » 2 » 16 »	»	T. Portuarios	280 » » »	4.480'00
» » 6 » 9'60 »	31-5-1963	Cía. de Cargas y Descargas	280 » » »	2.688'00
» » 7 » 9'50 »	»	Hijos de J. Jover	280 » » »	2.688'00
» » 8 » 16 »	12-6-1963	C.O.S.E.M.A.	280 » » »	4.480'00
» » 9 » 16 »	31-5-1963	Ramón Maciá	280 » » »	4.480'00
» » 10 » 16 »	»	A.D.I.S.A. Española	280 » » »	4.480'00
» » 11 » 16 »	31-6-1963	Marítima	280 » » »	4.480'00
» » 15 » 16 »	»	S.A.R.B.A.	280 » » »	4.480'00
» » 16 » 16 »	»	Colla Matindiús	280 » » »	4.480'00
» » 19 » 21'60 »	»	Coma y Ribas	280 » » »	6.048'00
» » 20 » 16 »	»	Avelino Pujol	280 » » »	4.480'00
» » 21 » 16 »	30-8-1963	Administración de Aduanas	Sin cánon	
» » 23 y 24 de 25'60 m. ²	31-6-1963	C.E.O.S.A.	280 ptas. m. ² año	7.168'00
» » 4 de 16 m. ²	22-1-1964	Gremio Sindical Transportes	280 » » »	4.480'00
» » 22 » 16 »	O. P. 7-10-65	RENAEX, S. L.	280 » » »	4.480'00
» metálica de 3'30 m. ²	O. Director 18-2	Mateu y Mateu	25 ptas. día	9.125'00
MUELLE PONIENTE				
Caseta de 4'10 m. ²	Año 1927	C.A.M.P.S.A.	76 ptas. m. ² año	3.053'00
Caseta para bar de 54 m. ²	22-10-1964	Josefa Senagre	280 » » »	15.120'00
MUELLE DE COSTA				
Caseta de 40'00 m. ²	20-7-1940	C.A.M.P.S.A.	24 » » »	968'00
» » 29'09 »	21-2-1958	Potasas Ibéricas	76 » » »	2.134'84
» » 42'40 »	—	»	76 » » »	3.222'00
» » 7'50 »	20-7-1940	»	76 » » »	570'00
FARO Y MARTILLO				
Caseta de 1'48 m. ²	20-5-1955	Las Palomas	100 » » »	148'00
MUELLE OCCIDENTAL				
2 casetas de 112 m. ²	8-11-1965	Angel Bada	160 » » »	17.920'00

OBJETO DE LA CONCESION	Fecha en que fue concedida	Concesionario	Canon unitario anual	Importe anual Pesetas
ANDEN DE COSTA Caseta de 30 m. ²	13-5-1958	Cía. General de FF. CC.	24 " " "	720'00
MUELLE ORIENTAL Caseta de 22'50 m. ²	—	José Piera	100 " " "	2.250'00
Caseta n.º 4 de 20'82 m. ²	14-8-1932	Joaquín Artés	100 " " "	2.082'00
Caseta para compresor de 35 m. ²	31-3-1944	Talleres Nuevo Vulcano	24 ptas. m. ² año	840'00
Caseta prefabricada.	25-5-1964	José Mons	25 ptas. al día	9.125'00
MUELLE LEVANTE Caseta n.º 2 de 12 m. ²		Romeu y Cía.	280 ptas. m. ² año	3.360'00
" " 3 " 12 "	7-10-1964	"	280 " " "	3.360'00
" " 4 " 12 "	"	"	280 " " "	3.360'00
" " 5 " 12 "	"	"	280 " " "	3.360'00
" " 6 " 12 "	"	"	280 " " "	3.360'00
" " 7 " 12 "	"	"	280 " " "	3.360'00
" " 8 " 12 "	"	"	280 " " "	3.360'00
ADOSADO AL ROMPEOLAS Almacenillo n.º 3 de 45 m. ²	11-4-1962	Ramón Maciá	160 " " "	7.200'00
" n.º 2 de 45 m. ²	"	Martín Guerrero	160 " " "	7.200'00
Caseta n.º 4 de 45 m. ²	30-8-1963	José M. ^a Blay	160 " " "	7.200'00
" n.º 6 y 7 de 24 m. ²	12-6-1963	"	280 " " "	6.720'00
" n.º 8 y 9 de 24 m. ²	31-5-1963	S.A.R.B.A.	280 " " "	6.720'00
" n.º 10 de 12 m. ²	7-10-1964	Aduanas, Trans. y Carbones	280 " " "	3.360'00
" n.º 11 de 12 m. ²	31-5-1963	Naviera Barcelonesa	280 " " "	3.360'00
" n.º 12 de 12 m. ²	"	A.D.I.S.A.	280 " " "	3.360'00
			TOTAL ...	2.447.766'32
CONCESIONES DE JUNTA PARA QUIOSCO DE BEBIDAS				
MUELLE DE ESPAÑA Quiosco de 44 m. ²	23-5-1953	Teresa Ullastre	6.636 ptas. año	6.636'00
MUELLE DEPOSITO Quiosco de 52 m. ²	28-4-1943	Mont. Guardia	3.951'60 ptas. y año	3.951'60
2 toldos de 14 m. ²	9-6-1947	"	15 ptas. m. ² año	210'00
MUELLE ORIENTAL Quiosco bar de 42 m. ²	1-7-1964	José Díaz	160 " " "	6.720'00
MUELLE BARCELONETA Quiosco de 34'44 m. ²	21-1-1953	Mariano Blat	3.535 ptas. año	3.535'00
MUELLE RELOJ Quiosco bar de 62 m. ²	26-3-1954	Juan Doménech	3.573'84 ptas. y año	3.573'84
MUELLE BARCELONA Quiosco bebidas de 36'40 m. ²	27-3-1930	A. Minguell	4.368 ptas. año	4.368'00
" " " 86'00 m. ²	22-4-1946	Manuel Marco	8.133 ptas. año	8.133'00
" " " 10'60 m. ²	12-6-1963	Matías Pociello	350 ptas. m. ² año	3.710'00
MUELLE PESCADORES Quiosco bar de 85'79 m. ²	15-3-1960	Diego Macías	8.147'40 ptas. y año	8.147'40
" " " 9'60 m. ²	1-7-1963	Carolina Ten	300 ptas. m. ² año	2.880'00
Distribuidor tabaco	16-7-1965	Diego Macías	1.000 pts. m. ² año	1.000'00

OBJETO DE LA CONCESION	Fecha en que fue concedida	Concesionario	Canon unitario anual	Importe anual Pesetas
MUELLE SAN BELTRAN				
Quiosco bebidas de 17'00 m. ²	1-1-1964	Miguel Roig	300 » » »	5.100'00
» » » 9'36 m. ²	1-7-1963	Fco. Sánchez	300 » » »	2.808'00
» n.º 2 de 65'87 m. ²	9-4-1947	Joaquín Forniés	6.948'60 ptas. y año	6.948'60
Parcela de 2 m. ²	10-4-1964	María Vidal	280 ptas. m. ² año	560'00
Quiosco de 50 m. ²	27-12-1937	Vda. de Prió	10 ptas. m. ² mes	6.000'00
MUELLE NUEVO				
Quosco bar de 73'75 m. ²	27-8-1946	J. M. Salsench	3.885 ptas. año	3.885'00
MUELLE LEVANTE				
Merendero flotante de 68 m. ²	30-2-1954	E. y A. González	1.200 ptas. año	1.200'00
CONCESIONES DE O. M. y J. O. P. DE RESTAURANTES				
ESTACION MARITIMA				
Bar Restaurante de 142'50 m. ²	J. O. P. 14-2-62	C. Almirall	78.500 ptas. año	78.500'00
FARO Y MARTILLO				
Bar Restaurante de 704'54 m. ²	J. O. P. 4-3-43	Plácido Ollé	71.520 ptas. año	71.520'00
			TOTAL ...	228.346'44
CONCESIONES DE JUNTA PARA VARIOS				
MUELLE DE ESPAÑA				
Carretón de bebidas	—	E. Carrasco	2.400 ptas. año	2.400'00
Carretón de bebidas	—	Julia Balljésté	2.400 ptas. año	2.400'00
MUELLE DEPOSITO				
Carretón frutas secas	—	Juan Prat	720 ptas. año	720'00
PUERTA DE LA PAZ				
Carretón frutas secas	—	Dolores Sánchez	90 ptas. trimes.	360'00
Carretón frutas secas	—	A. Grañón	90 ptas. trimes.	360'00
Venta estampas	—	Andrés Pastor	600 ptas. semes.	1.200'00
Fotógrafo	—	Benito Domingo	180 ptas. semes.	360'00
Fotógrafo	—	Isabel Llovino	30 ptas. mes 1.000 ptas.	360'00
6 anteojos de uso público	20-10-1963	KAVEX	año uno	6.000'00
3 calesas	23-4-1964	Gabelli	500 ptas. año uno	1.500'00
MUELLE ATARAZANAS				
Báscula pesa-personas	13-6-1963	Antonio Soler	500 ptas. año	500'00
MUELLE PESCADORES				
Anuncio de 8'13 m. ²	30-7-1951	Trans. Pescado Fresco	5 pts. m. ² y mes	487'80
4 básculas	28-6-1949	Cofr. Pescadores	800 ptas. año	800'00
MUELLE BALEARES				
Surtidor gasolina	—	C.A.M.P.S.A.	2.040 ptas. año	2.040'00
MUELLE PONIENTE				
Carretón bebidas	26-9-1944	José Monbiella	2.400 ptas. año	2.400'00
Carretón bebidas	6-11-1944	A. Villarroya	2.400 ptas. año	2.400'00
MUELLE COSTA				
Báscula	12-11-1949	F. C. Catalanes	1.000 ptas. año	1.000'00
Báscula dentro de su concesión	—	C. Portell	1.000 ptas. año	1.000'00
Edificio 90 m. ² dentro de su concesión	—	»	5 ptas. m. ² año	450'00

OBJETO DE LA CONCESION	Fecha en que fue concedida	Concesionario	Canon unitario anual	Importe anual Pesetas
Vestuario de 8'40 m. ² dentro de su concesión.	—	C. Portell	5 " " "	42'00
Parcela de 6 m. ² para compresor	22-1-1964	F.E.C.S.A.	120 ptas. m. ² año	720'00
ANDEN DE COSTA				
Caseta de 42 m. ²	19-1-1960	Comer. Borés	76 ptas. m. ² año	
Báscula dentro de su concesión	"	"	1.000 ptas. año	4.192'00
Caseta de 105'45 m. ²	"	MATINDUS	75 ptas m. ² año	
Báscula dentro de su concesión	"	"	1000 ptas. año	9.014'20
Rótulo de 4 m. ²	17-11-1959	"	60 " " "	240'00
Caseta, cobertizo de 126'44 m. ²	—	Comercial García Munté	76 " " "	10.579'04
Báscula	—	"	1.000 ptas. año	
Anuncio de 5 m. ²	7-2-1964	SUDECA	60 ptas. m. ² año	300'00
MUELLE LEVANTE				
3 rótulos de 227'5 m. ²	31-8-1960	Tall. Nautilus	60 ptas. m. ² año	13.665'00
ADOSADOS AL ROMPEOLAS				
Varadero flotante	12-6-1963	Cristóbal Ricard	300 ptas. trimes.	1.200'00
1 tren atracción turística	17-4-1964	José Mons	720 ptas. mes	8.640'00
			TOTAL ...	74.610'04
CONCESIONES O AUTORIZACIONES SITUADAS FUERA DE LA ZONA PORTUARIA, ENTRE LOS RIOS LLOBREGAT Y BESOS (Zona Norte)				
Parcela para merendero de 155'55 m. ²	6-5-1941	José Costa	157'50 ptas. año	157'50
" " " " 136'50 m. ²	23-2-1942	M. Rodríguez	136'50 " "	136'50
" " " " 90'00 m. ²	8-10-1941	Esther Zar	90'00 " "	90'00
" " " " 207'00 m. ²	20-2-1942	Pilar Alonso	207'00 " "	207'00
" " " " 90'00 m. ²	21-3-1942	Josefa Vera	90'00 " "	30'00
" " " " 144'00 m. ²	26-7-1941	María Bellido	144'00 " "	144'00
Puesto de amarre descarga de petroleros	O. M. 23-1-62	Catalana Gas y Electricidad	144'00 " "	—
Parcela de 1.246 m. ² para defensa agua del mar.	O. M. 21-3-50	"	1 ptas. m. ² año	1.246'00
ZONA SUR				
Tubería descarga Butano	O. M. 4-10-65	BUTANO, S. A.	40 ptas. m.l. año	80.000'00
84.000 m. ² parcela en la explanada Sur del Nuevo Contradique.	O. M. 26-5-65	Catalana Gas y Electricidad	10 ptas. m. ² año	600.000'00
			TOTAL	682.071'00

3.2. Concesiones otorgadas en el año 1966.

OBJETO DE LA CONCESION	fue concedida Fecha en que	Concesionario	Canon unitario anual	Importe anual Pesetas
ZONA SUR Pantalán de 2.695 m. ² atraque buques	O. M. 24-6-66	C.A.M.P.S.A.	20 ptas. m. ² año	53.900'00
MUELLE ESPAÑA Parcela 206'40 m. ²	J. O. P. 7-3-66	Asociación Española de la Clase interna- cional del 420	24 " " "	4.953'60
Quiosco Bar de 25 m. ²	J.O.P. 13-11-66	Nieves y Viñes	500 " " "	12.500'00
MUELLE DEPOSITO Almacén n.º 19 de 318'20 m. ²	J.O.P. 13-12-66	Naviera Pinillos	300 " " "	95.460'00
" " 21 de 301'00 m. ²	J.O.P. 13-12-66	Gallén Trullen y Cía.	300 " " "	90.300'00
PUERTA DE LA PAZ 2 cabinas telefónicas	J.O.P. 22-3-66	Hispano Auto- mática, S. A.	2.000 cabina	4.000'00
MUELLE ATARAZANAS Tienda venta «souvenirs» de 6 m. ²	O. D. 17-2-66	Marcelina	2.500 m. ² año	15.000'00
Tienda venta periódicos de 5 m. ²	O. D. 28-2-66	Ramonatxo	2.500 " "	12.500'00
MUELLE RELOJ Parcela 115 m. ²	J.O.P. 20-1-66	Astilleros Manuel Millán	150 " "	17.250'00
MUELLE BARCELONA Tienda alquiler coches de 13 m. ²	O. D. G. 15-3-66	Avis Alquiler un coche, S. A.	700 " "	9.100'00
Caseta n.º 19 de 7'40 m. ²	J. O. P. 1-7-66	Juan Coma	280 " "	2.072'00
Tienda venta «souvenirs» de 10'50 m. ²	O. D. G. 15-3-66	M.ª Asunción Cruells	3.145 " "	33.022'00
Tienda venta periódicos, etc., de 9'30 m. ²	"	"	3.145 " "	29.248'00
Caseta n.º 13 de 6 m. ²	J. O. P. 17-5-66	Jorge Bosch	350 " "	2.100'00
Bar de 80 m. ²	O.D.G. 24-5-66	Jfñ M.ª Salanova	5.000 " "	400.000'00
Local venta Cartas Marinas de 9'30 m. ³	O.D.G. 20-9-66	Servicio Hidrográfico del Almirantazgo I.	300 " "	2.790'00
ESTACION MARITIMA N.º 1 Edificio para oficina 255 m. ³	J.O.P. 22-3-66	R.E.N.F.E.	80.000 año	80.000'00
Caseta n.º 14 de 16'00 m. ²	J.O.P. 14-6-66	A. Gabarnet	280 ptas. m. ² año	4.480'00
" " 18 de 9'60 m. ²	J. O. P. 6-7-66	A. García Pastor	280 " " "	2.688'00
" " 5 de 16'00 m. ²	"	Cía. Cargas y Descargas	280 " " "	4.480'00
VARADERO Taller reparación motores de 75 m. ²	O.D.G. 15-9-66	Talleres FERM.	260 ptas. m. ² año	19.500'00
Taller mecánica n.º 8 de 75 m. ²	O.D.G. 6-30-66	Francisco Pons	260 " " "	19.500'00
Taller pintura n.º 1 de 75 m. ²	"	Ignacio Galindo	260 " " "	19.500'00
MUELLE PONIENTE Parcela de 435 m. ²	O. Dir. 1-8-66	Tráf. Portuarios	200 " " "	87.000'00
Tinglado n.º 2 de 5.000 m. ²	"	"	244 " " "	1.220.000'00
Oficina y carpintería de 146 m. ²	"	"	244 " " "	35.624'00
Caseta de 60 m. ²	J.O.P. 18-11-66	Transportes Modernos	300 " " "	18.000'00
MUELLE COSTA Parcela 6.000 m. ²	O.D.G. 21-12-66	C.A.P.A.	100 " " "	600.000'00
MUELLE CONTRADIQUE Almacén	J.O.P. 22-3-66	La Industrial	5.746 Ptas. año	5.746'00
Almacén	"	Velera Marsal Gandara	5.746 " "	5.746'00
Almacén	"	Martí Ventosa	5.746 " "	5.746'00

OBJETO DE LA CONCESION	Fecha en que fue concedida	Concesionario	Canón unitario anual	Importe anual Pesetas
Parcela para Bar de 126 m. ² Puente-Báscula de 126 m. ²	O. M. 17-11-66 J.O.P. 18-11-66	J. Rovira RELISA	300 ptas. m. ² año 300 " " "	20.598'00 37.800'00
ANDEN DE COSTA Parcela de 2.000 m. ²	"	MATUNDUS	50 " " "	100.000'00
MUELLE LEVANTE Caseta n.º 1 de 12 m. ²	J. O. P. 6-7-77	Romeu y Cía.	280 " " "	3.360'00
ADOSADO AL ROMPEOLAS Caseta n.º 3 de 45 m. ²	J.O.P. 14-6-66	Marítima del Mediterráneo	280 " " "	12.600'00
" " 2 de 45 m. ²	J.O.P. 18-11-66	A.D.I.S.A.	300 " " "	13.500'00
" " 13 de 45 m. ²	J. O. P. 6-7-66	"	280 " " "	3.360'00
			TOTAL ...	3.091.273'60

R E S U M E N

Concesiones de O. M. anteriores a 1966	13.596.146'34
Concesiones de Junta en Tinglados y Casetas	2.447.766'32
Concesiones de Junta de Quioscos de bebidas	228.386'44
Concesiones de Junta, Varios	74.610'04
Concesiones y autorizaciones, situados fuera de la Zona Portuario entre los Ríos Besós y Llobregat	682.071'00
Concesiones de O. M. y Junta otorgadas en 1966	3.091.273'60
SUMA TOTAL	20.120.253'74



Habilitación de la Estación Marítima Internacional del Muelle de Barcelona (Testero) próxima a inaugurarse

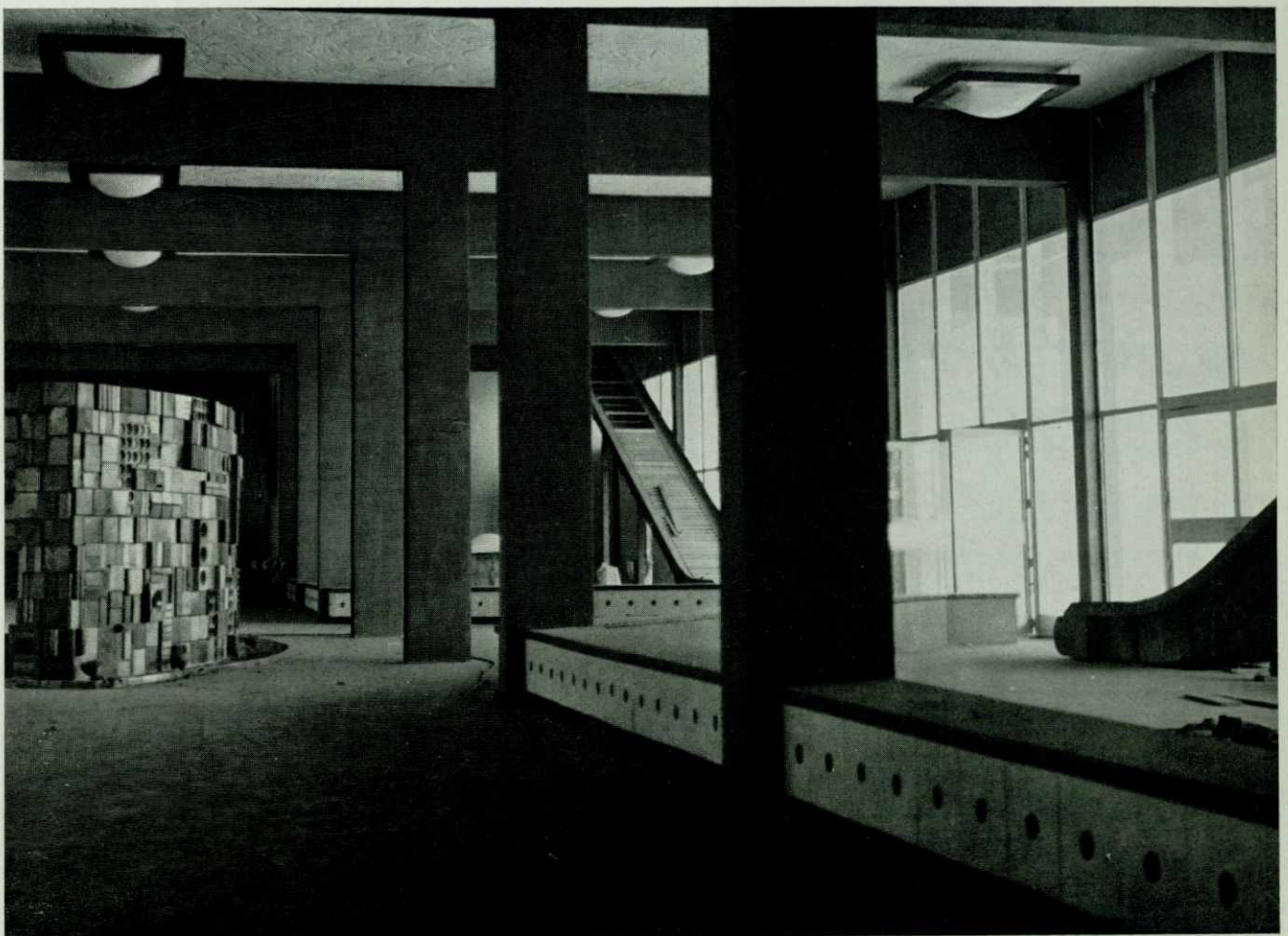

4.2. BUQUES

4.2.1. BUQUES MERCANTES ENTRADOS EN EL AÑO

4.2.1.1. Distribución por clases de navegación y tonelaje

	Clase de navegación	MERCANTES A VAPOR O MOTONAVES					VELEROS	
		Totales en el año	T.<2.000	2.000<T. T.<5.000	5.000<T. T.<7.000	7.000<T. T.<10.000		T.<10.000
NACIONALES	N.º	3.809	1.345	673	333	247	49	1.162
	CABOTAJE							
	T.R.B.	7.710.431	757.949	1.999.334	1.854.276	2.186.137	763.599	149.136
	N.º	669	505	148	3	1	12	
	GRAN CABOTAJE							
	T.R.B.	957.964	317.684	440.835	15.740	9.237	174.468	
	N.º	162	5	28	79	16	34	
	ALTURA							
	T.R.B.	1.166.076	6.127	115.269	422.295	132.499	489.886	
	N.º	4.640	1.855	849	415	264	95	1.162
	TOTAL NACIONALES							
	T.R.B.	9.834.471	1.081.760	2.555.438	2.292.311	2.327.873	1.427.953	149.136
EXTRANJEROS	N.º	1.750	1.272	305	32	101	40	
	GRAN CABOTAJE							
	T.R.B.	4.181.115	1.346.943	858.135	201.301	990.153	784.583	
	N.º	1.101	44	254	128	340	335	
	ALTURA							
	T.R.B.	10.029.625	70.079	988.857	791.671	2.858.313	5.320.705	
N.º	2.851	1.816	559	160	441	375		
TOTAL EXTRANJEROS								
T.R.B.	14.210.740	1.417.022	1.846.992	992.972	3.848.466	6.105.288		
TOTALES	N.º	3.809	1.345	673	333	247	49	1.162
	CABOTAJE							
	T.R.B.	7.710.431	757.949	1.999.334	1.854.276	2.186.137	763.599	149.136
	N.º	2.419	1.777	453	35	102	52	
	GRAN CABOTAJE							
	T.R.B.	5.139.079	1.664.627	1.298.970	217.041	999.390	959.051	
	N.º	1.263	49	282	207	356	369	
	ALTURA							
T.R.B.	11.195.701	76.206	1.104.126	1.213.966	2.990.812	5.810.591		
N.º	7.491	3.171	1.408	575	705	470	1.162	
TOTALES								
T.R.B.	24.045.211	2.498.782	4.402.430	3.285.283	6.176.339	7.533.241	149.136	

4.2.1.2.

Banderas	N.º de buques	T. R. B.	Banderas	N.º de buques	T. R. B.
ESPAÑA	4.640	9.834.472	ISLANDIA	1	811
ARABIA SAUDITA	1	2.409	ISRAEL	83	393.735
ALEMANIA	282	775.362	ITALIA	613	4.132.048
ARGENTINA	40	396.237	JAPON	30	276.542
BRASIL	5	34.906	LIBANO	6	17.632
BELGICA	17	11.590	LIBERIA	62	404.717
BULGARIA	7	18.109	NORUEGA	155	545.286
CUBA	15	89.023	PANAMA	57	102.692
CHIPRE	1	993	POLONIA	22	80.081
DINAMARCA	140	289.815	PORTUGAL	1	389
EGIPTO	3	6.424	SUECIA	96	365.753
EE. UU.	189	1.757.757	SUIZA	37	140.807
FINLANDIA	85	100.916	TURQUIA	72	471.617
FRANCIA	119	442.014	UNION SUDAFRICANA	1	2.099
GRAN BRETAÑA	189	1.631.798	YUGOSLAVIA	9	87.560
GRECIA	145	594.175			
HOLANDA	407	1.036.941			
IRLANDA	1	500	TOTALES	7.491	24.045.211

4.2.1.3. Distribución por tipos de buques

Tipos de buques		Nacionales	Extranjeros	TOTALES
TANKES	Número	287	160	447
	T. R. B.	1.858.799	488.837	2.347.636
CARGA	Número	3.525	2.287	5.812
	T. R. B.	3.679.888	8.169.437	11.849.325
MIXTOS	Número	2	36	38
	T. R. B.	13.428	427.913	441.341
PASAJE	Número	826	368	1.194
	T. R. B.	4.282.357	5.124.552	9.406.908
TOTALES	Número	4.640	2.851	7.491
	T. R. B.	9.834.472	14.210.739	24.045.211

4.2.2. BUQUES DE GUERRA ENTRADOS EN EL AÑO

Buques	Totales	Nacionales	Extranjeros
Número	214	99	115
Toneladas de desplazamiento	—	—	—

4.2.3. EMBARCACIONES DE PESCA

Embarcaciones	Total	Altura	Bajura
<u>Matriculadas en 31 de diciembre</u>			
Número	329	—	329
T. R. B.	2.749	—	2.749
<u>Con base en el puerto</u>			
Número	171	—	171
T. R. B.	1.617	—	1.617

4.2.4. EMBARCACIONES DE RECREO

Matriculadas en 31 de diciembre :

Número : 625

T. R. B. 2.301

4.3. MERCANCIAS.

4.3.1. Descargadas en el año

4.3.1.1. Descargadas por muelles e instalaciones del servicio (1).

Mercancías	Total		Cabotaje (Tons.)	G. Cabot. (Tons.)	Altura (Tons.)
	(Tons.)	%			
Total descargadas Toneladas %	6.081.488	100	3.232.106	1.818.134	1.031.248
<u>Flúidos por instalación especial</u> TOTAL	2.393.247	39'29	2.061.813	257.101	74.333
Fuel-oil	1.244.325	20'46	1.178.617	47.992	17.716
Gas-oil	272.439	4'47	270.407	—	2.032
Gasolina	360.299	5'92	324.665	18.730	16.904
Grasas industriales	77.926	1'28	43.366	12.538	22.022
Grasas comestibles	4.838	0'07	546	4.041	251
Butano	117.356	1'92	8.411	108.945	—
Productos inflamables	76.409	1'25	3.894	57.125	15.390
Acido sulfúrico	1.599	0'02	1.378	221	—
Asfaltos	73.872	1'21	73.769	103	—
Petróleo crudo	164.184	2'69	156.760	7.406	18
<u>Graneles sólidos por instalación especial</u> TOTAL	411.959	6'76	103.189	235.821	72.949
Carbones					
Potasa					
Abonos					
Piritas y piritas quemadas	90.959	1'49	83.669	7.091	199
Otros minerales					
Minerales hierro					
Tierras industriales					
Bauxita					
Cereales	321.000	5'27	19.520	228.730	72.750
Sal					
<u>Graneles sólidos sin instalación especial</u> TOTAL	1.239.521	20'33	538.063	480.947	220.511
Carbones	538.553	8'85	306.605	165.521	66.427
Potasa	—	—	—	—	—
Abonos	135.323	2'22	14.269	103.088	17.976
Piritas y piritas quemadas	85.395	1'40	37.694	47.701	—
Otros minerales	168.381	2'76	50.292	95.343	22.746
Minerales de hierro	3.170	0'05	476	303	2.391
Tierras industriales	22.676	0'37	20.265	2.284	127
Bauxita	49.522	0'81	—	34.547	14.975
Cereales	144.895	2'37	17.005	32.110	95.780
Sal	91.606	1'50	91.457	50	99

(1) Sin incluir pesca ni tráfico local o de bahía.

4.3.1.1. (Continuación)

Mercancías	Total		Cabotaje	G. Cabot.	Altura
	Tons.	%	Tons.	Tons.	Tons.
Mercancía general diversa					
TOTAL	2.036.472	33'62	528.752	844.265	663.455
Frutas y legumbres frescas	147.426	2'42	102.560	20.585	24.281
Café, té y especias	22.502	0'37	2.321	352	19.829
Azúcar	102.221	1'68	1.253	2.745	98.223
Cacao	5.818	0'09	5.815	—	3
Conservas	16.455	0'27	1.088	1.451	13.916
Cemento, cal y yeso	20.721	0'34	—	20.554	167
Productos químicos	243.522	4'00	6.582	164.631	72.309
Abonos	15.328	0'25	2.148	10.807	2.373
Cueros	36.269	0'59	643	2.841	32.785
Madera escuadrada	85.123	1'39	2.076	70.012	13.075
» en troncos	37.182	0'61	26.586	256	10.340
» en rollizos	2.596	0'04	1.844	430	272
Papel	46.159	0'75	2.740	37.054	6.365
Pasta para papel	65.484	1'07	9.310	42.248	13.926
Algodón	72.668	1'19	794	41.910	29.964
Otras fibras textiles	29.979	0'49	97	22.387	7.495
Tejidos e hilados	2.499	0'04	1.201	—	1.298
Hierro, chatarra y acero	427.434	7'02	181.963	213.809	31.662
Cobre	18.988	0'31	2.070	8.989	7.929
Aluminio	11.080	0'18	408	3.509	7.163
Zinc	1.675	0'02	—	1.260	425
Automóviles, camiones y tractores	12.677	0'20	1.063	9.141	2.473
Otra maquinaria	107.845	1'77	4.085	89.746	14.014
Piensos	112.822	1'85	3.615	16.906	92.301
Grasas comestibles	2.006	0'03	996	974	36
Queso	4.646	0'07	4.302	313	31
Harinas	4.379	0'07	132	3.331	916
Caucho	32.306	0'53	534	6.607	25.115
Copra	10.245	0'16	171	267	9.807
Yuca	14.373	0'23	3.011	—	11.362
Sisal, abacá y rafia	24.008	0'39	482	417	23.108
Sosa	27.764	0'45	27.087	35	642
Tabaco	6.024	0'09	5.307	25	692
Varios	198.902	3'27	123.921	47.101	27.880
Amianto	33.268	0'54	—	1.173	32.095
Carne	18.287	0'30	528	400	17.359
Pescado congelado	2.092	0'03	1.687	48	357
Lana	13.660	0'22	332	1.951	11.377

4.3.1.2. Descargadas por muelles e instalaciones de particulares

No existen

4.3. MERCANCIAS.

4.3.2. Cargadas en el año.

4.3.2.1. Cargadas por muelles e instalaciones del servicio (1).

Mercancías	Total		Cabotaje	G. Cabot.	Altura
	(Tons.)	%	(Tons.)	(Tons.)	(Tons.)
Toneladas %	878.840	100	353.000	430.891	94.949
<u>Flúidos por instalación especial</u> TOTAL	8.753	0'98	8.753		
Fuel-oil	2.537	0'28	2.537		
Gas-oil					
Gasolina	4.095	0'46	4.095		
Grasas industriales					
Grasas comestibles					
Butano					
Productos inflamables					
Acido sulfúrico					
Asfaltos					
Petróleo crudo	2.121	0'24	2.121		
<u>Graneles sólidos por instalación especial</u> TOTAL	419.041	47'68	76.860	317.091	25.090
Carbones					
Potasa	317.000	36'07	76.860	215.050	25.090
Abonos					
Piritas y piritas quemadas	102.041	11'61		102.041	
Otros minerales					
Minerales hierro					
Tierras industriales					
Bauxita					
Cereales					
Sal					
<u>Graneles sólidos sin instalación especial</u> TOTAL	22.479	2'53	12.301	9.856	322
Carbones	1.239	0'14	746	493	
Potasa					
Abonos					
Piritas y piritas quemadas					
Otros minerales	16.069	1'82	6.331	9.363	322
Minerales de hierro	501	0'05	501		
Tierras industriales	1.642	0'18	1.642		
Bauxita					
Cereales	2.929	0'33	2.929		
Sal	99	0'01	99		

(1) Sin incluir pesca ni tráfico local o de bahía.

4.3.2.1. (Continuación)

Mercancías	Total		Cabotaje	G. Cabot.	Altura
	Tons.	%	Tons.	Tons.	Tons.
Mercancía general diversa					
TOTAL	428.567	50'19	261.955	99.974	66.638
Frutas y legumbres frescas	19.079	2'17	14.892	647	3.540
Café, té y especias	1.592	0'18	1.484	—	108
Azúcar	179	0'02	179	—	—
Cacao	16	0'00	16	—	—
Conservas	3.555	0'40	2.520	244	791
Cemento, cal y yeso	13.106	1'49	13.106	—	—
Productos químicos	24.914	2'83	12.308	6.921	5.685
Abonos	7.751	0'88	6.859	182	710
Cueros	2.146	0'24	736	1.025	385
Madera escuadrada	7.508	0'85	5.200	997	1.311
» en troncos	1.048	0'11	1.048	—	—
» en rollizos	1.072	0'12	1.072	—	—
Papel	15.997	1'82	6.944	7.910	1.143
Pasta para papel	626	0'07	74	377	175
Algodón	10.139	1'15	1.460	8.617	62
Otras fibras textiles	1.950	0'22	50	1.176	724
Tejidos e hilados	24.298	2'76	9.906	9.028	5.364
Hierro, chatarra y acero	26.457	3'01	22.788	1.802	1.867
Cobre	1.441	0'16	1.244	128	69
Aluminio	222	0'02	121	101	—
Zinc	23	0'00	23	—	—
Automóviles, camiones y tractores	19.350	2'20	5.988	8.721	4.641
Otra maquinaria	26.927	3'06	10.693	7.270	8.964
Piensos	13.006	1'47	10.636	1.188	1.182
Grasas comestibles	7.201	0'81	4.481	170	2.550
Queso	692	0'07	692	—	—
Harinas	14.251	1'62	12.851	—	1.400
Caucho	707	0'08	693	14	—
Copra	—	—	—	—	—
Yuca	—	—	—	—	—
Sisal, abacá y rafia	510	0'05	164	346	—
Sosa	491	0'05	491	—	—
Tabaco	362	0'04	362	—	—
Varios	177.058	19'87	111.977	41.588	23.493
Amianto	114	0'01	77	37	—
Carne	2.817	0'32	595	—	2.222
Pescado	758	0'08	758	—	—
Lana	1.815	0'20	67	1.486	262

4.3.2.2. Cargadas por muelles e instalaciones de particulares

(No existen)

4.3. MERCANCIAS TOTALES CARGADAS Y DESCARGADAS.

4.3.3.1. Clasificación por mercancías y clase de navegación (1).

Mercancías	Total		Cabotaje	G. Cabot.	Altura	
	(Tons.)	%	(Tons.)	(Tons.)	(Tons.)	
<u>Total cargadas y descargadas</u>	Toneladas %	6.960.328	100	3.594.056	2.220.216	1.146.056
<u>Fluidos por instalación especial</u>	TOTAL	2.402.000	33'45	2.066.966	260.701	74 333
Fuel-oil		1.246.862	17'91	1.181.154	47.992	17.716
Gas-oil		272.439	2'91	270.407	—	2.032
Gasolina		364.394	5'23	328.760	18.730	16.904
Grasas industriales		77.926	1'11	43.366	12.538	22.022
Grasas comestibles		4.838	0'06	546	4.041	251
Butano		117.356	1'68	4.811	112.545	—
Productos inflamables		76.409	1'09	3.894	57.125	15.390
Acido sulfúrico		1.599	0'02	1.378	221	—
Asfaltos		73.872	1'06	73.769	103	—
Petróleo crudo		166.305	2'38	158.881	7.406	18
<u>Graneles sólidos por instalación especial</u>	TOTAL	831.000	11'93	180.049	552.912	98.039
Carbones		—	—	—	—	—
Potasa		317.000	4'55	76.860	215.050	25.090
Abonos		—	—	—	—	—
Piritas y piritas quemadas		193.000	2'77	83.669	109.132	199
Otros minerales		—	—	—	—	—
Minerales hierro		—	—	—	—	—
Tierras industriales		—	—	—	—	—
Bauxita		—	—	—	—	—
Cereales		321.000	4'61	19.520	228.730	72.750
<u>Graneles sólidos sin instalación especial</u>	TOTAL	1.262.000	18'09	547.455	490.803	223.742
Carbones		539.792	7'75	307.351	166.014	66.427
Potasa		—	—	—	—	—
Abonos		135.333	1'94	14.269	103.088	17.976
Piritas y piritas quemadas		85.395	1'22	37.694	47.701	—
Otros minerales		187.349	2'69	56.676	104.706	25.967
Minerales de hierro		3.691	0'05	997	303	2.391
Tierras industriales		24.318	0'24	21.907	2.284	127
Bauxita		49.522	0'71	—	34.547	14.975
Cereales		144.895	2'08	17.005	32.110	95.780
Sal		91.705	1'31	91.556	50	99

(1) Sin incluir pesca ni tráfico local o de bahía.

4.3.3.1. (Continuación)

Mercancías	Total		Cabotaje	G. Cabot.	Altura
	Tons.	%	Tons.	Tons.	Tons.
<u>Mercancía general diversa</u>					
TOTAL	2.465.000	37'53	799.586	915.800	749.972
Frutas y legumbres frescas	166.495	2'39	117.452	21.222	27.821
Café, té y especies	24.094	0'34	3.805	352	19.937
Azúcar	102.400	1'47	1.432	2.745	98.223
Cacao	5.834	0'08	5.831	—	3
Conservas	20.010	0'28	3.608	1.695	14.707
Cemento, cal y yeso	33.827	0'48	13.106	20.554	167
Productos químicos	268.436	3'85	18.890	169.552	79.994
Abonos	23.079	0'33	9.007	10.989	3.083
Cueros	38.415	0'55	1.379	3.866	33.170
Madera escuadrada	92.631	1'32	7.276	71.009	14.346
» en troncos	38.230	0'54	27.634	256	10.340
» en rollizos	3.618	0'05	2.916	430	272
Papel	62.156	0'89	9.684	44.964	7.508
Pasta para papel	66.110	0'94	9.384	42.625	14.101
Algodón	82.807	1'18	2.254	50.527	30.026
Otras fibras textiles	31.929	0'45	147	23.563	8.219
Tejidos e hilados	26.797	0'38	11.107	9.028	6.662
Hierro, chatarra y acero	453.891	6'52	204.751	215.611	33.529
Cobre	20.429	0'29	3.314	9.117	7.998
Aluminio	11.302	0'16	529	3.610	7.163
Zinc	1.698	0'02	23	1.260	445
Automóviles, camiones y tractores	32.027	0'46	7.031	17.862	7.134
Otra maquinaria	134.772	1'93	14.778	97.106	22.978
Piensos	125.828	1'80	14.251	18.094	93.483
Grasas comestibles	9.207	0'13	5.477	1.144	2.586
Queso	5.338	0'07	4.994	313	31
Harinas	18.630	0'26	12.983	3.331	2.316
Caucho	33.013	0'47	1.227	6.621	25.165
Copra	10.245	0'14	171	267	9.807
Yuca	14.373	0'20	3.011	—	11.362
Sisal, abacá y rafia	24.518	0'35	647	763	23.108
Sosa	28.255	0'40	27.578	35	642
Tabaco	6.386	0'09	5.669	25	692
Varios	414.838	5'96	414.838	98.689	71.373
Amianto	33.382	0'47	77	1.210	32.095
Carne	21.104	0'30	1.123	400	19.581
Pescado congelado	2.850	0'40	2.445	48	357
Lana	15.475	0'22	399	3.437	11.639

4.332. Clasificación por nacionalidad y toneleje

NACIONES	Descargadas Tm.	Cargadas Tm.	Totales Tm.
España	3.227.000	353.000	3.580.000
Alemania	91.888	55.086	146.974
Austria	19.779	307	20.086
Arabia Saudita	13.159	398	13.557
Angola	—	1	1
Argelia	12.930	2.065	14.995
Argentina	183.260	5.527	188.787
Bélgica	167.596	4.949	172.545
Bulgaria	349	19.074	19.423
Brasil	20.098	1.492	21.590
Colombia	7.816	2.723	10.539
Canadá	144.648	2.729	147.377
Costa Rica	29	119	148
Cuba	48.987	8.982	57.969
Chile	5.275	3.989	9.264
Camboya	275	—	275
Ceylán	4.479	60	4.539
China	3.273	281	3.554
Chipre	11	246	257
Congo	312	5	317
Dinamarca	2.481	606	3.087
Ecuador	16	203	219
Egipto	13.686	32.487	46.173
Eritrea	1.406	58	1.464
EE. UU.	423.051	32.904	455.955
Filipinas	8.619	2.705	11.324
Finlandia	33.875	81	33.956
Francia	232.485	22.646	255.131
Gran Bretaña	144.755	34.590	179.345
Grecia	58.957	3.109	62.066
Gaboon	832	3	835
Guinea	880	—	880
Guatemala	7.861	364	8.225
Honduras	10.280	19	10.299
Hadramán	2.926	—	2.926
Holanda	179.343	59.836	239.179
Irlanda	45	8.597	8.642
Islandia	4.833	34	4.857
Italia	267.319	77.497	344.816
India	12.611	1.429	14.040
Irán	7.989	82	8.071
Irak	20.822	524	21.346
Israel	5.647	317	5.964
Japón	17.492	5.032	22.524
Kenia	7.641	271	7.912
Líbano	2.637	7.397	20.034
Liberia	38	1.431	1.469
Madagascar	1.401	43	1.444
Libia	93	4.519	4.612
Marruecos	108.413	3.017	111.430
Méjico	6.954	2.876	9.830
Nueva Zelanda	2.786	—	2.786
Noruega	21.072	62.046	83.118
Nicaragua	154	87	241
Nigeria	1.500	76	1.576
Pakistán	11.693	432	12.125
Panamá	—	35	35
Perú	58	3.259	3.317
Puerto Rico	1.508	2.763	4.271
Polonia	139.527	1.192	140.719
Portugal	3.510	18.440	21.950
Rumania	1.477	1.140	2.617
Rusia	—	3	3
Siam	10.347	138	10.485

4.3.3.2. (continuación)

NACIONES	Descargadas Tm.	Cargadas Tm.	Totales Tm.
Singapur	9.754	80	9.834
Siria	3.379	1.081	4.460
Sumatra	14	3	17
Senegal	24	36	80
Somalia	441	—	441
Sudán	142	—	142
Suecia	91.514	1.031	92.545
Tanganica	359	—	359
Túnez	13.020	632	13.652
Turquía	36.632	2.866	39.498
Uruguay	2.383	678	3.061
Unión Sudafricana	153.669	11.160	164.829
Venezuela	16.267	4.005	20.274
Yugoslavia	4.351	407	4.758
R. Dominicana	479	1.866	2.345
Persia	1.464	121	1.585
Tailandia	7.429	297	7.789
Malaya	9.920	1.247	11.167
TOTALES	6.081.488	878.851	6.960.339

4.3.3.3. CLASIFICACION SEGUN TARIFAS DE SERVICIO INDIRECTO

TARIFAS	CABOTAJE		G. CABOTAJE		ALTURA		TOTALES
	Embarque	Desembarque	Embarque	Desembarque	Embarque	Desembarque	
TARIFA III							
Partida 1	3.104	25.255	4.176	—	—	1.075	
» 2	21.948	635.580	78.051	420.578	591	131.077	
» 3	126.141	20.889	199.528	176.862	37.857	13.325	
» 4	64.158	368.478	13.297	711.403	4.677	470.677	
» 5	4.187	34.245	1.567	132.947	1.416	118.262	
» 6	37.438	54.709	17.324	201.343	10.005	175.182	
» 7	22.207	8.507	6.378	46.667	11.284	51.398	
» 8	141.329	47.351	15.495	60.484	25.921	43.858	
» 9	9.417	5.892	9.889	80	7.437	121	
» 10	1.612	506	365	3.453	2.052	4.254	
TOTAL TARIFA III ...	431.541	1.201.412	346.070	1.753.817	101.240	1.009.229	4.843.309
TARIFA V							
Grupo A	—	—	—	—	—	—	—
» B	—	—	—	—	—	—	—
» C	452	64.374	—	124	—	—	64.950
TOTAL TARIFA V ...	452	64.374	—	124	—	—	64.950
OTRAS TARIFAS							
Impuestos transporte ...	—	—	—	—	—	—	—
Libre	50	75	145	533	502	775	2.080
C.A.M.P.S.A.	8.753	1.782.566	—	202.032	—	56.649	2.050.000

44. TRAFICO LOCAL O DE RIA

MUELLES	TONELADAS		
	Totales	Cargadas	Descargadas
Por muelles o instalaciones del servicio	—	—	—
» » » » de particulares	—	—	—
TOTALES...	—	—	—

45. AVITUALLAMIENTO

AVITUALLAMIENTO	TONELADAS
Carbón	380
Combustible líquido	51 522
Agua	155.504
Hielo	4.877
Varios	—
TOTALES...	212.283

46. PESCA

Clase de pesca	Peso Kg.	Valor en la venta Pesetas
Pesca Fresca	6 985.000	138.872.000
TOTAL PESCA	6 985.000	138.873.000

4.7 RESUMEN GENERAL DEL TRAFICO MARITIMO

CLASE DE TRAFICO	TONELADAS		
	Totales	Cargadas	Dercargadas
Mercancías en cabotaje gran cabotaje y altura	6 960 000	978 000	6.081.000
Tráfico local o de ría	—	—	—
Avituallamiento	212.283	212.283	—
Pesca (incluido bacalao)	6.985	—	6.985
TOTALES.....	7.179 268	1 091.283	6.087.975

4.8. TRAFICO TERRESTRE

Medio de transporte utilizado para entrada o salida de la zona del servicio del Puerto	TONELADAS		
	Totales	Descargadas de barco	Cargadas en barco
Ferrocarril	353.000	45.000	308.000
Carretera	6.518.000	5.972.000	546.000
Oleoducto	—	—	—
Teléferico	—	—	—
Gabarras, barcazas	—	—	—
Directo	89.000	64.000	25.000
TOTALES	6.960.000	6.081.000	879.000

4.9. UTILIZACION DEL PUERTO

4.9.1. DARSENAS	Número de barcos fondeados	1.148
	T. R. B. de barcos fondeados	3.685.000
	T. R. B. — día de fondeo	1.345.000
4.9.2. AMARRES DE PUNTA	Número de barcos amarrados	21
	T. R. B. de barcos amarrados	52.500
	T. R. B. — día de barcos amarrados	157.500
4.9.3. ATRAQUES	Número de barcos atracados	7.491
	Metros lineales de atraque (suma de esloras)	592.130
	Metros lineales — día de atraque	1.650.420
4.9.4. OCUPACION DE SUPERFICIES		

Z O N A S	(m. ² día) Descubiertas	Cubiertas y abiertas (m. ² día)	Cerradas (m. ² día)
Zonas muelles	25.774.796	—	13.566.442
Otras zonas	—	—	—
TOTALES	25.774.796	—	13.566.442

4.9.5. GRUAS COMERCIALES

G r ú a s	Con gancho o cuchara (1)	
	Horas	Toneladas
<u>Fijas o sobre vías</u>		
En carga o descarga de barcos	126.540	3.995.000
En removido y levante		
TOTALES	126.540	3.995.000
<u>Sobre neumáticos</u>		
En carga o descarga de barcos		
En removido y levante	3.353	6.706
TOTALES	3.353	6.706

4.9.6 CARRETILLAS

4.9.7 CINTAS TRANSPORTADORAS

4.9.8 PALAS CARGADORAS

4.9.9 TRACCION DE MANIOBRAS

4.9.10 VAGONES

4.9.11 CAMIONES

4.9.12 BASCULAS — Número de pesadas, 157.000; toneladas, 1.256.000.

4.9.13 GRUAS FLOTANTES — Número de servicios, 886; número de horas, 3.966; toneladas, 26.684.

4.9.14 REMOLCADORES — Número de servicios, 3.724; número de horas, 4.212.

4.9.15 VARADEROS — Número de varadas, 824; toneladas varadas, 26.840.

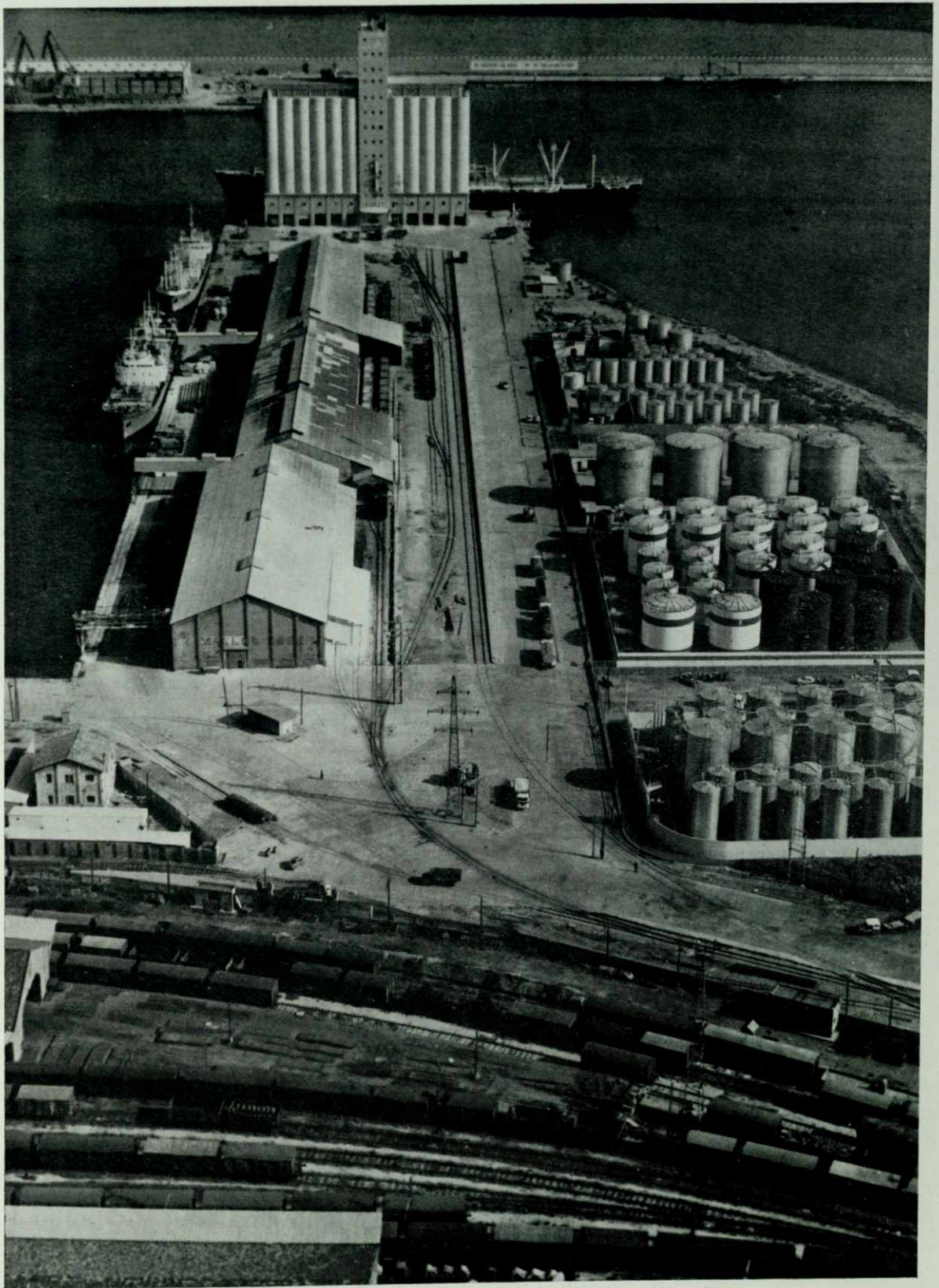

Ordenación del Muelle del Contradique

5. OBRAS Y PROYECTOS

5.1. OBRAS EN EJECUCION O TERMINADAS EN EL AÑO

Fondos	Designación	Presupuesto aprobado líquido Pesetas	Certificado al origen Pesetas	Certificado en el año Pesetas	Situación
N.º económico					
611	Pavimentación de la calzada comercial del M. de España 1.ª alineación.	7.474.993'46	463.249'28	7.011.744'20	Obra terminada
611	Reconstrucción de la grúa N.º 41.	1.446.412'50	0'00	1.446.412'50	Obra terminada
611	Suministro y montaje de los transformadores en los M. de Poniente Costa y Adosado.	1.405.950'00	0'00	1.405.950'00	Obra terminada
611	Reparación del firme de la plaza de la entrada a la E. Marítima N.º 1.	1.496.718'91	0'00	1.496.718'81	Obra terminada
611	Modificado del Ting. N.º 2 del M. de Poniente y Ting. en la parte posterior del M. de S. Beltrán.	45.363.267'43	28.485.255'38	17.471.422'82	Obra terminada
611	Vías férreas en el M. Contradique.	21.252.747'08	14.906.879'33	5.827.867'75	Obra terminada
611	Decoración de la Estación Marítima N.º 1.	1.480.861'67	0'00	1.480.861'67	Obra terminada
611	Marquesinas en los cuerpos laterales de la Estación Marítima N.º 1.	1.440.969'00	0'00	1.440.969'00	Obra terminada
611	Ordenación del M. de Bosch y Alsina.	7.278.371'22	5.438.398'69	1.839.972'53	Obra terminada
611	Nuevos carros para el Varadero.	4.998.995'00	2.170.165'37	2.828.829'63	Obra terminada
611	Locales para el servicio de grúas.	2.146.145'15	585.774'10	1.560.371'05	Obra terminada
611	Alumbrado en el M. Costa.	928.526'72	600.000'00	0'00	Obra terminada
611	Calzada central en el M. Contradique.	3.790.000'00	1.029.964'94	2.760.031'17	Obra terminada
611	Suministro y montaje de cuatro grúas pórtico de doble gálibo de 8-10 Tm. para el muelle Adosado al Rompeolas.	26.261.314'64	23.635.183'18	76.563'86	Pend recepción definitiva
611	Adquisición de 16 grúas eléctricas de 6 Tm. para los muelles de Poniente y Adosado al Rompeolas.	63.536.000'00	54.799.799'99	4.713.200'00	»
611	Desviación de los cauces de aguas residuales que se vierten en el Antepuerto (1.ª etapa).	5.389.826'67	5.159.188'30	0'00	Terminada
611	Habilitación calzada posterior del M. de Costa.	8.385.613'86	7.777.928'49	316.484'18	En ejecución
611	Ampliación del Varadero.	3.904.797'27	3.162.963'85	741.833'42	Terminada
611	Terminación y desviación de la cloaca.	25.846.798'83	4.247.159'28	6.595.981'86	En ejecución
611	Dragado general del Puerto.	117.078.043'00	22.215.924'08	78.683.197'41	»
611	Ampliación de la Estación Marítima del M. Barcelona.	51.777.876'88	43.277.868'78	8.401.827'61	En ejecución
611	Agotamientos de los cauces de aguas residuales que se vierten en el Antepuerto (2.ª etapa).	2.499.270'20	250.000'18	0'00	»

Fondos	Designación	Presupuesto aprobado líquido Pesetas	Certificado al origen Pesetas	Certificado en el año Pesetas	Situación
N.º económico					
611	Pavimentación de la zona de servicio del Dique y habilitación del M. de Armamento.	11.455.550'50	7.038.229'30	0'00	En ejecución
611	Nueva prolongación del Dique del Este y Nuevo Contradique.	450.268.829'10	345.435.725'78	104.833.101'85	»
611	Pavimentación de la zona de maniobra del muelle de Costa.	6.300.000'00	3.281.878'35	3.018.121'65	Terminada
611	Habilitación de la Estación Marítima de Mallorca.	14.834.438'20	11.834.437'94	3.000.000'26	»
611	Accesos al muelle de Poniente.	14.825.000'00	11.804.117'71	3.020.888'29	»
611	Tinglados S. 1 y S. 2 en el muelle de Poniente Sur.	20.035.403'65	12.269.196'36	7.766.207'29	»
611	Cobertizo en el muelle de España.	495.301'46	457.882'21	0'00	En ejecución
611	Alumbrado en el muelle de Costa.	928.526'72	14.906.879'33	4.283.024'13	Terminada
611	Modificación del tinglado de Atarazanas.	495.822'64	91.447'31	90.319'09	»
611	Casetas adosadas al tinglado N.º 2 del muelle de Poniente.	1.294.939'07	86.590'00	1.208.349'07	Terminada
611	Edificio para talleres y comedor para personal en el muelle de Cataluña.	9.080.424'79	344.181'89	8.736.242'90	En ejecución
611	Habilitación para C.A.T. de las líneas y grúas del muelle de San Beltrán, Barcelona y Poniente Norte.	5.470.548'21	409.467'42	4.061.030'79	»
611	Pavimentación de la calzada comercial del muelle de España (1.ª alineación).	7.474.993'46	1.029.964'94	910.243'03	Terminada
611	Sustitución de la estación convertidora del muelle de la Barceloneta.	1.247.771'00	91.636'53	1.156.134'47	»
611	Construcción de 4 pasarelas móviles con destino a la Estación Marítima N.º 1.	9.980.000'00	478.000'00	3.514.000'00	En ejecución
611	Reparación de las cubiertas de los tinglados números 1 y 2 del muelle de San Beltrán.	3.300.000'00	2.703.157'41	596.842'59	Terminada
611	Gran reparación de la 1.ª sección del Dique Flotante.	25.124.183'73	4.000.000'00	12.086.547'41	En ejecución
611	Reparación del firme de un sector de la 1.ª alienación del muelle de España.	1.499.276'39	105.190'02	1.394.086'37	Terminada
611	Reconstrucción parcial del tinglado N.º 6 del muelle de España.	6.286.461'00	0'00	4.999.999'80	En ejecución
611	Decoración de la Estación Marítima de Mallorca.	1.496.169'67	0'00	1.496.169'67	Terminada
611	Mejora del Carro N.º 2 del Varadero.	3.610.145'64	0'00	251.857'86	En ejecución

Designación	Presupuesto aprobado líquido Pesetas	Certificado al origen Pesetas	Certificado en el año Pesetas	Situación
Muelle Adosado al Rompeolas (2.º tramo).	150.852.215'00	0'00	4.456.520'18	En ejecución
Pavimentación de la carretera de circunvalación-tramo 3.º	3.644.000'00	0'00	804.169'76	»
Montaje de 4 básculas	1.496.000'00	0'00	48.252'04	»
Alumbrado del Ting. del M. Baleares y cobertizo N.º 2 del M. España	1.700.225'76	0'00	317.611'47	»
Totales	1.139.976.202'26	618.636.841'45	317.289.766'50	

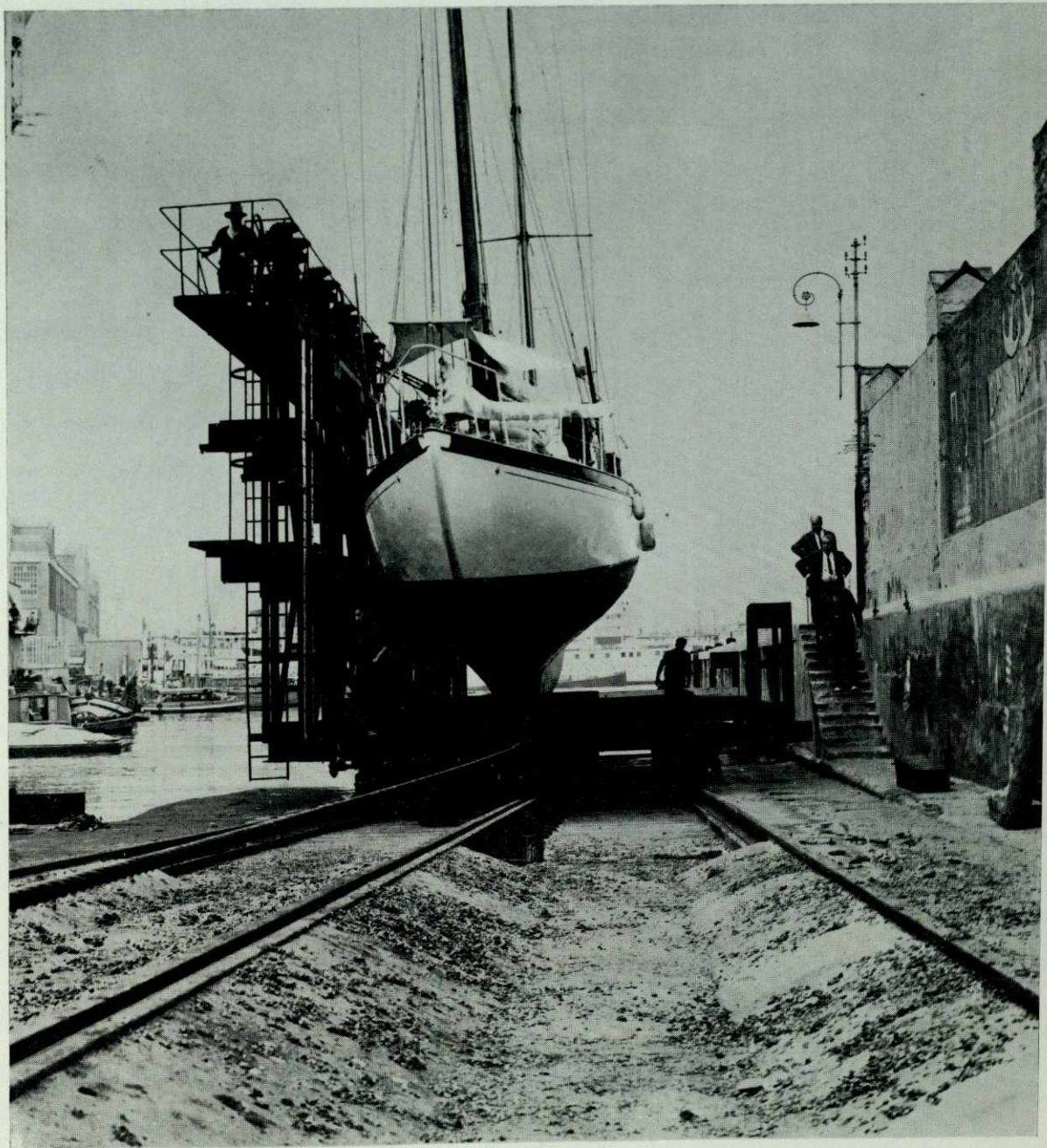

Nuevo carro en la Vía n.º 3 del Varadero de 150 Tons.

5. PROYECTOS

5.2.1. Redactados en el año

Nombre de la obra	Presupuesto Pesetas	Situación en 31 de diciembre
Decoración de la E. Marítima de Mallorca.	1.496.169'67	Terminada. (Pend. recep. def.)
Suministro y montaje de 4 básculas.	1.496.000'00	Pend. aprob. Acta replanteo
Pavimentación de la carretera de circunvalación, tramo 3.º.	3.644.000'00	Termin. (Pend. aprob. Acta rep.)
Decoración de la E. Marítima n.º 1.	1.480.861'67	Termin. (Pend. aprob. Acta rep.)
Pavimentación del muelle de Poniente Norte.	15.285.610'58	Termin. (Pend. aprob. Acta rep.)
Alumbrado del tinglado del muelle Baleares y cobertizo n.º 2 del muelle de España.	1.700.225'76	Termin. (Pend. aprob. Acta rep.)
Explanada para parque de carbones.	83.533.346'06	Pend. aprobación técnica
Muelle para líquidos.	43.604.211'34	id.
Explanada sur del Contradique.	79.118.644'27	id.
Casetas adosadas al tinglado posterior del muelle de San Beltrán.	1.492.867'55	Pend. de adjudicación
Construcción y suministro de 2 cargadoras de rodete con destino al parque de Carbones. (Pro- yecto de bases.)	6.400.000'00	Pend. aprobación técnica
Adquisición por concurso de aparatos radiotele- fónicos para grúas.	1.800.000'00	Pend. de adjudicación
Recalce del testero del muelle Contradique.	9.695.315'70	id.
Reparación del firme de la plaza de la Estación Marítima n.º 1.	1.496.718'91	Terminada. (Pend. Acta rep.)
Equipo contra incendios en el remolcador «Mer- cedes».	448.141'00	id.
Marquesinas en los cuerpos laterales de la E. Marítima n.º 1.	1.440.969'00	id.
Modernización de los tinglados 7 y 8 del muelle España.	3.305.295'22	Pend. aprobación técnica
Tinglado en el muelle del Depósito.	4.737.932'20	Aprobada técnicamente
Descargadero de frutas en el muelle España.	7.179.268'73	id.
Nuevo ramal ferroviario en el muelle de Poniente Norte.	1.378.154'82	Pend. adjudicación
Boyas de amarre.	1.412.247'09	id.
Recinto para materias inflamables.	698.668'96	id.
Pliego de bases para la electrificación del Dique Flotante.	7.000.000'00	Pend. aprobación técnica
Recogedor flotante de basuras.	1.165.837'80	Pend. aprobación económica
Terminación del Dique del Este.	403.743.656'67	Pend. aprobación técnica
Reparación de los flotadores de la 4.ª sección del Dique.	6.607.676'80	id.

Nombre de la obra	Presupuesto Pesetas	Situación en 31 de diciembre
Agrupación B		
Ordenación del muelle del Depósito.	33.156.937'23	Pend. de adjudicación
Pavimentación de la zona posterior del muelle de la Barceloneta.		
Pavimentación del muelle España Comercial.		
Vía general de circunvalación, tramo 2.º.		
Agrupación C		
Ordenación y pavimentación de la zona de entrada del muelle Barcelona.	7.356.712'72	Pend. de adjudicación
Modificación de la puerta de entrada al Dique.		
Casetas adosadas al tinglado posterior del muelle San Beltrán.		
Agrupación D		
2 ganguiles de 250 m.º.	7.179.268'73	Pend. de adjudicación
4 barcazas de 250 Tm.		
1 grúa flotante de 12 Tm.		
Agrupación E		
4 cintas transportadoras.	48.000 000'00	Pend. aprobación técnica
4 grúas canguro de 8 Tm.		
Agrupación F		
Descargadero para frutas en el muelle España.	4.906.986'99	Pend. aprobación económica
Tinglado en el muelle del Depósito.		

5.2.2. Redactados en años anteriores, aprobados técnicamente y cuya ejecución no ha sido iniciada.

Nombre de la obra	Presupuesto Pesetas	Fecha aprobación técnica	Situación 31 diciembre
Modernización de 9 grúas B y W, modelo 1935	1.343.947'50	11-2-66	Pendiente adjudicación

5.2.3. PROYECTOS A REDACTAR, AUTORIZADA SU REDACCION

Nombre de la obra	Presupuesto	Fecha en que se autorizó la redacción	Plazo redacción
Almacén de balizamiento y pañol.	—	14-8-1962	
Reparación del edificio del Faro del Montjuich.	490.000'—	13-3-1963	3 meses
Lonja de pescado y almacenes en el M. de Baleares.	8.000.000'—	7-3-1964	
Nuevo paramento del M. Depósito.	8.500.000'—	7-3-1964	
Haz de vías férreas para clasificación del muelle Rompeolas.	6.000.000'—	7-3-1964	
Muelle Sur n.º1.	25.000.000'—	7-3-1964	
Almacenes para pescadores.	1.500.000'—	7-3-1964	
Pavimentación Pto. pesquero.	1.500.000'—	7-3-1964	
Adquisición de un almacén al M. de Comercio.	—	15-3-1964	
Instalación para recibir aguas contaminadas.	—	31-10-1964	14 meses
Rampas de acceso al camino superior del Rompeolas.	1.500.000'—	22-4-1965	4 meses
Parque de descarga de graneles secos en el muelle Contradique Sur.	12.000.000'—	24-11-1965	25 meses
Rectificación de la calzada del M. Levante.	700.000'—	18-1-1966	3 meses
Pavimentación, vías y alumbrado para el M. Baleares.	10.550.000'—	15-2-1966	6 meses
Ordenación parcial en los M. de Costa y Contradique Norte.	800.000'—	17-3-1966	3 meses
Casetas adosadas al Tingº n.º 4 del M. Barcelona.	500.000'—	6-7-1966	2 meses
Modernización del Ting. n.º 8 del M. Barcelona.	1.500.000'—	30-9-1966	3 meses
Casetas adosadas al Ting. n.º 2 del M. Poniente.	1.500.000'—	30-9-1966	3 meses
Alumbrado de los Tings. de tránsito del M. España.	1.500.000'—	30-9-1966	3 meses
Vías y líneas eléctricas para grúas en el M. Baleares.	6.000.000'—	8-10-1966	5 meses
Ordenación parcial de la explanada de S. Beltrán.	1.500.000'—	8-11-1966	4 meses
Habilitación como terraza pública de las cubiertas de las alas Norte y Sur de la E. Marítima número 1.	1.500.000'—	8-11-1966	3 meses

6. MOVIMIENTO DE FONDOS

6.1. RESUMEN DE FONDOS PROPIOS

6.1.1. RECURSOS (Presupuesto corriente)

Artículo	RECURSOS	Por Conceptos (Ptas.)	Por números económicos (Ptas.)	Por Artículos (Ptas.)	Por Capítulos (Ptas.)
310	Cap. 300.				234.203.572'13
	Tasas por servicios presta- dos.			210.755.180'40	
311	Por servicios indirectos.		150.620.812'35		
	Tarifa I.	7.617.015'78			
	» II.	10.451.000'83			
	» III.	117.197.965'40			
	» IV.	2.712.932'17			
	» V.	12.641.898'17			
	» VI.	—			
312	Por servicios directos.		60.134.368'05		
	Tarifa por servicios de atra- que.	997.859'96			
	Tarifa por remolcadores y barcazas.	973.195'13			
	Tarifa por grúas y cabrias.	21.254.175'24			
	Tarifa por carretillas.	—			
	Tarifa por básculas.	468.898'—			
	Tarifa por tracción vago- nes.	—			
	Tarifa por ocupación su- perficie zona muelles.	18.253.925'20			
	Tarifa por buzos	56.261'30			
	Tarifa por guardería.	—			
	Tarifa por aguada.	2.111.513'41			
	Tarifa por alumb. eléctrico.	1.358.069'37			
	Tarifa por Varaderos y Di- que flotante.	8.024.047'69			
	Tarifa por servicios varios.	6.636.422'75			
320	321 Reintegro de pagos indebi- dos de ejercicios anterio- res.	—	—	—	
330	331 Otros ingresos.			23.448.391'73	
	Cánones por concesiones y demás ocupaciones tem- porales o permanentes.		23.448.391'73		

Artículo	N.º económ	RECURSOS	Por Conceptos (Ptas.)	Por números económicos (Ptas.)	Por Artículos (Ptas.)	Por Capítulos (Ptas.)
		Cap. 400. — Subvenciones, auxilios y participacio- nes de ingresos				234.203.572'13
440		Del Estado			251.475.841'36	
	442	Subvenciones con destino a obras		251.475.841'36		251.475.841'36
		Cap. 500. — Op. Financia- ción				86.629'48
530		Interés de anticipos y prés- tamos			86.629'48	
	541	Intereses de anticipos y préstamos concedidos al personal		86.629'48	—	
		Cap. 600. — Enajenaciones de inversiones reales				4.103.366'60
		Capítulo 700. — Enajena- ción de inversiones fi- nancieras		—		892.994'27
720		Reintegro de anticipos			892.994'27	
	721	Reintegros de anticipos al personal del organismo		892.994'27		
		Capítulo 800. — Ingresos patrimoniales				71.513'95
830		Renta de inmuebles		—	—	
	831	Alquiler viviendas y otros ingresos		—	—	
840		Otros ingresos		—	71.513'95	
		Otros ingresos varios		71.513'95	—	

Total de recursos del presupuesto corriente 490.833.917'79

6.1.2. OBLIGACIONES (Presupuesto de 1966)

Número económico	OBLIGACIONES	Por Artículos (Ptas.)	Por Capítulos (Ptas.)
	Capítulo 100. — Personal		95.571.328'48
	Capítulo 200. — Material, alquileres, entretenimiento de locales		2.396.412'36
	Capítulo 300. — Gastos de los servicios		56.771.628'96
310	Adquisiciones ordinarias	26.999.979'44	
320	Vestuario	1.249.980'30	
330	Obras de conservación y reparación	21.086.517'18	
340	Publicaciones	999.991'10	
350	Otros gastos ordinarios	6.435.160'94	
	Capítulo 400. — Subvenciones, auxilios y participaciones en ingresos		10.333.820'70
410	Aportación a la Junta Central de Puertos	7.481.146'81	
430	Otras aportaciones	2.852.673'89	
	Capítulo 500. — Atenciones financieras		
	Capítulo 600. — Inversiones de capital real		307.023.020'48
610	Construcciones e instalaciones y reforma de los existentes	305.923.565'48	
620	Adquisiciones de primer establecimiento	1.099.455'—	
	Capítulo 700. — Inversiones en capital financiero		1.563.655'—
	Capítulo 800. — Subvención y financiación de capital		
	Capítulo 900. — Ejercicios cerrados		3.075'80
Total de obligaciones del presupuesto de 1966 ...			473.662.941'78

6.1.3. RESULTADO DE EXPLOTACION

	<u>Pesetas</u>	<u>Pesetas</u>	<u>Pesetas</u>
Total de recursos del presupuesto corriente		239.358.076'43	
A deducir: a) Subvención para cubrir déficit	—		
b) » » dragados	—		
c) Créditos obtenidos	86.629'48		
d) Reintegros de anticipos	892.994'27		
e) Enajenaciones	<u>4.103.366'60</u>		
Total a deducir		5.082.990'35	
TOTAL			234.275.086'08
Total de obligaciones del presupuesto corriente		473.662.941'78	
A deducir: a) Anticipos reintegrables	1.563.655'—		
b) Adquisiciones de acciones y títulos	—		
c) Obras o adquisiciones con proyecto	<u>305.923.565'48</u>		
Total a deducir		<u>307.487.221'48</u>	
Diferencia		166.175.720'30	
A incrementar: a) Minoración del Estado letra «C», por pago de intereses (1).	—		
b) Gastos en obras y adquisiciones de conservación, reparación y re- posición, efectuados con cargo a cualquier tipo de fondo, incluso fondos propios	<u>21.086.517'18</u>		
Total a incrementar		21.086.517'18	
TOTAL			<u>187.262.237'48</u>

6.1.4. INGRESOS Y PAGOS

	<u>Pesetas</u>	<u>Pesetas</u>
Ingresos habidos durante el año, correspondientes a recursos del presupuesto corriente	476.922.465'69	
Ingresos por resultas años anteriores	23.444.132'46	
Existencia en Caja en 31 de diciembre del año anterior	<u>46.624.415'74</u>	
Total ingresos y existencia anterior		546.991.013'89
Pagos efectuados durante el año, correspondientes a obligaciones del presupuesto corriente	451.491.281'56	
Pagos por resultas de años anteriores	68.569.151'86	
Existencia en Caja en 31 de diciembre del año 1966	<u>26.930.580'47</u>	
Total pagos y existencia actual		546.991.013'89

6.2. MOVIMIENTO DE FONDOS DISTINTOS DE LOS PROPIOS

	Existencia en 1.º de enero	Ingresos	Gastos	Existencia en 31 diciembre
Fondo de empréstito.	99.556'13	—	12.097'93	87.458'20
Subvención para pago de intereses y amortizaciones.	5.835.313'—	14.282.047'—	14.922.977'20	5.194.382'80
Subvención para Obras. - Apl. Presupuestaria n.º 325.413.	4.425.517'32	—	4.425.517'32	0'00

STATE OF TEXAS

County

Office

1907
1908
1909

1910

1911
1912
1913

1914

STATE OF TEXAS

Election 1914	Office	Term	Name	Party
1915	1916	—	1917	1918
1919	1920	1921	1922	1923
1924	1925	—	1926	1927

